

Resumo Executivo

Censo Cadastral Previdenciário 2016



SECRETARIA DE ESTADO DO
PLANEJAMENTO, ORÇAMENTO
E GESTÃO



Governador do Estado de Sergipe

Jackson Barreto

Vice-Governador

Belivaldo Chagas da Silva

Secretário de Planejamento, Orçamento e Gestão

Rosman Pereira dos Santos

Sergipeprevidência

Diretor Presidente

José Roberto de Lima Andrade

Diretoria Previdenciária

Rosa Virgínia Dantas da Cunha

Diretor Administrativo e Financeiro

José Normando da Mota Guimarães Filho

1. Apresentação

O Censo Cadastral Previdenciário 2016 teve como objetivo principal atualizar e consolidar o Cadastro Nacional de Informações Sociais dos Regimes Próprios de Previdência Social.

Através de Recursos do Programa de Apoio a Modernização da Gestão de Sistemas de Previdência Social (Secretaria de Previdência Social/Banco Interamericano de Desenvolvimento-BID), o Censo Cadastral Previdenciário 2016 do Estado de Sergipe ocorreu na sua primeira fase no período de 14 de junho a 19 de agosto de 2016 em vários pontos do Estado de Sergipe.

Com os prazos de recadastramento finalizados em junho de 2017, o Censo Previdenciário do Estado de Sergipe atingiu a marca de 99,5% de recenseados (de um público alvo total de 62.829 pessoas).

Além de se configurar como importante ferramenta para gestão previdenciária do RPPS do Estado de Sergipe, as informações resultantes do Censo Previdenciário 2016 certamente proporcionarão informações importantes para a política estadual de recursos humanos nos mais diversos níveis.

José Roberto de Lima Andrade

Diretor Presidente do Sergipeprevidência

2. Público Alvo

Base de Dados trabalhada extraída do SISPREV e encaminhada pelos Órgãos e Poderes referente a março de 2016.

2.1. Servidores Ativos

2.1.1. Total de Convocados: 37.699

2.1.2. Total Cadastrados: 37.530

2.1.3. Total de não cadastrados: 169

2.2. Servidores Inativos

2.2.1. Total de Convocados: 18.524

2.2.2. Total Cadastrados: 18.465

2.2.3. Total de não cadastrados: 69

2.3. Pensionistas

2.3.1. Total de Convocados: 6.606

2.3.2. Total Cadastrados: 6.536

2.3.3. Total de não cadastrados: 70

3. Locais de Realização¹

3.1. Aracaju

Unidade de Atendimento	Qtde de Atendimentos	Unidade de Atendimento	Qtde de Atendimentos
Sergipe Previdência	10.000	Ministério Público	600
SEPLAG	4.000	Tribunal de Justiça	2.600
CEAC RIOMAR	2.600	SSP	760
SEED	21.000	Escola do Legislativo	6.700
Defensoria Pública	90	PGE	50
CFAP	3.500	Corpo de Bombeiros	280
QCG	3.500	SES	960
Tribunal de Contas	200	HUSE	960

3.2. Interior do Estado

Unidade de Atendimento	Qtde de Atendimentos	Unidade de Atendimento	Qtde de Atendimentos
Itabaiana	3.600	Lagarto	2.500
Propriá	2.500	Laranjeiras	450
Estância	3.000	Japaratuba	750
Maruim	34	Canindé	170
Riachuelo	40	Tobias Barreto	640
Capela	490	Gararu	870
Boquim	430	Ribeirópolis	360
N S do Socorro	7.400	Neópolis	450
N S da Glória	1.200	N s das Dores	880
Carmópolis	70		

4. Perfil do Público Alvo

4.1. Servidores Ativos

4.1.1. Distribuição por Sexo

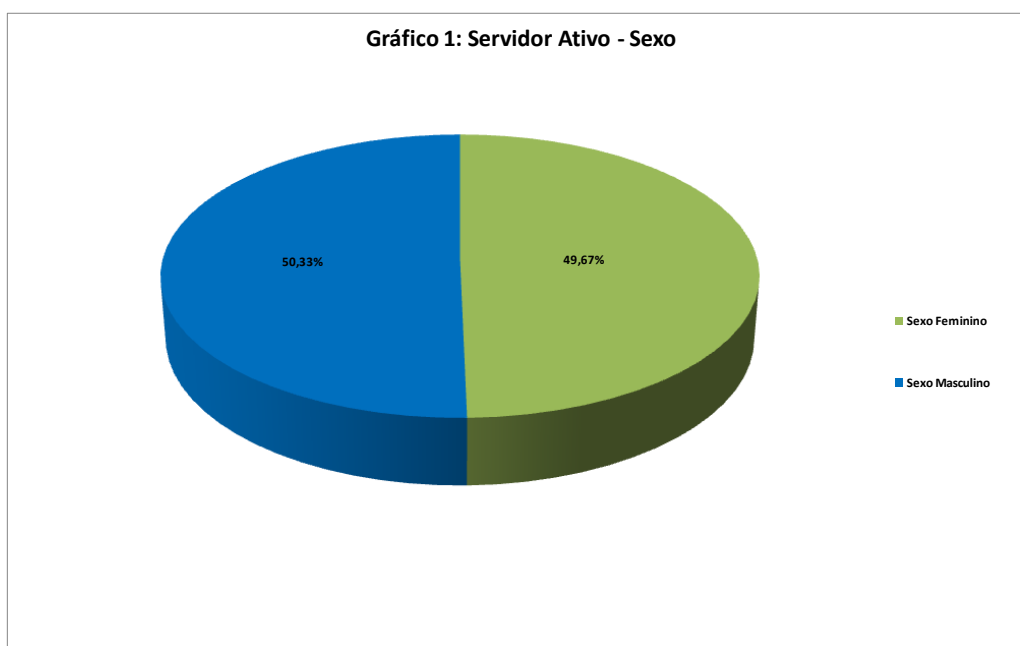

¹ O número de atendimentos é maior que o número total de cadastrados devido ao fato de um cadastrado poder ter sido atendido mais de uma vez.

4.1.2. Distribuição por Faixa Etária

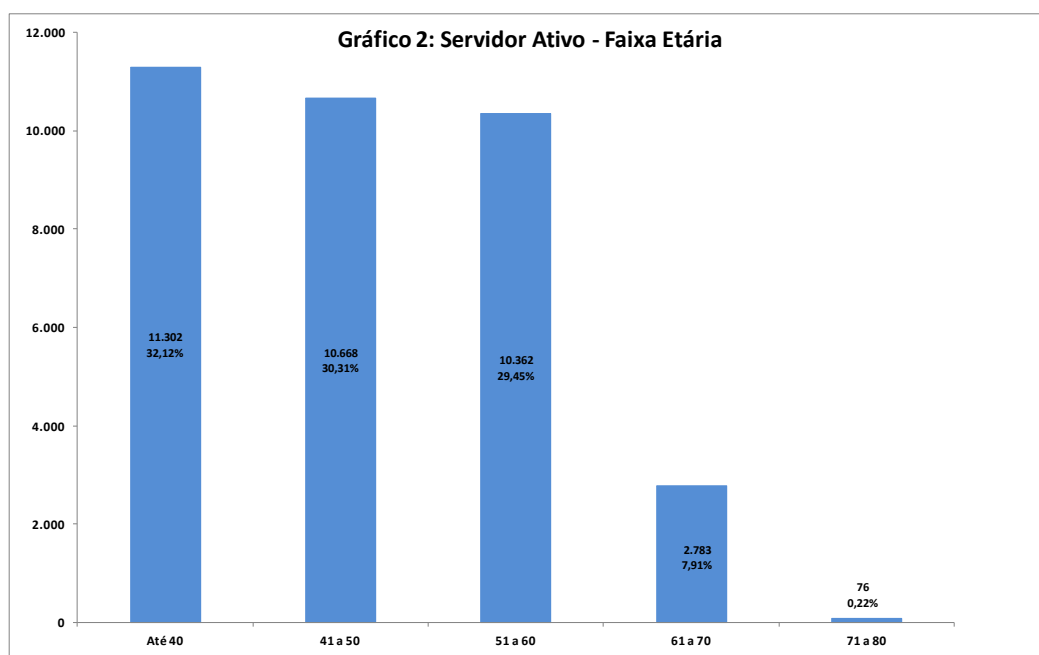

4.1.3. Distribuição por Escolaridade

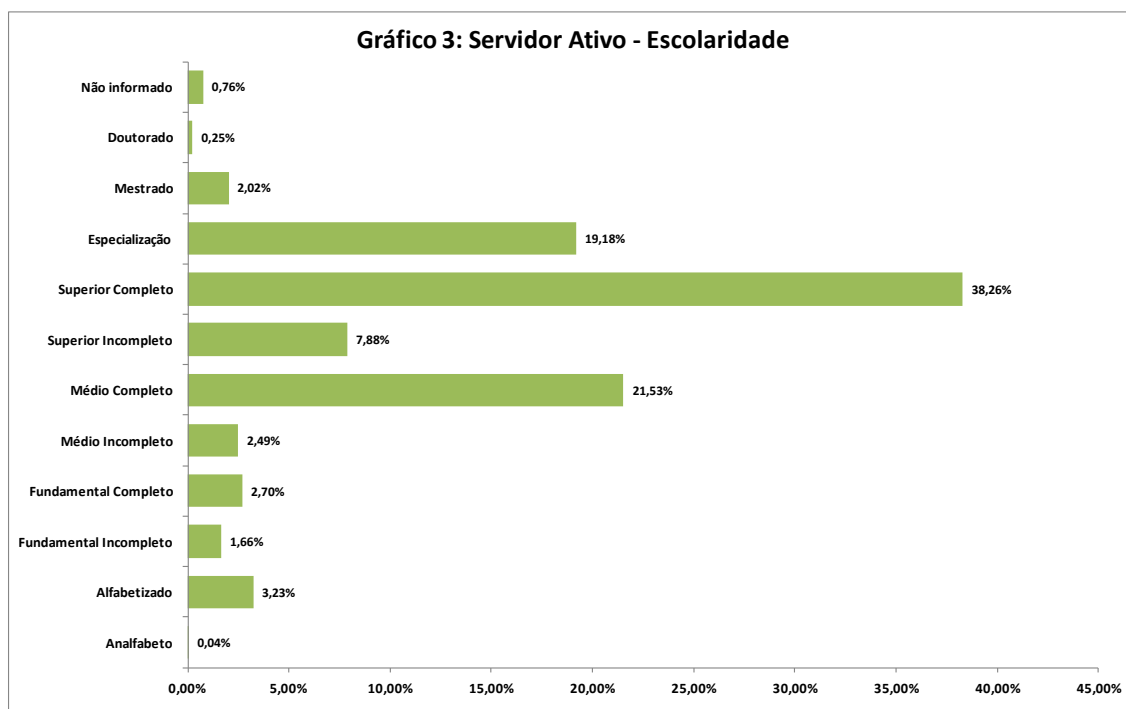

4.1.4. Distribuição por Renda

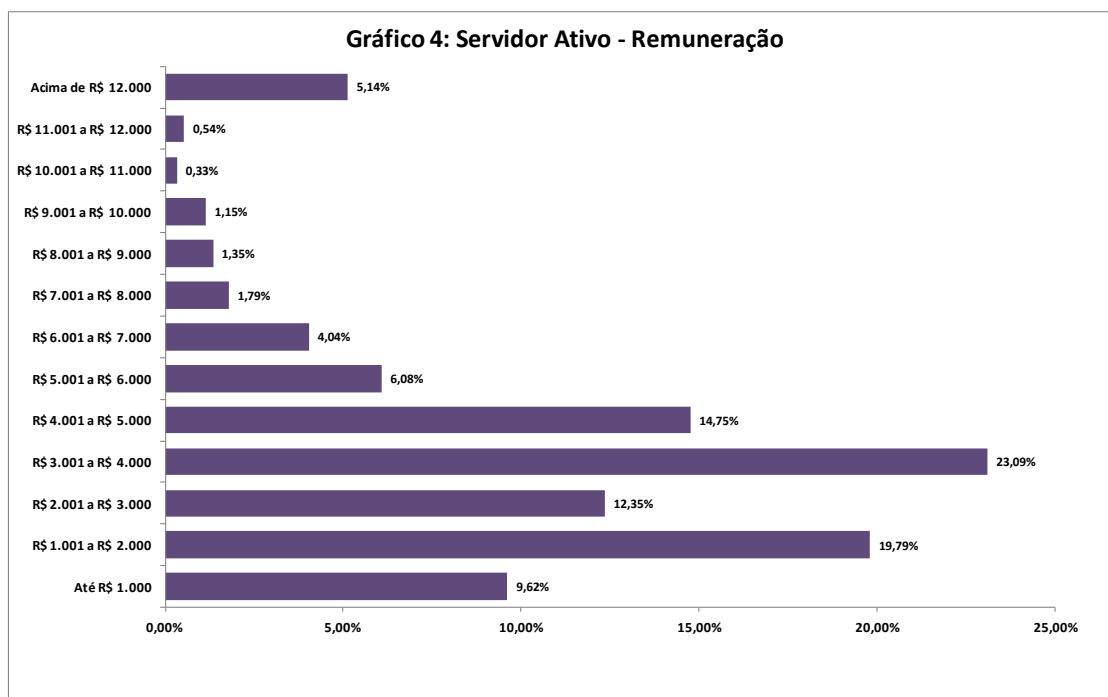

4.1.5. Distribuição por Localização

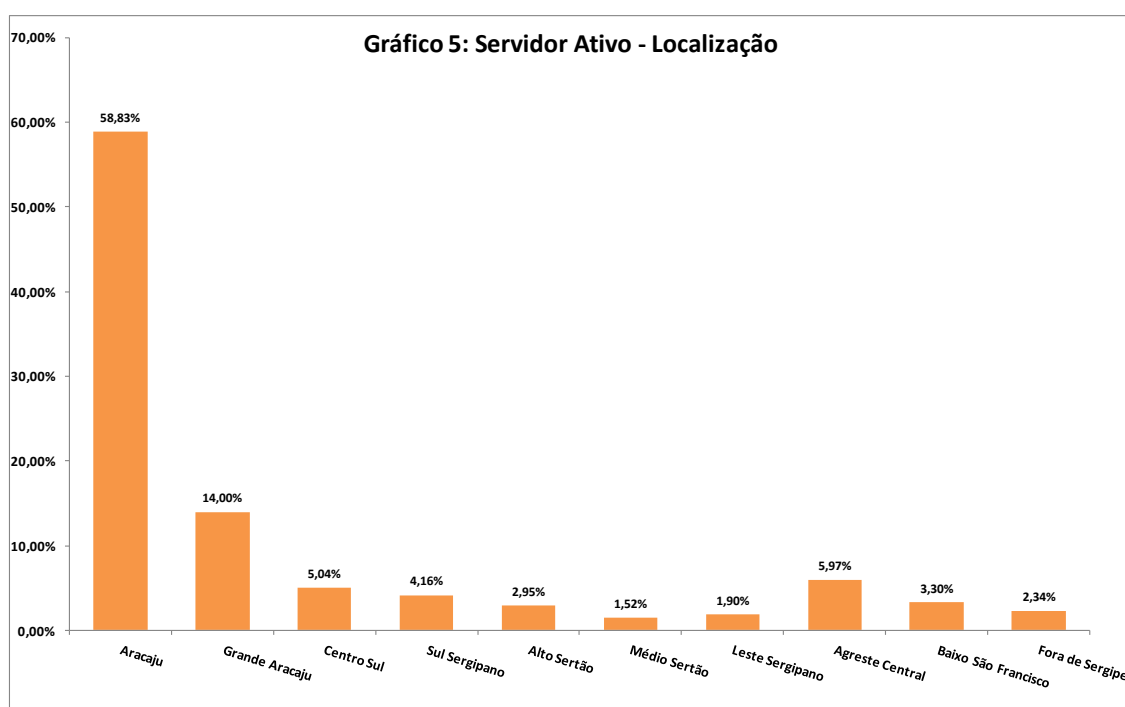

4.1.6. Distribuição por Órgão ou Poder

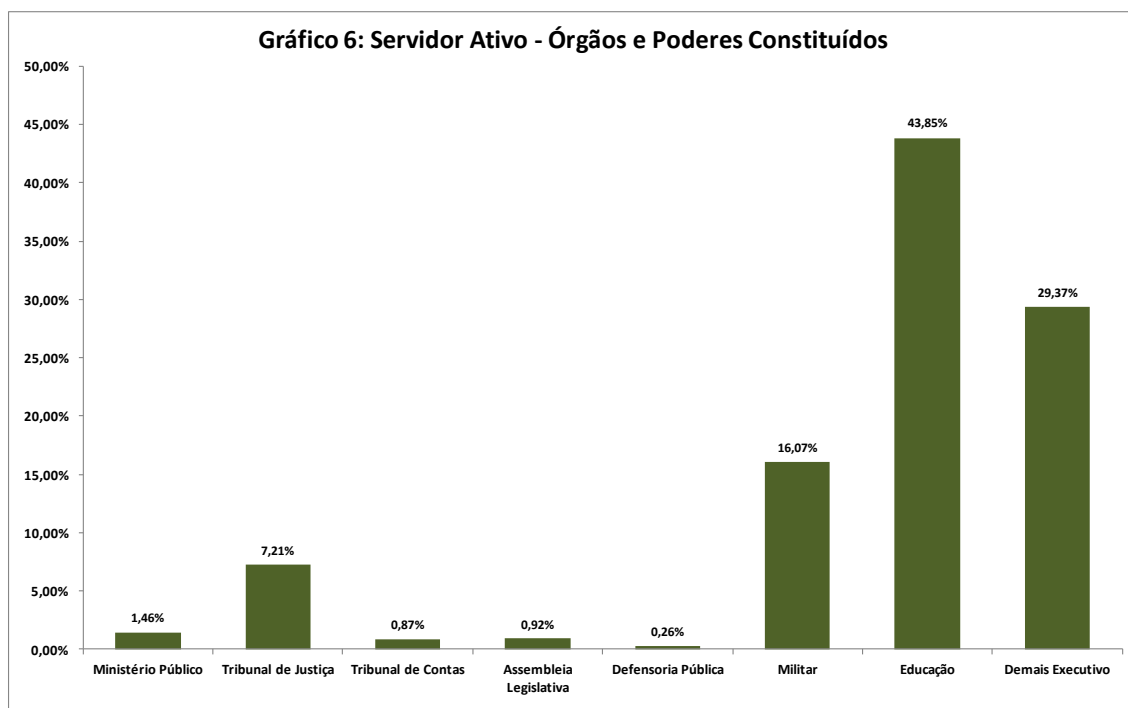

4.2. Servidores Inativos

4.2.1. Distribuição por Sexo

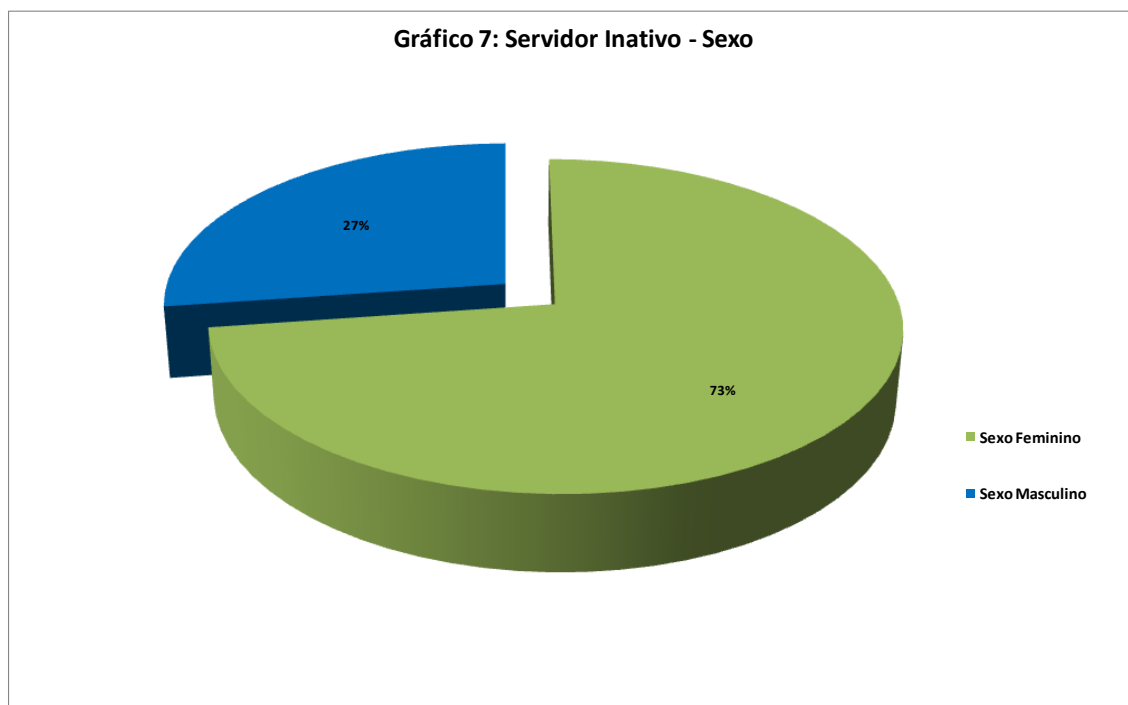

4.2.2. Distribuição por Faixa Etária

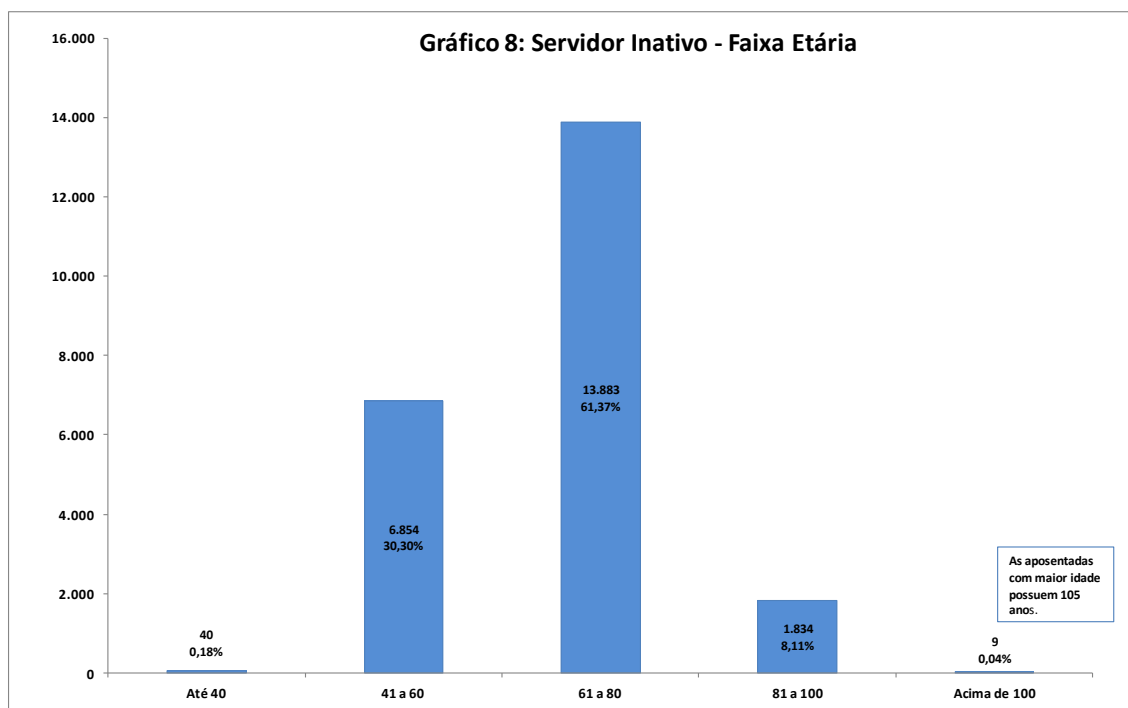

4.2.3. Distribuição por Escolaridade

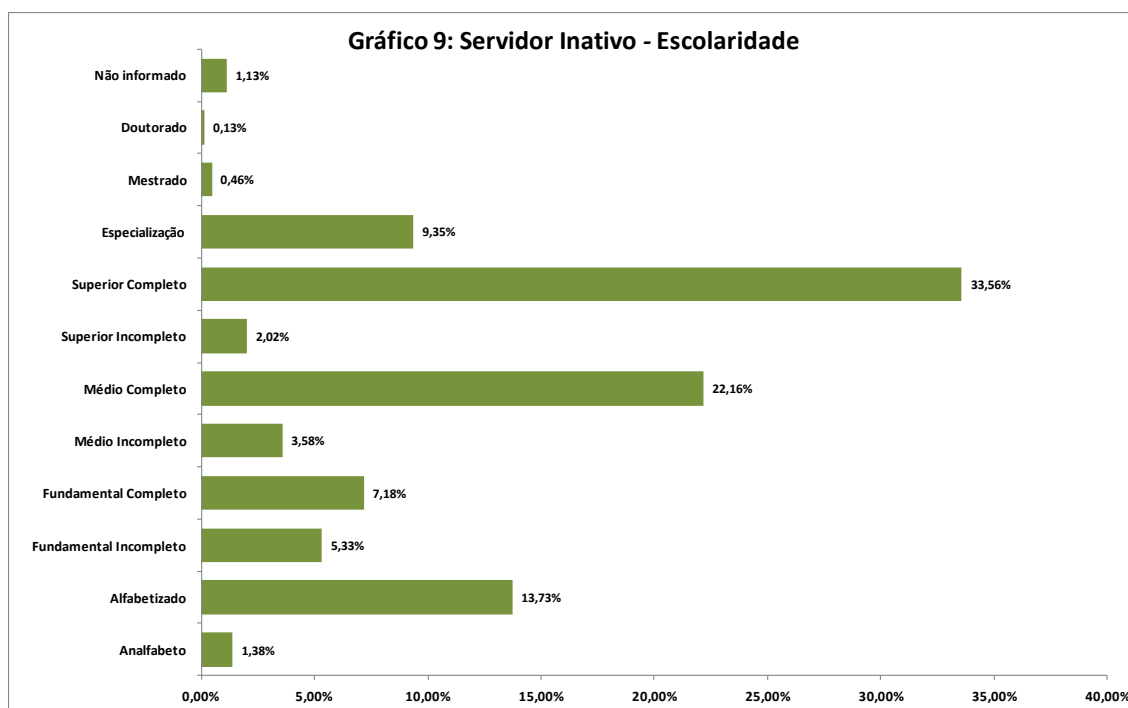

4.2.4. Distribuição por Renda

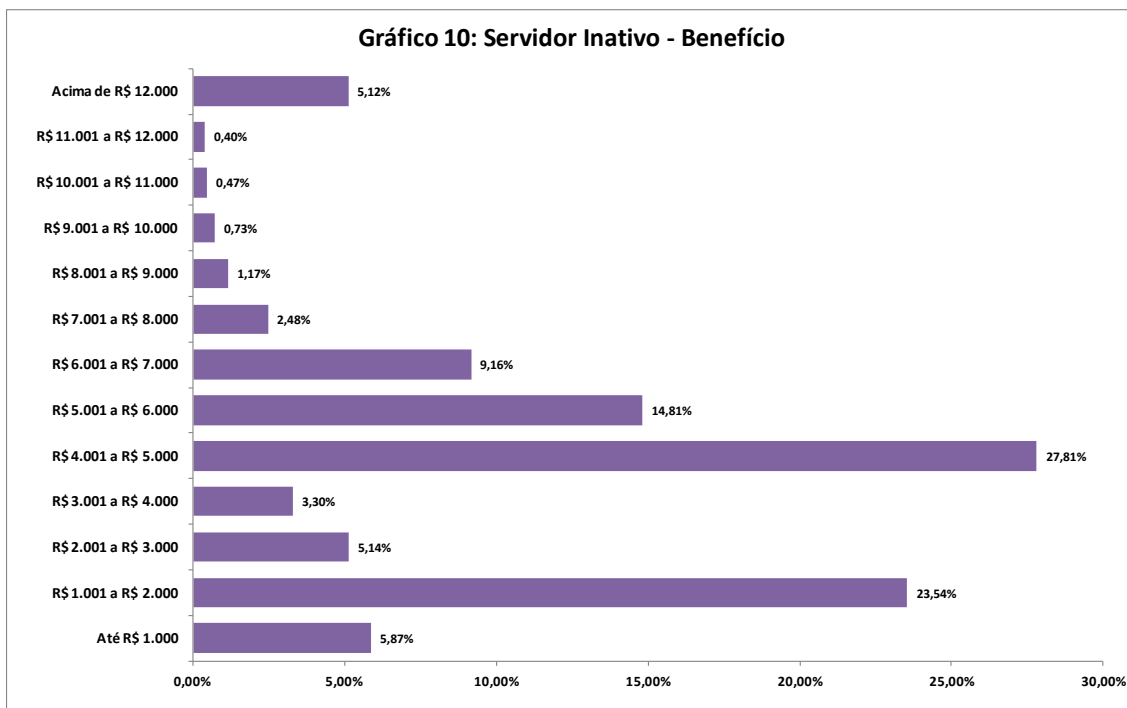

4.2.5. Distribuição por Localização

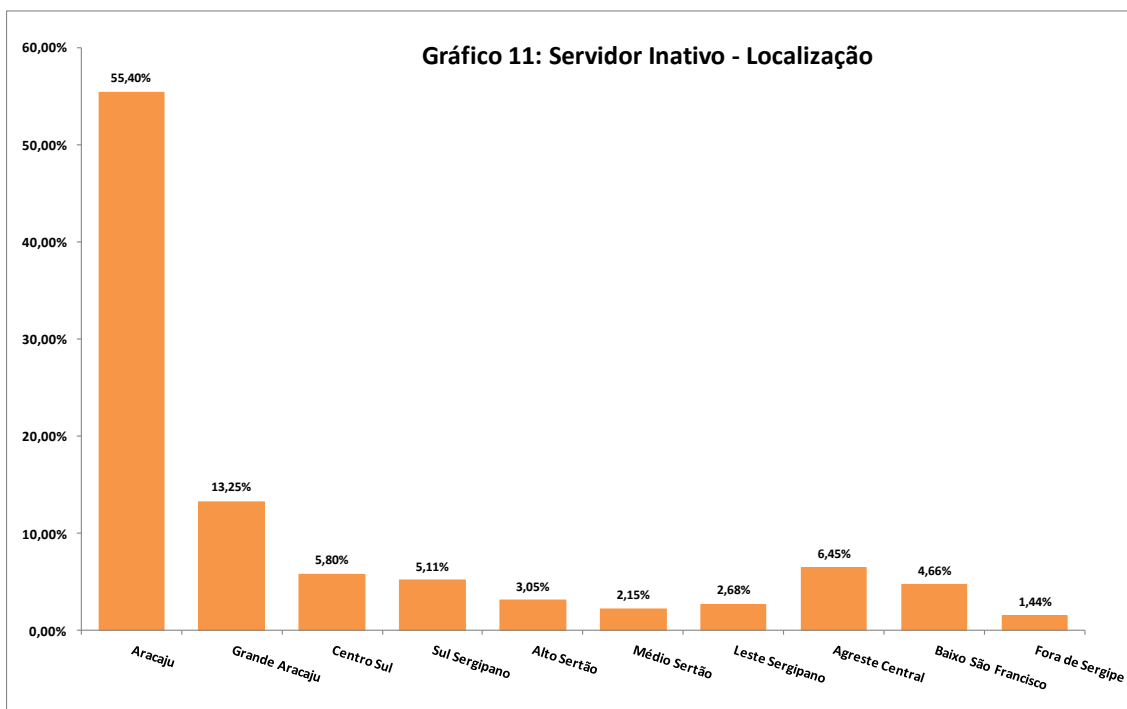

4.3. Pensionistas

4.3.1. Distribuição por Sexo

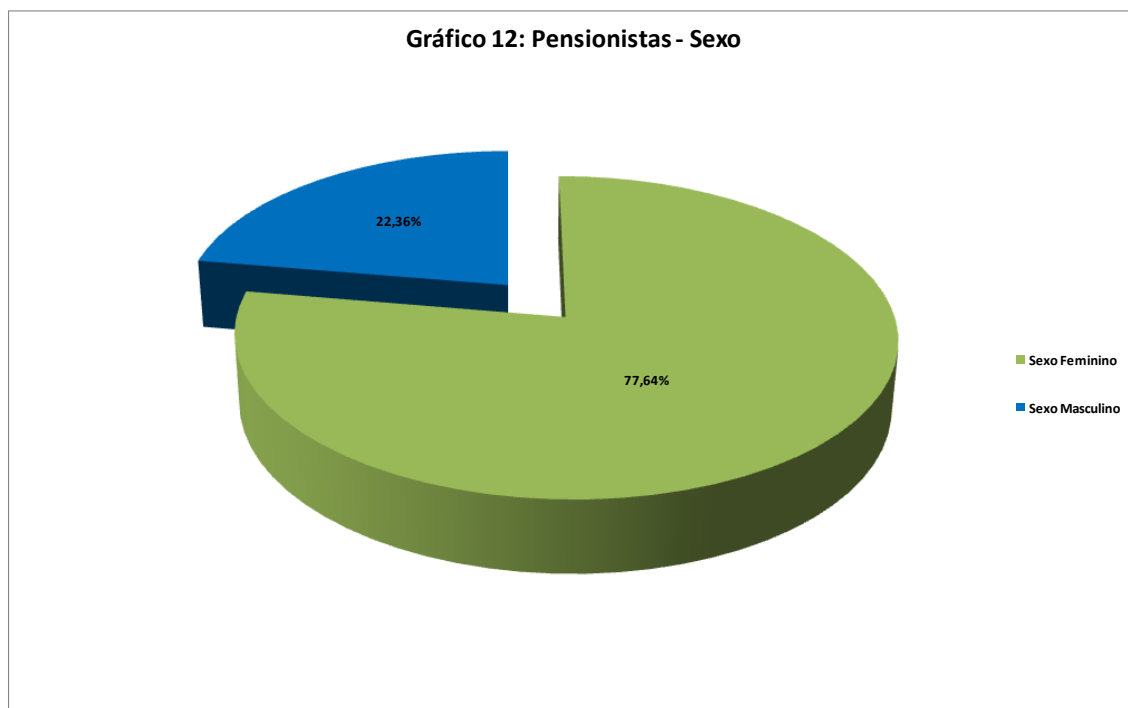

4.3.2. Distribuição por Faixa Etária

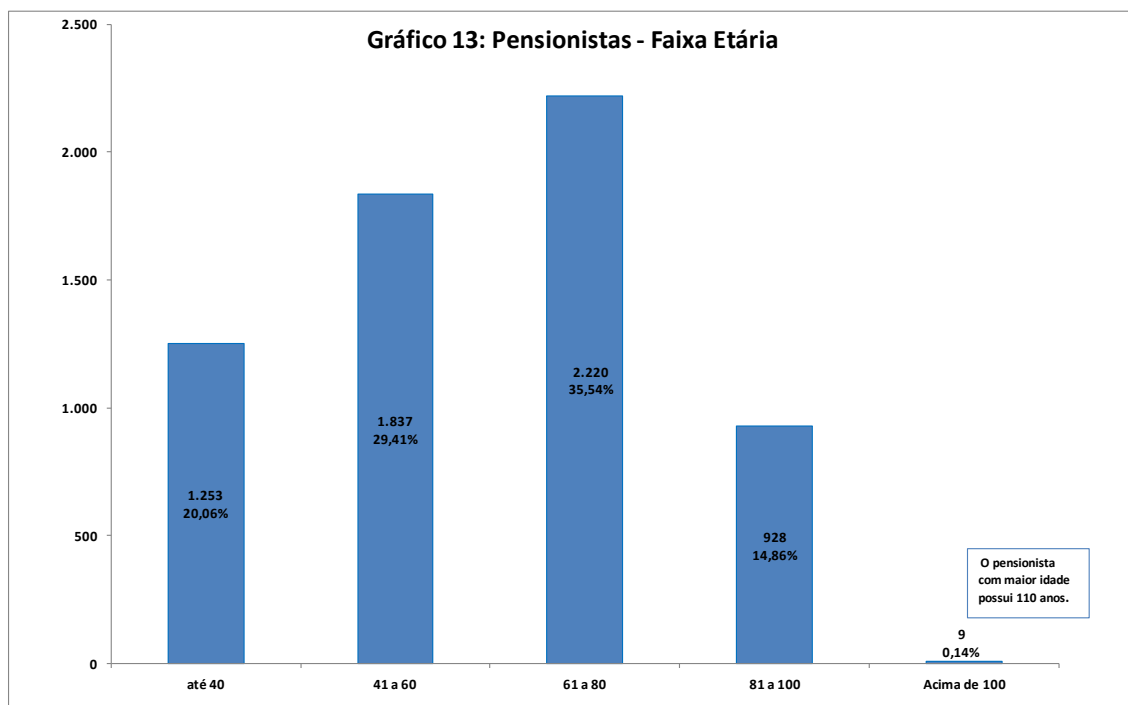

4.3.3. Distribuição por Renda

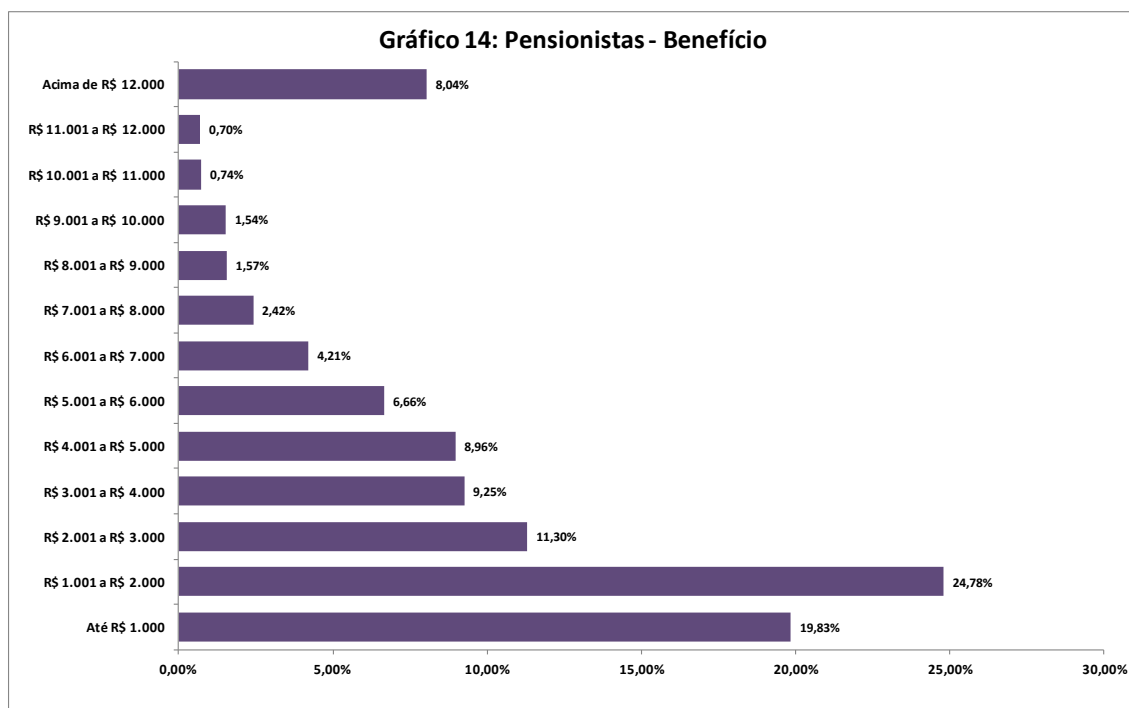

4.3.4. Distribuição por Localização

