



SERGIPE
PREVIDÊNCIA



SERGIPEPREVIDÊNCIA

**RELATÓRIO DE
GESTÃO**

2017



facebook.com/PrevidenciaSE



[@PrevidenciaSE](https://instagram.com/PrevidenciaSE)



[@PrevidenciaSE](https://twitter.com/PrevidenciaSE)



www.sergipeprevidencia.se.gov.br



GOVERNO DE
SERGIPE
A GENTE CUIDA COM TRABALHO



Governador do Estado de Sergipe

Jackson Barreto

Vice-Governador

Belivaldo Chagas da Silva

Secretário de Planejamento, Orçamento e Gestão

Rosman Pereira dos Santos

Diretor Presidente

José Roberto de Lima Andrade

Diretor de Previdência

Joaquim Pinheiro Chaves Rezende

Diretor Administrativo e Financeiro

José Normando da Mota Guimarães Filho

Elaboração

Assessoria de Planejamento

Assessoria de Comunicação

1. Apresentação

O presente documento constitui o Relatório de Gestão 2017 do Sergipeprevidencia. Estão apresentadas as principais iniciativas do instituto referentes a gestão do sistema previdenciário do Estado de Sergipe: controle, monitoramento, transparência das informações e inovação.

Também são apresentados as principais características da previdência estadual, possibilitando uma análise comparativa com o ano de 2016.

Importante destacar o papel fundamental de todos os colaboradores do Sergipeprevidencia em proporcionar o melhor nível de atendimento aos nossos usuários, bem como no zelo pelos recursos públicos. Aproveitamos a oportunidade para agradecer o apoio do Conselho de Administração do Sergipeprevidencia e do Conselho Estadual de Previdência Social pela busca constante do aperfeiçoamento do instituto.

Agradecemos também ao Tribunal de Contas do Estado de Sergipe, Ministério Público do Estado de Sergipe, Assembleia Legislativa do Estado de Sergipe Associações de Classe e Movimento Sindical, que promoveram durante todo um ano um dialogo aberto e transparente na busca por soluções para a sustentabilidade do regime próprio de previdência dos servidores públicos do Estado de Sergipe.

José Roberto de Lima Andrade

Diretor Presidente do Sergipeprevidência.

1. Apresentação.....	3
2. Identificação e Perfil do Órgão.....	6
2.1. Estrutura Organizacional do SERGIPEPREVIDENCIA.....	7
3. Planejamento Estratégico do SERGIPEPREVIDENCIA.....	8
➤ Missão.....	8
➤ Visão.....	8
➤ Valores.....	8
➤ Diretrizes Estratégicas.....	8
4. Ações da Gestão Exercício 2017.....	9
4.1. Ações Finais do Censo Cadastral Previdenciário 2016.....	9
4.2. Censo Universitário.....	10
4.3. Programa Melhor Idade.....	11
4.4. Combate a Fraudes - Investigação Social.....	12
4.5. SergipePrevidencia em Números.....	12
4.6. Implementação do Controle Interno.....	13
4.7. Virtualização de Processos.....	14
4.8. Investimentos em Tecnologia da Informação.....	15
4.9. Prova de Vida.....	16
4.10. Revisão Cadastral.....	17
4.11. Atendimento ao Segurado.....	18
5. Resultados Alcançados.....	21
5.1. Panorama Financeiro.....	21
5.1.1. Receitas Previdenciárias.....	21
5.1.2. Despesas Previdenciárias.....	22
5.1.3. Saldo.....	23
6. Panorama do Regime Próprio de Previdência do Estado de Sergipe.....	25
6.1. Total de Benefícios.....	25



6.2. Benefícios Concedidos em 2017	25
6.3. Perfil dos Beneficiários	27
7. Desempenho dos Investimentos 2017	30
8. Gestão Estratégica 2018	32
8.1. Ações Previstas	32



2. Identificação e Perfil do Órgão

O Instituto de Previdência dos Servidores do Estado de Sergipe - SERGIPEPREVIDENCIA, como entidade jurídica de direito público, integrante da Administração Indireta e vinculada a Administração Direta - Secretaria de Estado do Planejamento, Orçamento e Gestão (SEPLAG), com autonomia administrativa, patrimonial, financeira e orçamentária, criado nos termos da Lei nº 5.852, de 20 de março de 2006, e suas alterações posteriores, tem por finalidade essencial gerir o Regime Próprio de Previdência Social do Estado de Sergipe (RPPS/SE), especialmente quanto à operacionalização dos respectivos planos de benefícios previdenciários, nos termos e para os fins da Lei Complementar nº 113, de 1º de novembro de 2005, e suas alterações posteriores, abrangendo os servidores públicos da Administração Direta e Indireta, Autárquica e Fundacional, os membros da Magistratura e do Ministério Público, os Conselheiros do Tribunal de Contas, e os servidores militares, ativos, inativos, e os pensionistas, coloca à disposição o presente Relatório de Gestão.

Ao longo desse período o SERGIPEPREVIDENCIA desenvolveu, através de suas diretorias e gerências, as principais ações e atividades discriminadas neste relatório, contribuindo com o Plano Estratégico do Governo: Cuidar das pessoas e promover um futuro de prosperidade.

2.1. Estrutura Organizacional do SERGIPEPREVIDENCIA

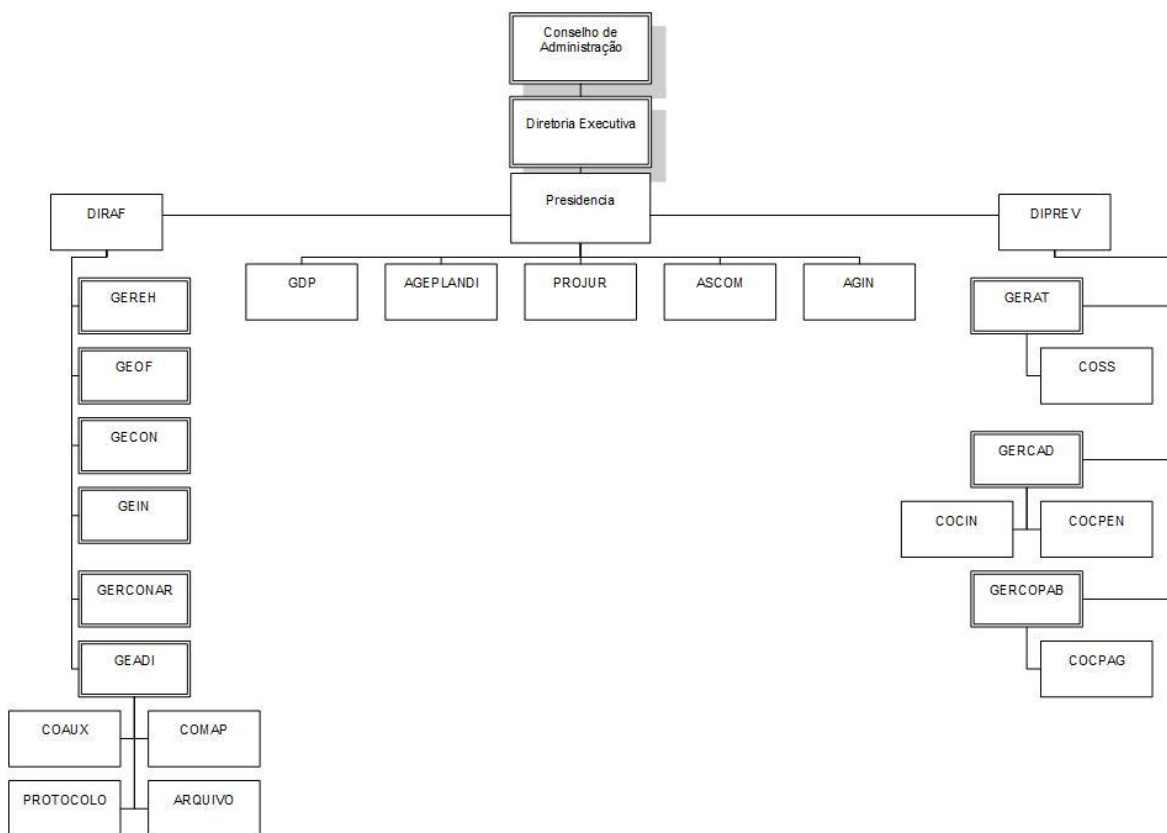

O SERGIPEPREVIDENCIA atualmente conta com um quadro de 124 colaboradores, sendo:

- ✓ 48 Cargos comissionados;
- ✓ 17 Estagiários;
- ✓ 04 Servidores Requisitados;
- ✓ 07 Servidores Cedidos;
- ✓ 22 Servidores Ativos;
- ✓ 26 Terceirizados.

3. Planejamento Estratégico do SERGIPEPREVIDENCIA

- **Missão**
Garantir os benefícios previdenciários aos seus segurados e beneficiários, por meio da excelência na gestão.

- **Visão**
Ser referência nacional pela excelência na gestão do Regime Próprio de Previdência Social.

- **Valores**
Ética;
Respeito;
Segurança;
Transparência;
Profissionalismo;
Qualidade na Gestão Pública.

- **Diretrizes Estratégicas**
Fortalecimento a Proteção Social;
Excelência no Atendimento;
Foco na Gestão;
Gestão Estratégica de Pessoas;
Modernização da Infraestrutura Institucional.

4. Ações da Gestão Exercício 2017

4.1. Ações Finais do Censo Cadastral Previdenciário 2016

Com o objetivo de atualizar e consolidar o Cadastro Nacional de Informações Sociais dos Regimes Próprios de Previdência Social (CNIS/RPPS), o Censo Previdenciário 2016 teve um excelente resultado, recadastrando 99,50% dos servidores estaduais ativos, inativos e pensionistas.

O Censo é uma ação realizada pelo Governo de Sergipe, através do Sergipeprevidência, que possui múltiplas funções, sendo a primeira delas a de controle, que é de extrema importância para evitar fraudes. Além disso, graças ao recadastramento, é possível ter uma base de dados atualizada, permitindo uma melhor interação com os segurados, sejam eles ativos ou inativos.

Resultados - Foram convocados, entre ativos e inativos, 62.829. Destes, 62.510 tiveram seus cadastros atualizados. Foram registrados 308 faltosos, sendo 69 inativos e 70 pensionistas, o que corresponde ao valor de **R\$ 343.200,87/mês** de benefícios finalizados no SergipePrevidencia.



Figura 1 - Atendimento Censo Cadastral Previdenciário 2016

4.2. Censo Universitário

O Recadastramento Universitário do Sergipeprevidência acontece duas vezes ao ano (fevereiro e agosto). A iniciativa tem como objetivo solidificar a base de dados do Instituto, através da atualização dos dados deste tipo de segurado, e também de coibir possíveis fraudes.

Até a sua última edição (agosto) havia 69 pensionistas universitários. Com a realização do recadastramento, 19 benefícios foram finalizados, o que representa R\$ 59.557,47/mês, destes 19, em um caso foi detectado fraude.



Figura 2 - Comunicação sobre Censo Universitário

4.3. Programa Melhor Idade

Visando atender e sempre na busca de bons resultados para a Autarquia e a valorização da qualidade de vida dos aposentados e pensionistas do RPPS/SE, foi lançado o Programa Melhor Idade em parceria com diversas empresas do Estado de Sergipe. Destaca-se ainda que é uma ação onde não haverá encargos para o segurado. Com esse programa o segurado terá acesso a tarifas especiais, descontos, atendimento e vantagem, em agências de viagens, farmácias, lojas, academias e demais estabelecimentos que estejam devidamente credenciados, com abrangência em todo território Sergipano.



Figura 3 - Lançamento Programa Melhor Idade

4.4. Combate a Fraudes - Investigação Social

Durante o ano de 2017, o SergipePrevidência através da sua Coordenadoria de Serviço Social, realizou uma ação conjunta com a Controladoria Geral do Estado (CGE) e a Secretaria de Estado da Segurança Pública (SSP), com o objetivo de identificar fraudes ao Instituto.

Através de uma série de investigações e análise social, **151 diligências foram realizadas**, (período janeiro a outubro) a residências de segurados onde havia alguma suspeita de má-fé. Deste total, 10 casos foram encaminhados ao Departamento de Crimes contra a Ordem Tributária e Administração Pública (DEOTAP).O resultado destas investigações proporcionaram uma economia mensal de **R\$ 45.838,79**.

4.5. SergipePrevidência em Números

Com o objetivo de apresentar aos diversos setores da sociedade informações diversas sobre o perfil do RPPS do Estado de Sergipe possibilitando uma maior transparência nas informações, e o acompanhamento da evolução do perfil e tendências da previdência do Estado de Sergipe, foi desenvolvido o Relatório com informações mensais, o SergipePrevidência em Números. Este relatório permite uma análise comparativa dos principais indicadores do Regime Próprio de Previdência do Estado de Sergipe.

4.6. Implementação do Controle Interno

Com a finalidade de assegurar que a administração atue em consonância com os princípios que lhe são impostos pelo ordenamento jurídico, como os da legalidade, moralidade, finalidade pública, publicidade, motivação, impessoalidade; e também em respeito aos aspectos discricionários da administração pública, é que foi implementado no ano de 2017 o setor de Controle Interno do Sergipeprevidência.

Este departamento atua como um fiscalizador operacional, acompanhando a legalidade e legitimidade dos atos relacionados às aposentadorias e pensões concedidas neste instituto.

4.7. Virtualização de Processos

A modernização da gestão dos processos previdenciários, sob a ótica da incorporação das tecnologias da informação e comunicação, será fundamental para a agilidade e eficiência na concessão dos benefícios de aposentadorias e pensões.

A inclusão aos sistemas informatizados constitui etapa fundamental para resolver, de forma objetiva, o problema da velocidade nas concessões.

O Sergipeprevidência em 2017 deu o primeiro passo para a virtualização dos processos e começar a sua inserção no mundo digital eletrônico, visitando outros institutos de previdência que já adotaram a substituição do meio físico (papel), pelos meios de digitalização, armazenamento e transporte eletrônico.

Uma vez que os processos são armazenados e gerenciados com a utilização de computadores através da internet, podemos promover e executar, por eles, a automação de diversas tarefas, tais como envio ou postagem de notificações, recursos, documentos, portarias, além de propiciar consulta rápida em relação ao conteúdo e andamento dos processos encaminhados ou recebidos, sem necessidade de locomoção física. Esta utilização tem custo quase zero, bastando à pessoa estar em rede, na plataforma da internet, e utilizar um navegador, bem como estar também autorizado a operar em rede.

Em linhas gerais, qualificando os saltos qualitativos de uma medida, como a opção virtual, destacamos alguns pontos que a caracterizam:

- a. Grande velocidade processual;
- b. Máxima informação e transparência;
- c. Impessoalidade;
- d. Comodidade e facilidade de acesso;
- e. Segurança, validade e legalidade de todos os atos.

4.8. Investimentos em Tecnologia da Informação

A informação, sendo um dos principais motores da atividade humana, é a principal causa da existência da organização, pois independentemente de sua natureza, tamanho ou atividades ela precisa de informações para poder executar prosseguir a sua missão cumprindo os seus objetivos. Assim, é fundamental existir na organização uma infraestrutura adequada para a manipulação desta massa de dados. Além disso, a organização precisa conhecer os conceitos essenciais sobre o funcionamento dos Sistemas de Informação e as suas aplicações para que a gestão da TI no serviço público possa avançar com desenvoltura frente ao avanço das leis.

O relacionamento com novas tecnologias é fundamental para gerar informações que são consultadas constantemente, permitindo um número maior de usuários interagirem e realimentarem esse ciclo de informações, trazendo transparência e eficiência ao serviço público.

Em 2017 foram adquiridos os equipamentos e serviços abaixo, que totalizam um investimento de **R\$ 383.051,70**

- a. 04 servidores;
- b. 01 rack;
- c. 10 scanners;
- d. 02 totens (Terminais de Autoatendimento);
- e. Serviço de monitoramento de Banco de Dados;
- f. Serviço de Envio de Mensagens Curtas (SMS).

4.9. Prova de Vida

Através de um convênio com o Banco do Estado de Sergipe (Banese), o Sergipeprevidência conseguiu aperfeiçoar o recadastramento dos seus segurados, criando um sistema que traz praticidade, não só para o Instituto, mas também para os aposentados e pensionistas: A “Prova de Vida no Banese”.

Agora, todo beneficiário, no mês do seu aniversário, deve comparecer a qualquer agência do Banese para fazer a Prova de Vida, apresentando documento de identificação com foto atualizada. Nos dois primeiros meses (outubro e novembro) foram recadastrados: 3.446 segurados, 68,63% do total de aniversariantes (5.021). O procedimento é obrigatório e tem como objetivo: evitar pagamentos indevidos de benefícios, além de atualizar os dados cadastrais dos segurados.



Figura 4 - Prova de Vida

4.10. Revisão Cadastral

Com o intuito de manter a consistência das informações na base cadastral de cada um dos segurados do Regime Próprio de Previdência Social do Estado de Sergipe - RPPS/SE, através da análise e qualificação dos seus registros, foram analisados aproximadamente 4 mil cadastros, entre aposentadorias e pensões. A revisão cadastral permitiu recuperar para o instituto o valor de **R\$ 227.466,01**

Gráfico 1 - Revisões de Benefícios

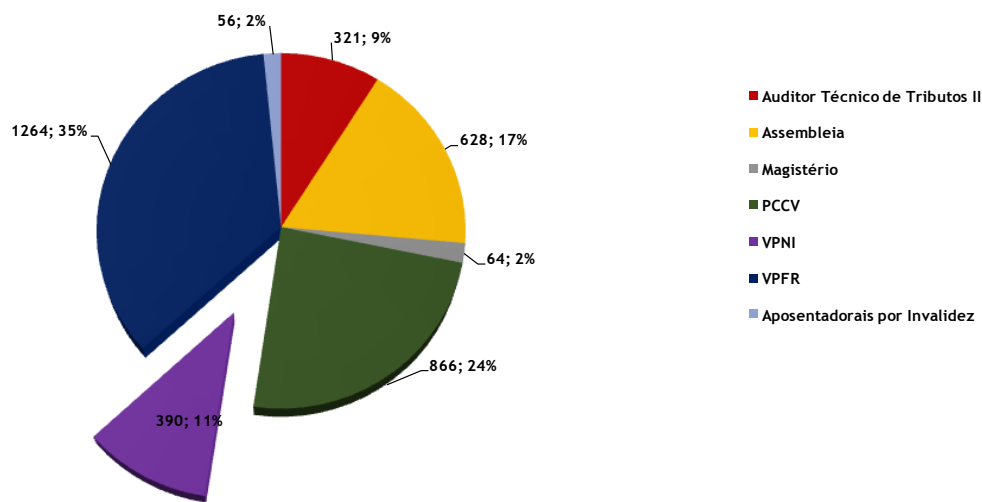

Fonte : DIPREV / SERGIPEPREVIDÊNCIA

4.11. Atendimento ao Segurado

O atendimento ao segurado no Sergipeprevidência funciona das 7h às 13h com uma equipe preparada para acolher de forma eficiente e respeitosa todos beneficiários do Instituto.

De janeiro a 19 de dezembro de 2017 foram emitidas 41.223 senhas de atendimento, com demandas diversificadas, porém a mais comum foi para emissão de contracheques, atingindo 62% do total.

Confira no gráfico abaixo o percentual de atendimentos para cada demanda:

Gráfico 2 - Tipos de Atendimentos ao Segurados

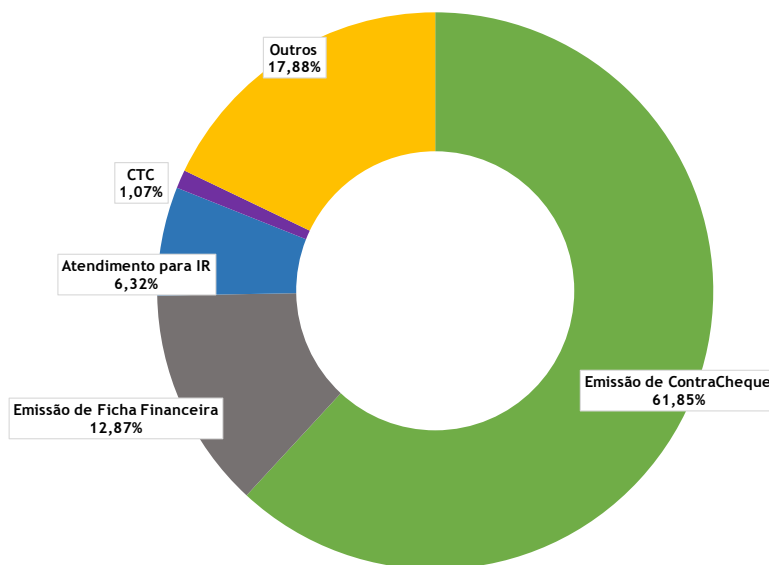

Nota:

¹Período : 02/01/2017 a 19/12/2017

Fonte : AGENDA DIRETA



Figura 5 - Atendimento ao segurado

Foram desenvolvidas também atividades especiais para os aposentados e pensionistas como comemoração do Dia das Mães, Dos Pais e do Aposentado.



Figura 6 - Atendimento ao segurado - Dia das Mães



Figura 7 - Atendimento ao segurado

5. Resultados Alcançados

5.1. Panorama Financeiro

5.1.1. Receitas Previdenciárias

A tabela 01 faz referência a recolhimentos de contribuições previdenciárias (parte servidor e patronal), nos exercícios 2016 e 2017.

Tabela 01 Receitas de Contribuições Previdenciárias

		2016		2017	%
Janeiro	R\$	50.369.616,30	R\$	52.019.360,88	3,28%
Fevereiro	R\$	50.126.966,85	R\$	61.191.132,66	22,07%
Março	R\$	50.557.541,33	R\$	65.335.735,15	29,23%
Abril	R\$	50.275.047,36	R\$	63.162.709,28	25,63%
Maio	R\$	50.657.304,93	R\$	57.566.600,62	13,64%
Junho	R\$	52.099.137,31	R\$	56.423.525,53	8,30%
Julho	R\$	52.096.828,78	R\$	56.226.713,19	7,93%
Agosto	R\$	51.979.799,13	R\$	56.692.389,67	9,07%
Setembro	R\$	55.606.288,38	R\$	66.503.389,97 (a)	19,60%
Outubro	R\$	55.869.728,58	R\$	68.927.074,20 (a)	23,37%
Novembro	R\$	51.596.415,13	R\$	69.201.354,69 (a)	34,12%
Dezembro	R\$	102.163.203,19	R\$	128.022.506,18 (1)	25,31%
Total	R\$	673.397.877,27	R\$	801.272.492,02	18,99%

(a) A partir de setembro foram incorporadas as receitas do FUNPREV no FINANPREV

(1) Dados estimados.

Fonte: GEINV/SERGIPEPREVIDÊNCIA

Gráfico 3- Evolução das Receitas Previdenciárias -2016/2017

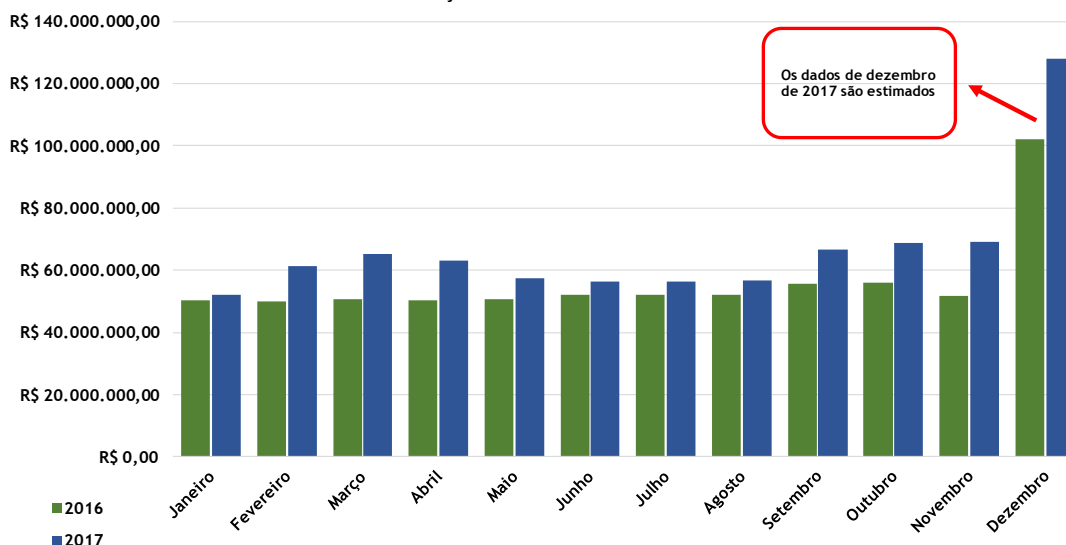

Fonte: GEINV / SERGIPEPREVIDÊNCIA

5.1.2. Despesas Previdenciárias

As despesas representam os valores das folhas de pagamento dos aposentados e pensionistas do Sergipeprevidência, nos exercícios 2016 e 2017.

Tabela 02 Quadro das Despesas Previdenciárias

	2016		2017		%
Janeiro	R\$	137.910.140,93	R\$	139.029.165,37	0,81%
Fevereiro	R\$	134.216.964,03	R\$	143.853.406,95	7,18%
Março	R\$	140.770.648,57	R\$	154.093.571,34	9,46%
Abril	R\$	141.789.369,01	R\$	155.866.906,47	9,93%
Maió	R\$	144.771.131,98	R\$	157.497.980,02	8,79%
Junho	R\$	147.310.426,70	R\$	158.981.427,53	7,92%
Julho	R\$	138.426.279,59	R\$	149.896.048,62	8,29%
Agosto	R\$	139.744.060,96	R\$	151.850.670,44	8,66%
Setembro	R\$	140.788.407,18	R\$	152.338.139,43	8,20%
Outubro	R\$	142.337.675,15	R\$	154.746.734,59	8,72%
Novembro	R\$	142.952.169,04	R\$	154.746.734,59	8,25%
Dezembro	R\$	267.294.724,35	R\$	286.144.265,67	7,05%
Total	R\$	1.818.311.997,49	R\$	1.959.045.051,02	7,74%

Fonte: GEINV/SERGIPEPREVIDÊNCIA

Gráfico 4- Evolução das Despesas Previdenciárias -2016/2017

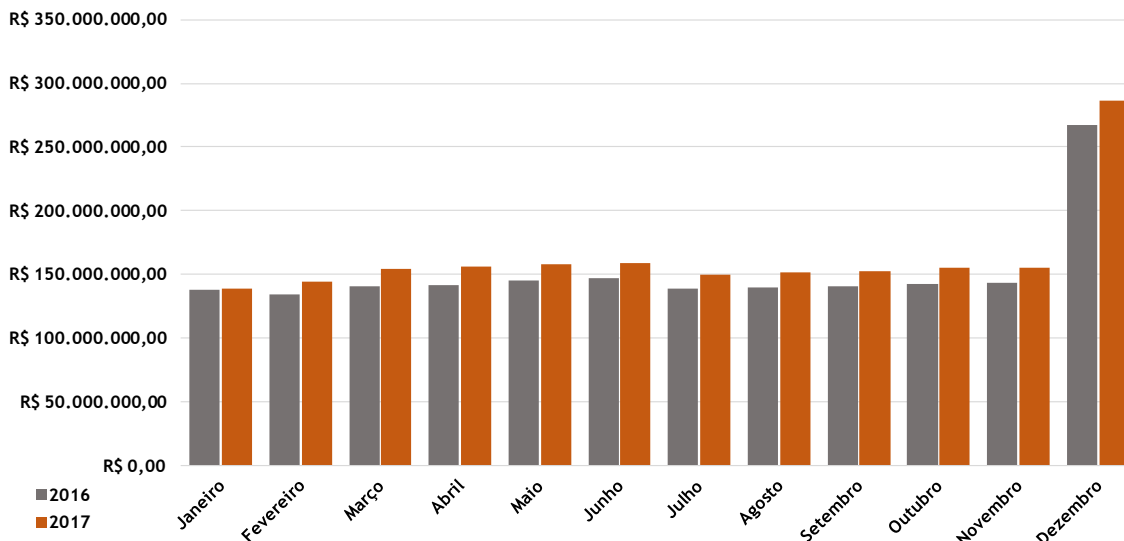

Notas:

¹ Os valores apurados no gráfico acima levam em consideração o Regime de caixa

² Não foram considerados os valores relativos a complementação para pagamento das folhas aportada pela SEFAZ por força da Lei Complementar nº 292 de 31 de agosto de 2017.

Fonte: GEINV / SERGIPEPREVIDÊNCIA

5.1.3. Saldo

Tabela 03 Saldo

	2016		2017		%
Janeiro	-R\$	87.540.524,63	-R\$	87.009.804,49	-0,61%
Fevereiro	-R\$	84.089.997,18	-R\$	82.662.274,29	-1,70%
Março	-R\$	90.213.107,24	-R\$	88.757.836,19	-1,61%
Abril	-R\$	91.514.321,65	-R\$	92.704.197,19	1,30%
Maió	-R\$	94.113.827,05	-R\$	99.931.379,40	6,18%
Junho	-R\$	95.211.289,39	-R\$	102.557.902,00	7,72%
Julho	-R\$	86.329.450,81	-R\$	93.669.335,43	8,50%
Agosto	-R\$	87.764.261,83	-R\$	95.158.280,77	8,42%
Setembro	-R\$	85.182.118,80	R\$	- (a)	
Outubro	-R\$	86.467.946,57	-R\$	85.819.660,39	-0,75%
Novembro	-R\$	91.355.753,91	-R\$	85.545.379,90	-6,36%
Dezembro	-R\$	165.131.521,16	-R\$	158.121.759,49(b)	-4,24%
Total	-R\$	1.144.914.120,22	-R\$	1.071.937.809,54	-6,37%

(a) Em função das transferências dos recursos do FUNPREV para o FINANPREV. LC nº 292 de 31/08/17.

(b) Dados estimados.

Fonte: GEINV/SERGIPEPREVIDÊNCIA

Gráfico 5- Evolução do Saldo -2016/2017

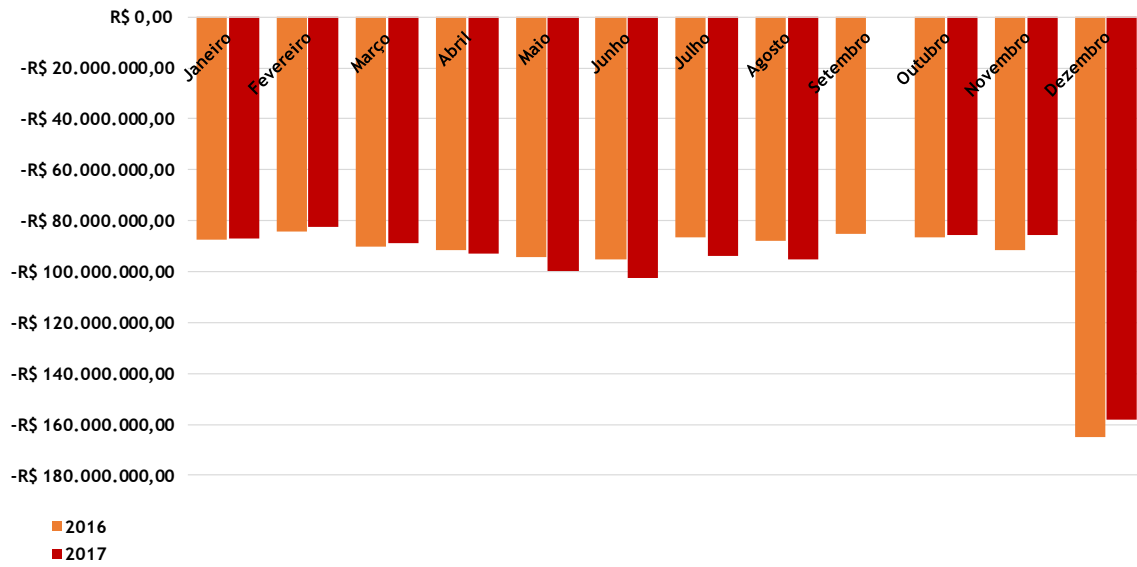

Fonte: GEINV / SERGIPEPREVIDÊNCIA

6. Panorama do Regime Próprio de Previdência do Estado de Sergipe

6.1. Total de Benefícios

Gráfico 6 - Quantidade de Benefícios

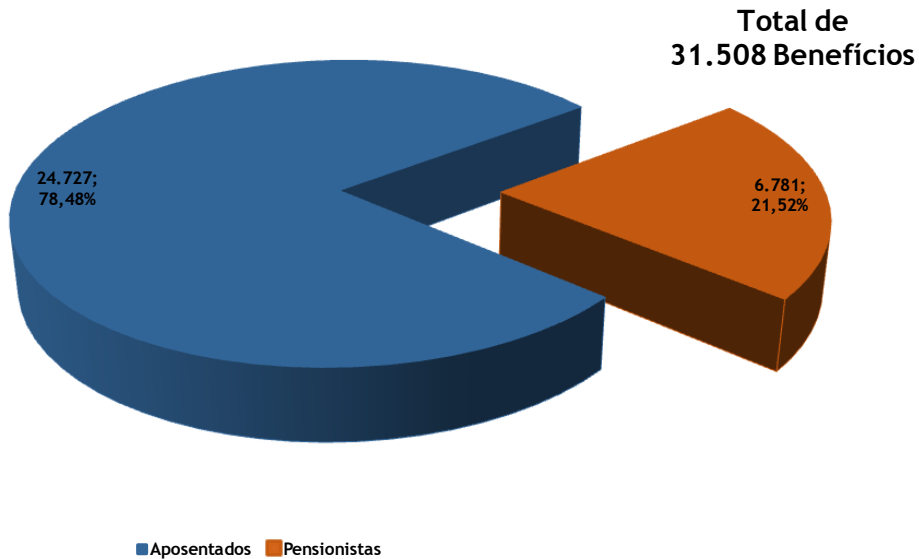

Fonte: GERCOPAB/SERGIPEPREVIDÊNCIA

6.2. Benefícios Concedidos em 2017

Até 19 de dezembro deste ano foram concedidos 2.509 novos benefícios, sendo 2.157 aposentadorias e 352 pensões, o que corresponde um incremento na folha de pagamento e consequente despesa previdenciária, até o mês de dezembro de R\$ 10.552.016,27/mês.

Gráfico 7 - Benefícios Implantados - Aposentadorias 2016/2017

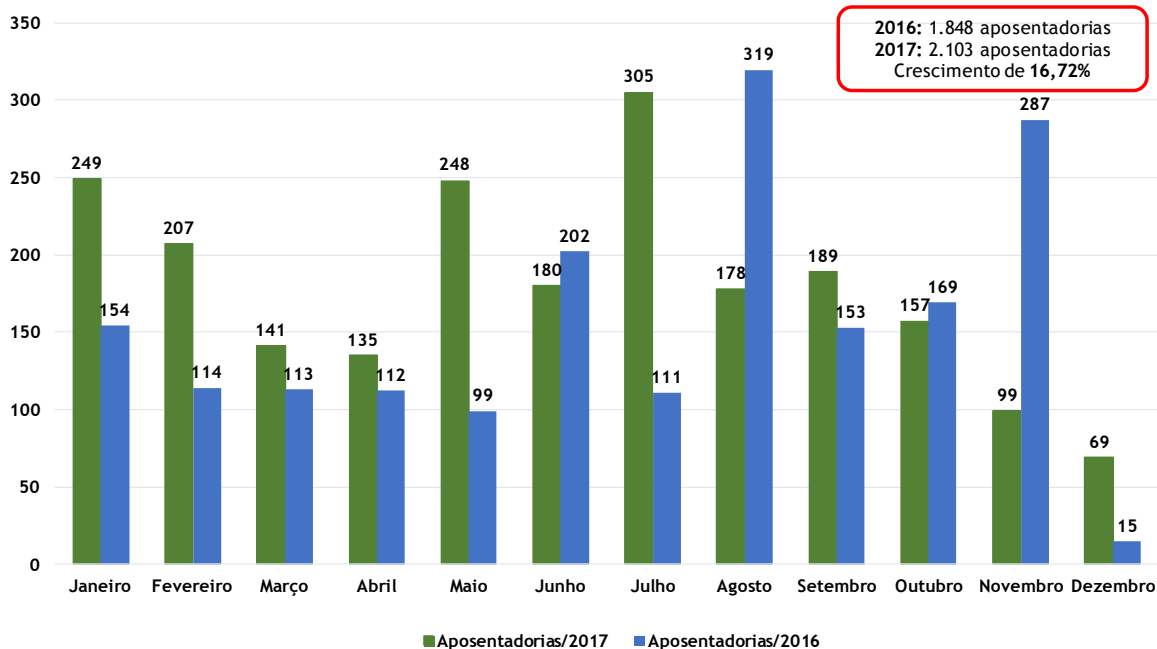

Fonte: SISPREV / SERGIPEPREVIDÊNCIA

Gráfico 8 - Benefícios Implantados - Pensões 2016/2017

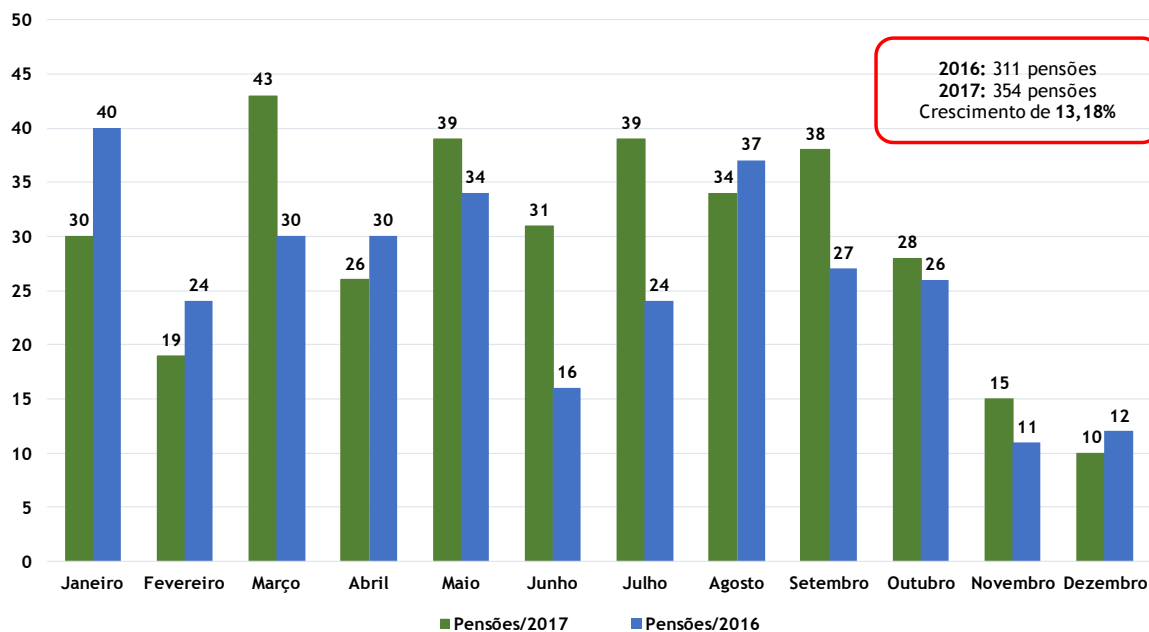

Fonte: SISPREV / SERGIPEPREVIDÊNCIA

6.3. Perfil dos Beneficiários

a) Por Sexo

Gráfico 9 - Quantidade de Beneficiários por Sexo

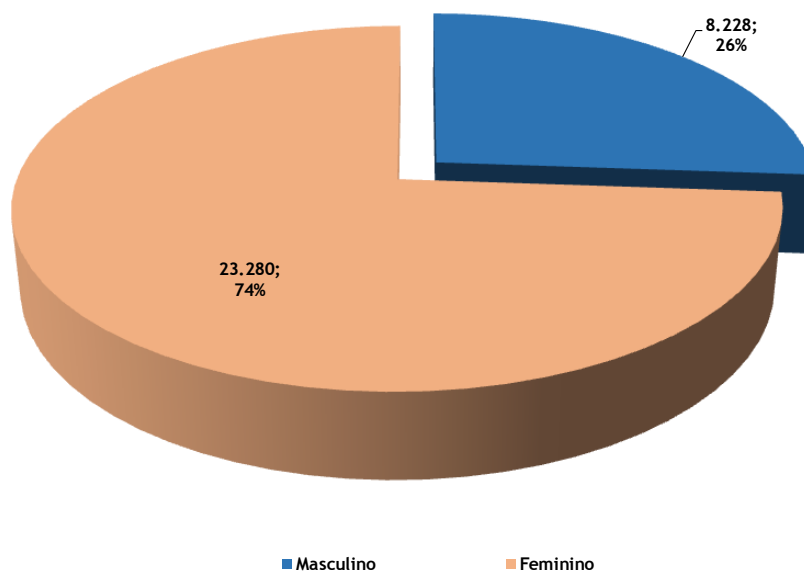

Fonte : SISPREV/SERGIPEPREVIDÊNCIA

b) Por Idade

Gráfico 10 - Distribuição de Aposentados por Faixa Etária (Quantidade e percentual)

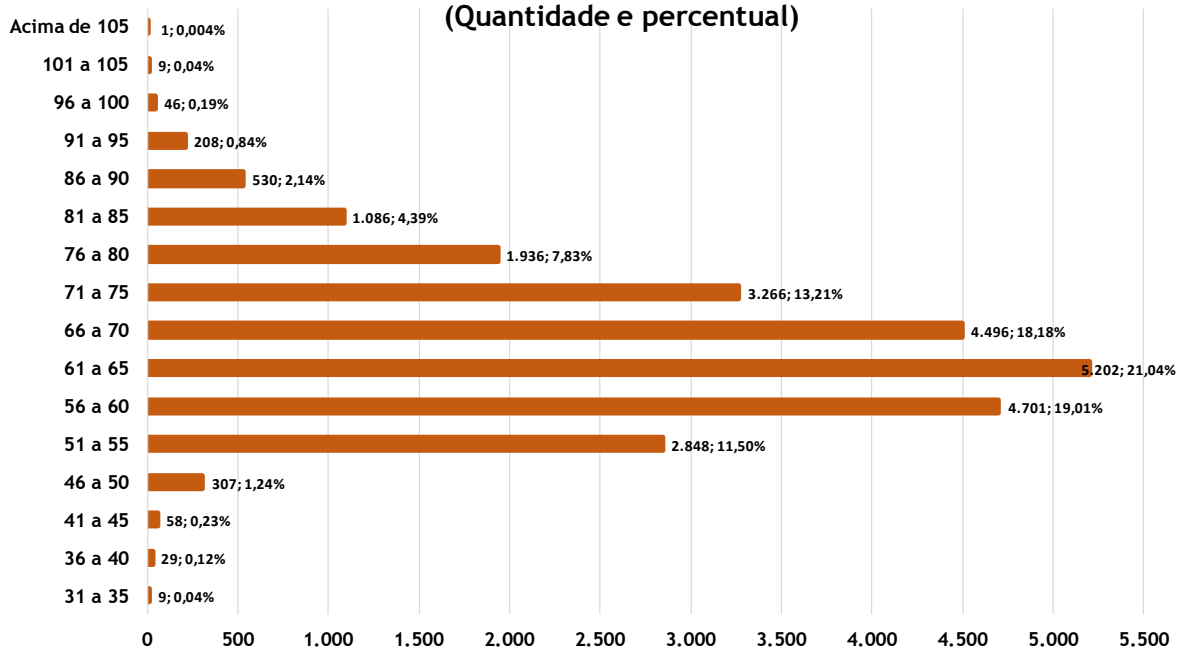

Fonte: SISPREV / SERGIPEPREVIDÊNCIA

Gráfico 11 - Distribuição de Pensionistas por Faixa Etária (Quantidade e Percentual)

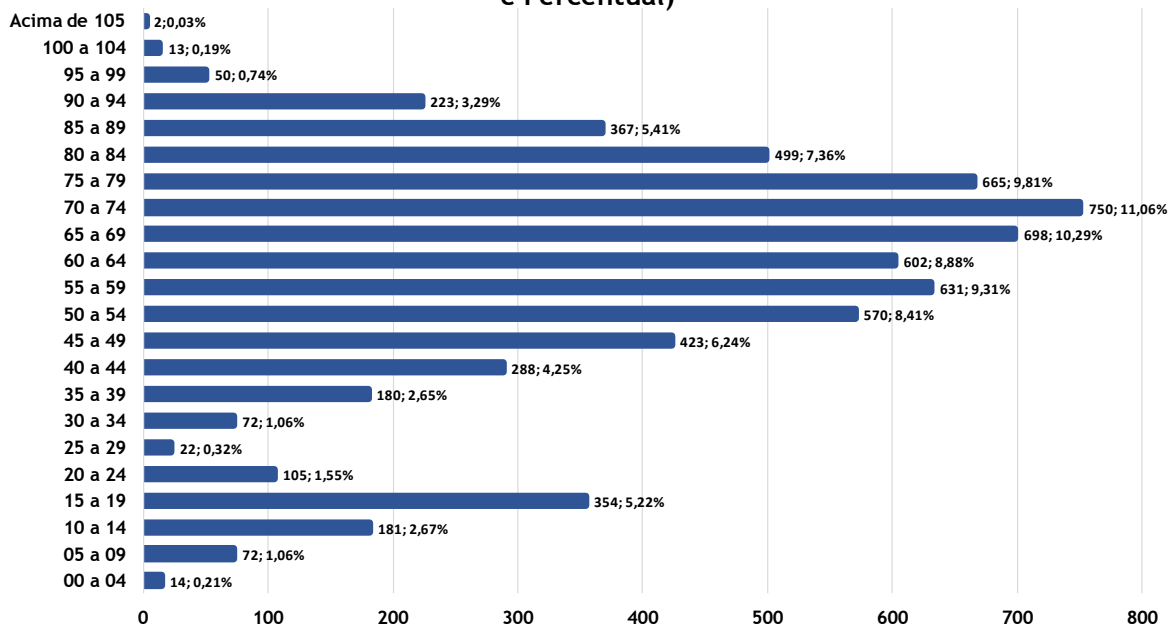

Fonte: SISPREV / SERGIPEPREVIDÊNCIA

c) Por Categoria

Gráfico 12 - Distribuição por Categoria - Aposentados

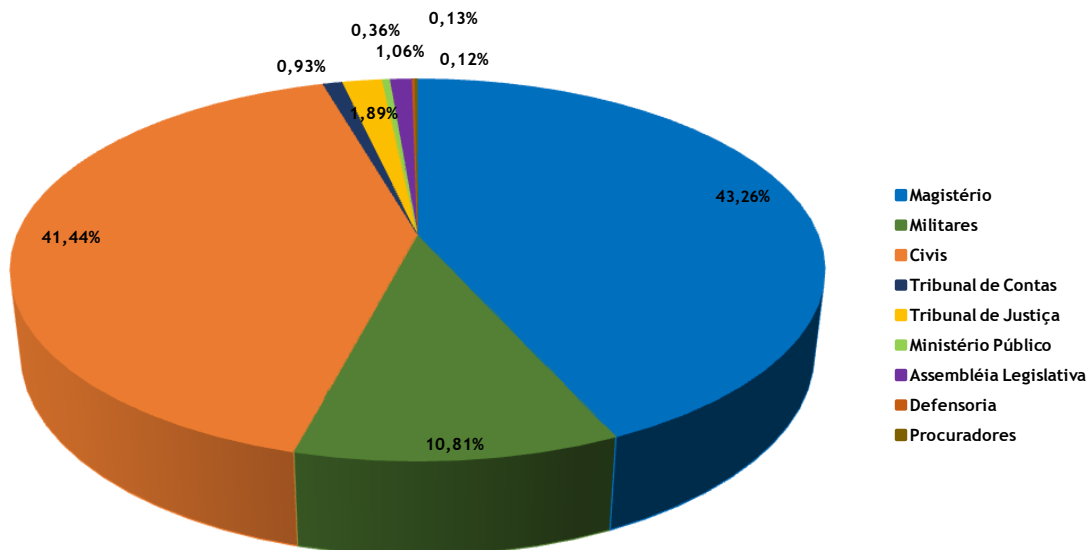

Fonte: SISPREV / SERGIPEPREVIDÊNCIA

Gráfico 13 - Distribuição por Categoria - Pensionistas

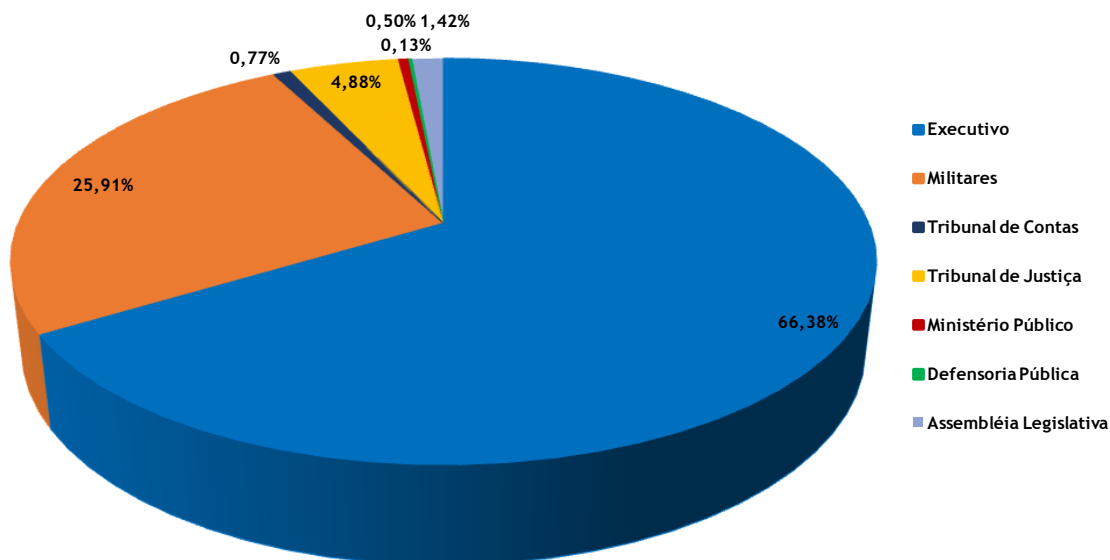

Fonte: SISPREV / SERGIPEPREVIDÊNCIA

d) Por Faixa de Valor

**Gráfico 14 - Benefícios Divididos por Faixa
(Total de Benefícios X % na Folha de Pagamento)**

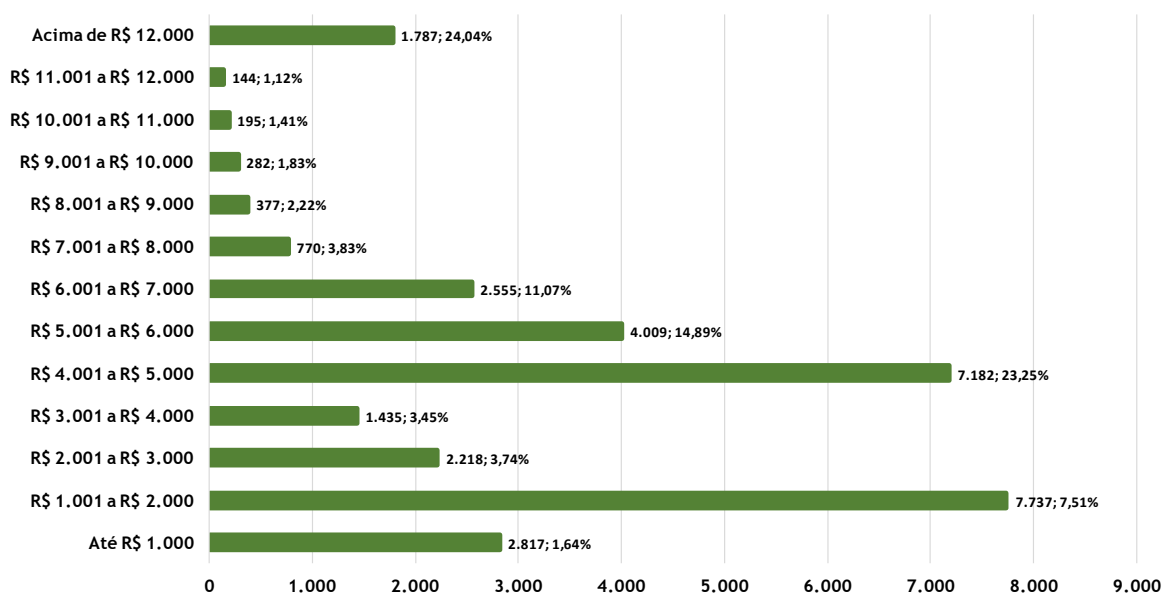

Fonte: SISPREV / SERGIPEPREVIDÊNCIA

7. Desempenho dos Investimentos 2017

O total de recursos aplicados pelo SERGIPREVIDÊNCIA (data base de 20/12/2017) é de R\$ 369.383.224,04. O desempenho das aplicações no período superou a meta atuarial (IPCA+6%) em 2,59% conforme pode ser observado no relatório financeiro a seguir:

Os investimentos descritos no relatório a seguir possuem carência de longo prazo, com resgates definidos para 2018 (47% do total), 2020 (8% do total), 2022 (12% do total), 2023 (4% do total) e 2024 (29% do total).

Rentabilidades da Carteira													
Ano	Jan	Fev	Mar	Abr	Mai	Jun	Jul	Ago	Set	Out	Nov	Dez	Rent.Ano
2017	1,23	1,73	1,28	0,61	0,09	0,49	2,32	1,22	0,97	0,59	-0,00	0,16	11,21
IPCA + 6%	0,89	0,75	0,78	0,56	0,82	0,26	0,73	0,72	0,62	0,91	0,74	0,51	8,62
p.p. Indx	0,34	0,98	0,50	0,05	-0,73	0,23	1,59	0,49	0,35	-0,32	-0,75	-0,35	2,59

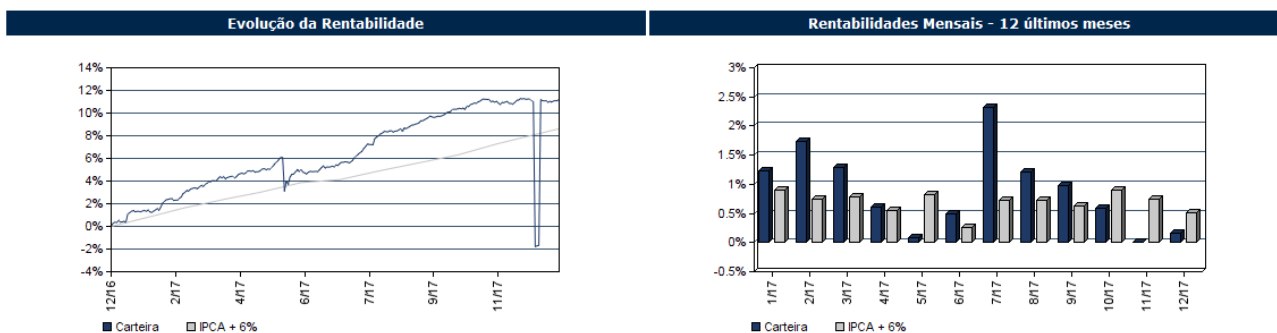

Posição de Ativos										
Gestor	Administrador	Ativos	Vol*	Mês	% Índice	Ano	Valor(R\$) (20/12/2017)	% Carteira	PL do Fundo	% no PL do Fundo
Renda Fixa										
CEF	CEF	FI CAIXA BRASIL IRF-M I TP RF	0,67%	0,41%	0,00%	6,19%	634.743,94	0,17%	16.582.760.918,67	0,00%
BB DTVM	BB DTVM	BB PREVIDENCIÁRIO RF TP XI FI	5,90%	0,32%	-0,19%	12,94%	12.861.525,59	3,48%	177.649.103,88	7,24%
BB DTVM	BB DTVM	BB PREVIDENCIÁRIO RF TP XII FI	1,74%	0,16%	-0,35%	9,99%	81.122.717,00	21,96%	1.192.446.572,55	6,80%
CEF	CEF	FI CAIXA BRASIL 2024 IV TP RF	8,19%	-0,19%	-0,47%	6,52%	34.011.237,80	9,21%	981.129.647,64	3,47%
CEF	CEF	FI CAIXA BRASIL 2018 II TP RF	4,37%	0,16%	-0,02%	4,06%	58.325.457,76	15,79%	3.233.447.771,09	1,80%
CEF	CEF	FI CAIXA BRASIL 2024 V TP RF	8,16%	-0,20%	-0,47%	6,58%	25.413.460,00	6,88%	146.817.375,86	17,31%
BB DTVM	BB DTVM	BB PREVIDENCIÁRIO RF TP VII FI	3,26%	0,34%	0,06%	11,68%	30.150.396,91	8,16%	1.152.803.250,28	2,62%
BB DTVM	BB DTVM	BB PREVIDENCIÁRIO RF TP IPCA II FI	2,73%	0,35%	-0,16%	11,48%	7.798.579,98	2,11%	851.623.301,82	0,92%
CEF	CEF	FI CAIXA BRASIL 2024 I TP RF	8,17%	-0,19%	-0,47%	6,57%	7.103.240,00	1,92%	379.667.486,26	1,87%
BB DTVM	BB DTVM	BB PREVIDENCIÁRIO RF TP IX FI	1,72%	0,16%	-0,35%	9,97%	3.930.852,51	1,06%	359.576.840,83	1,09%
CEF	CEF	FI CAIXA BRASIL 2020 IV TP RF	5,65%	0,55%	0,36%	6,87%	6.726.646,65	1,82%	953.799.764,29	0,71%
CEF	CEF	CAIXA FI BRASIL 2020 V TP RF	5,59%	0,54%	0,27%	6,98%	7.403.482,84	2,00%	245.767.700,10	3,01%
BB DTVM	BB DTVM	BB PREVIDENCIÁRIO RF TP X FI	5,76%	0,21%	-0,06%	12,82%	12.107.798,42	3,28%	500.958.514,09	2,42%
CEF	CEF	CAIXA FI BRASIL 2024 III TP RF	8,15%	-0,20%	-0,47%	6,58%	2.818.536,00	0,76%	42.829.708,74	6,58%
CEF	CEF	CAIXA FI BRASIL 2020 III TP RF	5,59%	0,54%	0,27%	6,98%	6.258.770,00	1,69%	121.182.316,87	5,16%
BB DTVM	BB DTVM	BB PREVIDENCIÁRIO RF TP IPCA VI FI	6,08%	0,21%	-0,06%	12,88%	5.520.119,18	1,49%	321.549.940,17	1,72%
Sub-total Artigo 7º I, Alínea b - FI 100% Títulos do Tesouro Nacional							302.187.564,59	81,81%		
BB DTVM	BB DTVM	BB PREVIDENCIÁRIO RF TP IPCA III FI	9,96%	0,48%	-0,02%	9,06%	15.915.215,91	4,31%	1.053.505.369,71	1,51%
CEF	CEF	FI CAIXA BRASIL 2018 I TP RF	4,03%	0,48%	-0,03%	2,76%	26.322.620,00	7,13%	1.319.663.954,41	1,99%
BB DTVM	BB DTVM	BB PREVIDENCIÁRIO RF TP IPCA V FI	0,31%	0,48%	-0,03%	8,73%	761.158,79	0,21%	85.731.259,22	0,89%
CEF	CEF	FI CAIXA BRASIL TIT PUB RF LP	0,17%	0,39%	102,65%	9,74%	765.746,95	0,21%	1.880.799.069,71	0,04%
BB DTVM	BB DTVM	BB PREVIDENCIÁRIO RF TIT PUBL IPCA FI	6,58%	0,12%	-0,39%	12,59%	13.984.482,56	3,79%	281.948.214,39	4,96%
BB DTVM	BB DTVM	BB PREVIDENCIÁRIO RF PERFIL FIC FI	0,13%	0,38%	100,06%	9,86%	1.221.104,09	0,33%	4.473.259.308,84	0,03%
BB DTVM	BB DTVM	BB PREVIDENCIÁRIO RF FLUXO FIC FI	0,12%	0,31%	82,68%	7,10%	409.874,67	0,11%	1.458.231.364,94	0,03%
Sub-total Artigo 7º IV, Alínea a - FI Renda Fixa							59.380.202,97	16,08%		
CEF	CEF	FIDC CASAN SANEAMENTO-SEN	6,78%	-1,69%	-444,09%	-7,45%	2.795.112,10	0,76%	223.608.968,24	1,25%
Sub-total Artigo 7º VII, Alínea a - FI em Direitos Creditórios - Fechado - Cota Sênior							2.795.112,10	0,76%		
CEF	CEF	FI CAIXA BRASIL IPCA XVI RF CRED PRIV	1,35%	0,23%	-0,28%	9,23%	1.108.959,20	0,30%	227.065.265,36	0,49%
Sub-total Artigo 7º VII, Alínea b - FI Renda Fixa Crédito Privado							1.108.959,20	0,30%		
Sub-total Renda Fixa							365.471.838,86	98,94%		
Renda Variável										
CEF	CEF	FIP CAIXA CYRELA	12,74%	-0,07%	-0,25%	12,11%	2.481.385,18	0,67%	154.979.765,29	1,60%
Sub-total Artigo 8º V - FI em Participações - Fechado -							2.481.385,18	0,67%		
BTG PACTUAL Serv Financ	BTG PACTUAL Serv Financ	TB OFFICE FII	0,00%	0,00%	-0,18%	13,38%	1.430.000,00	0,39%	638.550.928,11	0,22%
Sub-total Artigo 8º VI							1.430.000,00	0,39%		
Sub-total Renda Variável							3.911.385,18	1,06%		
Total							369.383.224,04	100%		

8. Gestão Estratégica 2018

8.1. Ações Previstas

8.1.1. Implantação do Seguro Programa Melhor Idade

8.1.2. Capacitação dos Servidores para o Sistema Sisprev

8.1.3. Atualização de versão Sistema Sisprev

8.1.4. Programa Mais Saúde - Parceria Sergipeprevidência e Secretaria de Estado de Esporte, Lazer e da Juventude.

8.1.5. Apoio à implantação do Plano de Previdência Complementar dos Servidores do Estado de Sergipe

8.1.6. Aperfeiçoamento Sistema de Controle e Combate a Fraude

8.1.7. Implantação do Programa de Educação Previdenciária