



Sergipe Previdência  
em Números



# Sergipe Previdência em Números



SECRETARIA DE ESTADO DO  
PLANEJAMENTO, ORÇAMENTO  
E GESTÃO



Ano 2, Janeiro 2018



Sergipe previdência  
em Números

**Governador do Estado de Sergipe**

Jackson Barreto

**Vice-Governador**

Belivaldo Chagas da Silva

**Secretário de Planejamento, Orçamento e Gestão**

Rosman Pereira dos Santos

**Diretor Presidente**

José Roberto de Lima Andrade

**Diretor de Previdência**

Joaquim Pinheiro Chaves Rezende

**Diretor Administrativo e Financeiro**

José Normando da Mota Guimarães Filho



## SUMÁRIO

<b>1. Apresentação</b> .....	4
<b>2. Panorama Atual da Previdência do Estado de Sergipe (31/01/2018)</b> .....	5
2.1. Total de Beneficiários.....	5
2.2. Caracterização dos Beneficiários.....	6
2.2.1. Faixa Etária.....	6
2.2.2. Distribuição por Categoria .....	7
2.2.3. Remuneração Média .....	8
2.2.4. Tempo de Contribuição (Base Janeiro/2018) .....	9
<b>3. Análise Comparativa RPPS-SE (2016 - 2018)</b> .....	10
3.1. Quantidade de Benefícios Implantados por mês.....	10
<b>4. Receitas e Despesas (2016-2018)</b> .....	11
4.1. FINANPREV .....	11
<b>5. Informações Financeiras</b> .....	14
5.1. Perfil da Carteira (Janeiro/2018).....	14
5.2. Distribuição dos Investimentos (Janeiro/2018).....	14



## 1. Apresentação

Criado em 2006, o Instituto de Previdência do Estado de Sergipe - denominado em 2008 de SERGIPEPREVIDÊNCIA, tem como objetivo gerir o Regime Próprio de Previdência do Estado de Sergipe - RPPS-SE, garantindo o equilíbrio financeiro e atuarial do sistema.

Contando com cerca de 31.000 beneficiários (aposentados e pensionistas), e gerindo recursos na ordem de R\$ 1,8 bilhão anuais, o SERGIPEPREVIDÊNCIA apresenta o SERGIPEPREVIDÊNCIA EM NÚMEROS, documento que sintetiza as principais informações do Regime Próprio de Previdência Estadual.

Com periodicidade mensal, as informações disponibilizadas no SERGIPEPREVIDÊNCIA EM NÚMEROS tem como objetivo apresentar aos diversos setores da sociedade informações diversas sobre o perfil do RPPS do Estado de Sergipe possibilitando uma maior transparência nas informações, e o acompanhamento da evolução do perfil e tendências da previdência do Estado de Sergipe.

Esta edição do SERGIPEPREVIDÊNCIA EM NÚMEROS apresenta adicionalmente as informações referentes ao mês de janeiro de 2018, possibilitando o início do processo de análise comparativa das principais tendências observadas no período 2016-2018.

**José Roberto de Lima Andrade**

Diretor Presidente do SERGIPEPREVIDÊNCIA.



## 2. Panorama Atual da Previdência do Estado de Sergipe (31/01/2018)

### 2.1. Total de Beneficiários

**Tabela 01 Aposentados**

Aposentados	Quant.
Magistério	10.727
Militares	2.683
Civis	9.728
Tribunal de Contas	232
Tribunal de Justiça	466
Ministério Público	89
Assembléia Legislativa	262
Auditores	400
Defensoria	32
Procuradores	29
<b>Total</b>	<b>24.648</b>

Fonte: SISPREV/SERGIPEPREVIDENCIA

**Tabela 02 Pensionistas**

Pensionistas	Quant.
Executivo	4.468
Militares	1.754
Tribunal de Contas	52
Tribunal de Justiça	328
Ministério Público	36
Defensoria Pública	5
Assembléia Legislativa	73
<b>Total</b>	<b>6.716</b>

Fonte: GERCOPAB/SERGIPEPREVIDENCIA

Data Relatório: 26/03/2018

**Gráfico 1 - Quantidade de Benefícios**

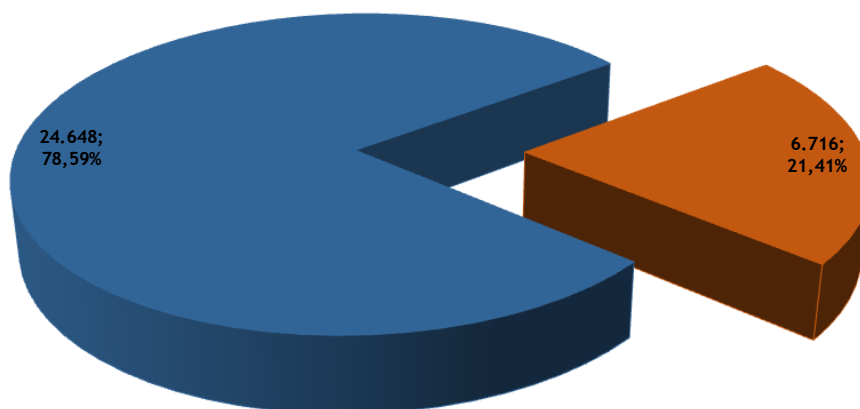

■ Aposentados ■ Pensionistas

Fonte: SISPREV/SERGIPEPREVIDÊNCIA



## 2.2. Caracterização dos Beneficiários

**Tabela 03 Quantidade de Beneficiários por Gênero - RPPS/SE**

	Aposentados	Pensionistas	Total
Masculino	6.743	1.320	8.063
Feminino	17.905	5.396	23.301
<b>Total</b>	<b>24.648</b>	<b>6.716</b>	<b>31.364</b>

Fonte: SISPREV/SERGIPEPREVIDÊNCIA Data Relatório: 26/03/2018

### 2.2.1. Faixa Etária

**Gráfico 2 - Distribuição de Aposentados por Faixa Etária**

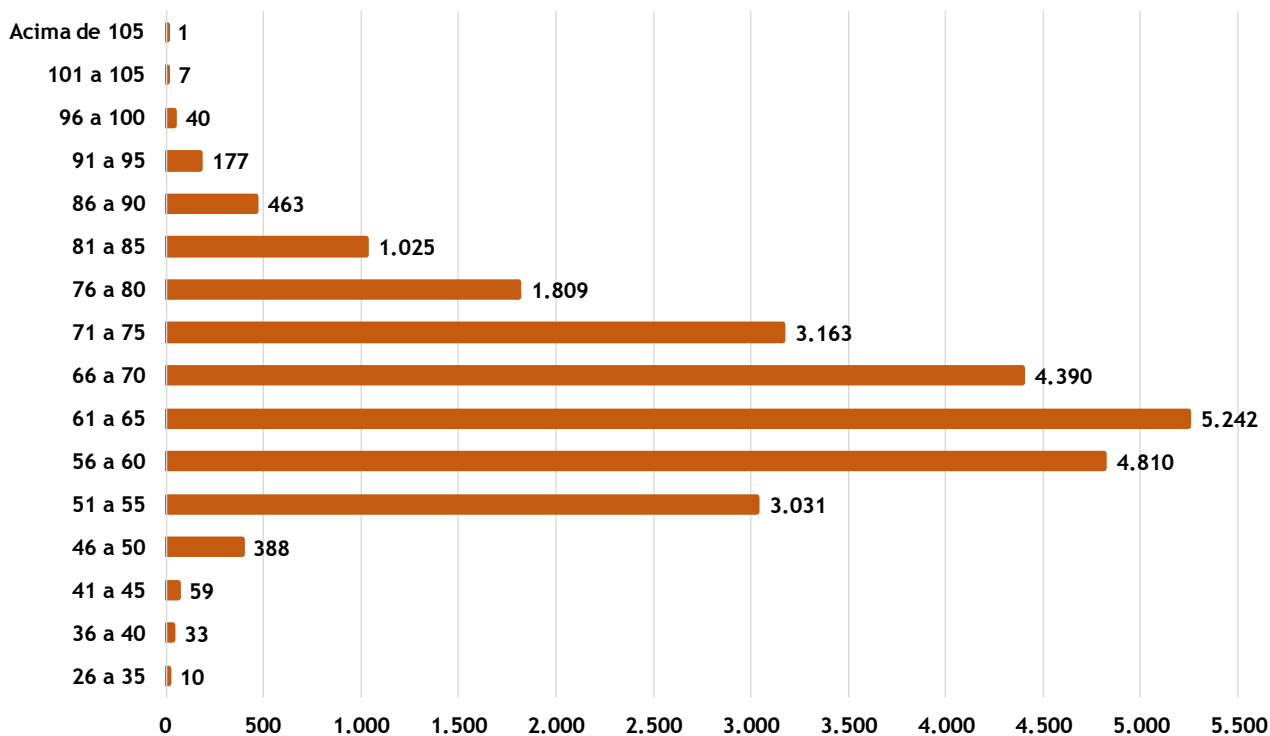

Fonte: SISPREV / SERGIPEPREVIDÊNCIA



Gráfico 3 - Distribuição de Pensionistas por Faixa Etária

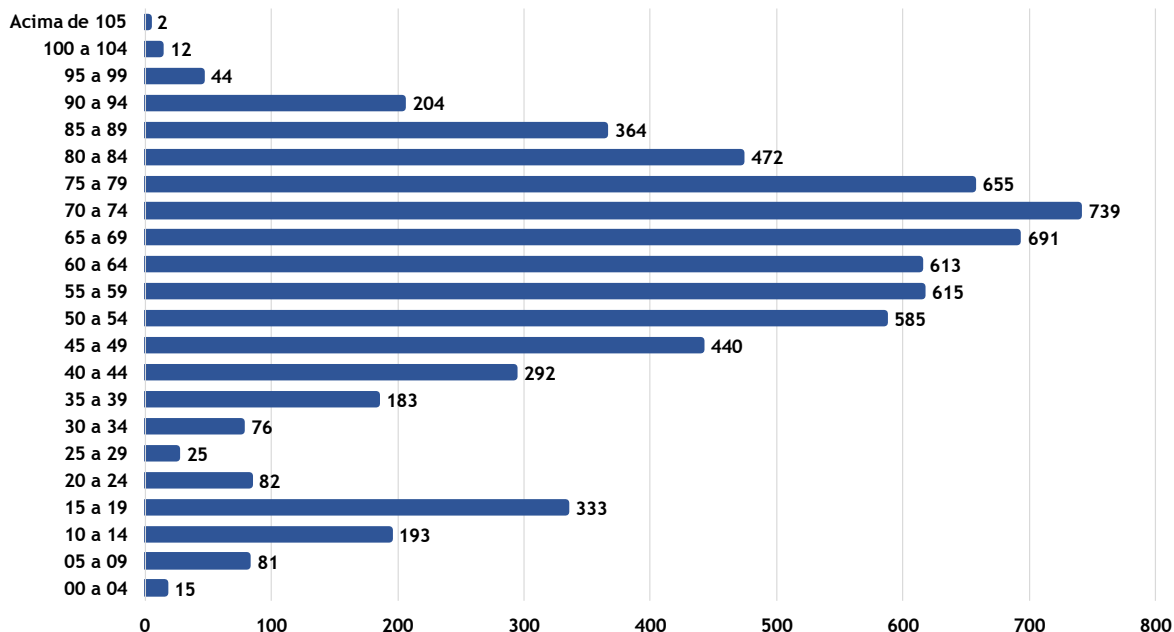

Fonte: SISPREV / SERGIPEPREVIDÊNCIA

## 2.2.2. Distribuição por Categoria

Gráfico 4 - Distribuição por Categoria - Aposentados

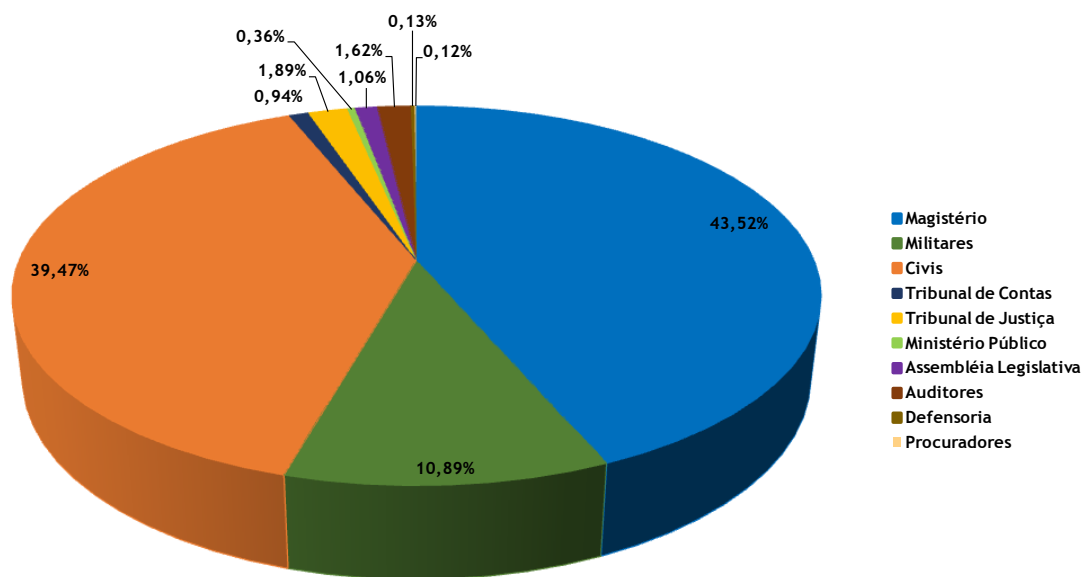

Fonte: SISPREV / SERGIPEPREVIDÊNCIA



Gráfico 5 - Distribuição por Categoria - Pensionistas

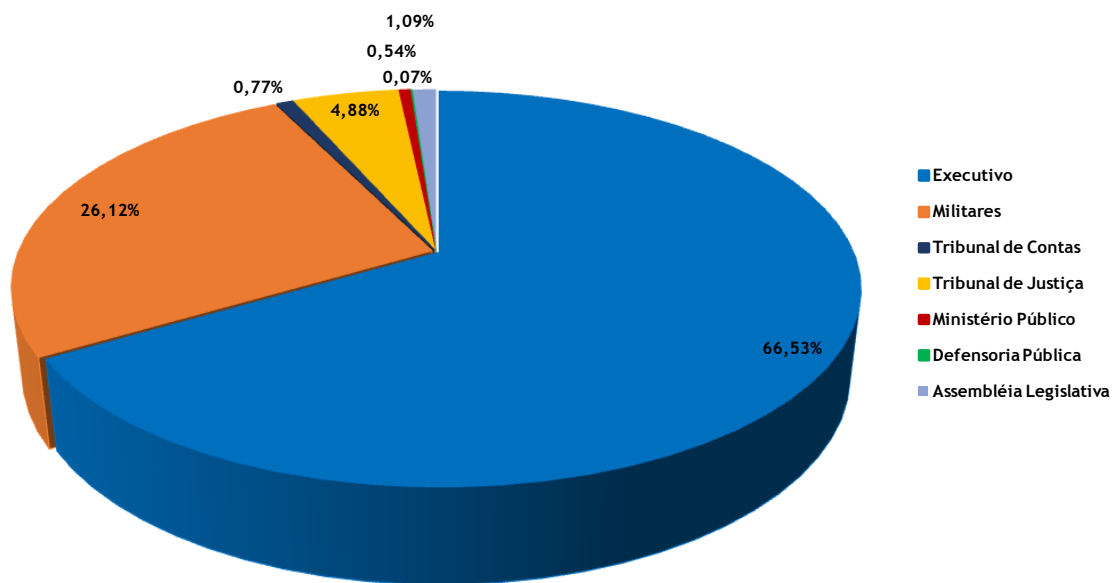

Fonte: SISPREV / SERGIPEPREVIDÊNCIA

### 2.2.3. Remuneração Média

Tabela 04 Resumo por Faixa Valores

Faixa	Benefícios		%
	Quantitativo	Valor	
Até R\$ 1.000	1.339	R\$ 1.031.857,78	0,65%
R\$ 1.001 a R\$ 2.000	8.224	R\$ 11.575.248,89	7,31%
R\$ 2.001 a R\$ 3.000	2.561	R\$ 6.177.983,78	3,90%
R\$ 3.001 a R\$ 4.000	1.359	R\$ 4.715.780,17	2,98%
R\$ 4.001 a R\$ 5.000	2.722	R\$ 12.685.362,51	8,01%
R\$ 5.001 a R\$ 6.000	7.495	R\$ 40.664.672,01	25,67%
R\$ 6.001 a R\$ 7.000	3.327	R\$ 21.583.392,37	13,63%
R\$ 7.001 a R\$ 8.000	1.266	R\$ 9.382.742,87	5,92%
R\$ 8.001 a R\$ 9.000	347	R\$ 2.915.291,05	1,84%
R\$ 9.001 a R\$ 10.000	357	R\$ 3.393.104,57	2,14%
R\$ 10.001 a R\$ 11.000	263	R\$ 2.746.522,34	1,73%
R\$ 11.001 a R\$ 12.000	214	R\$ 2.454.874,51	1,55%
Acima de R\$ 12.000	1.890	R\$ 39.062.106,97	24,66%
<b>Total</b>	<b>31.364</b>	<b>R\$ 158.388.939,82</b>	<b>100%</b>

Fonte: SISPREV/SERGIPEPREVIDÊNCIA

Data Relatório: 26/03/2018



**Gráfico 6 - Benefícios Divididos por Faixa  
( Total de Benefícios X % na Folha de Pagamento)**

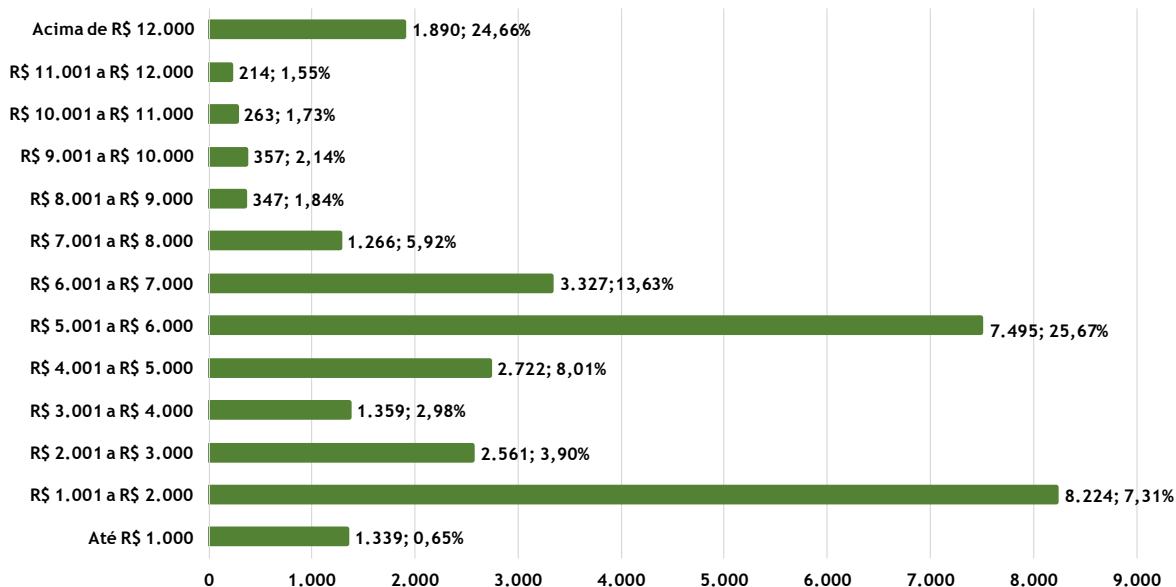

Fonte: SISPREV / SERGIPEPREVIDÊNCIA

## 2.2.4. Tempo de Contribuição (Base Janeiro/2018)

**Gráfico 7 - Tempo Médio de Contribuição**

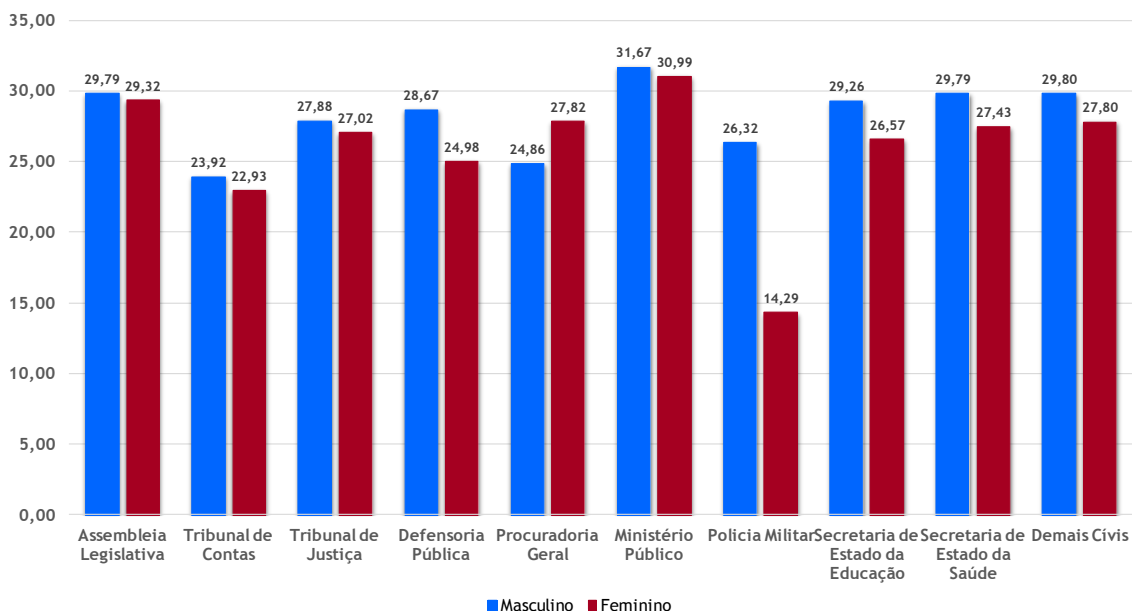

Fonte: SISPREV / SERGIPEPREVIDÊNCIA

**Observação:** Tempo de contribuição exclusivamente no RPPS.



### 3. Análise Comparativa RPPS-SE (2016 - 2018)

#### 3.1. Quantidade de Benefícios Implantados por mês

Gráfico 08 - Benefícios Implantados - Aposentadorias 2016/2018

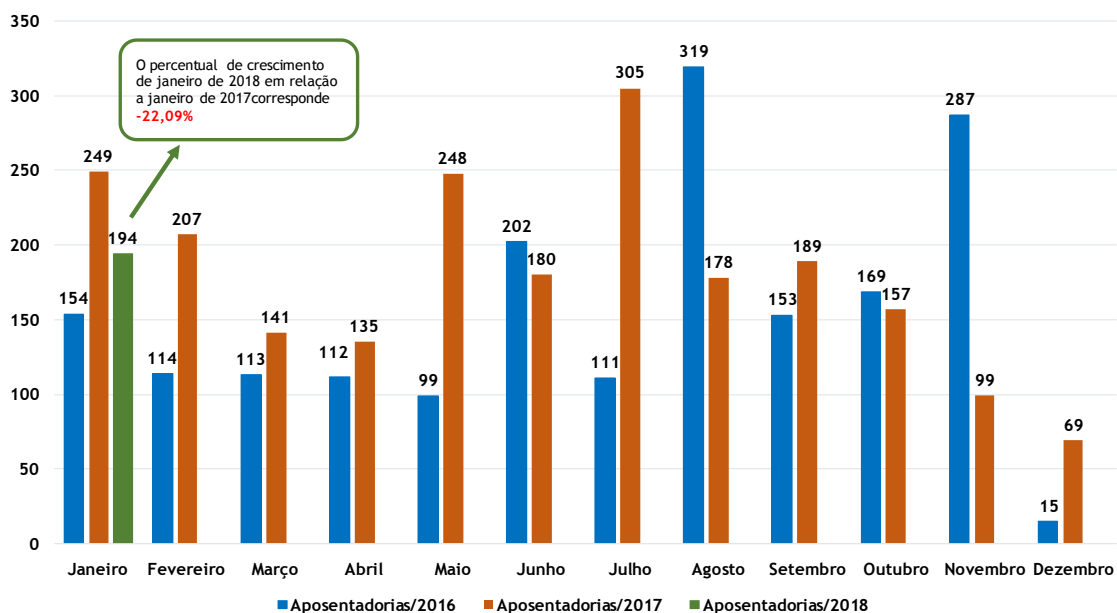

Fonte: SISPREV / SERGIPEPREVIDÊNCIA

Gráfico 9 - Benefícios Implantados - Pensões 2016/2018

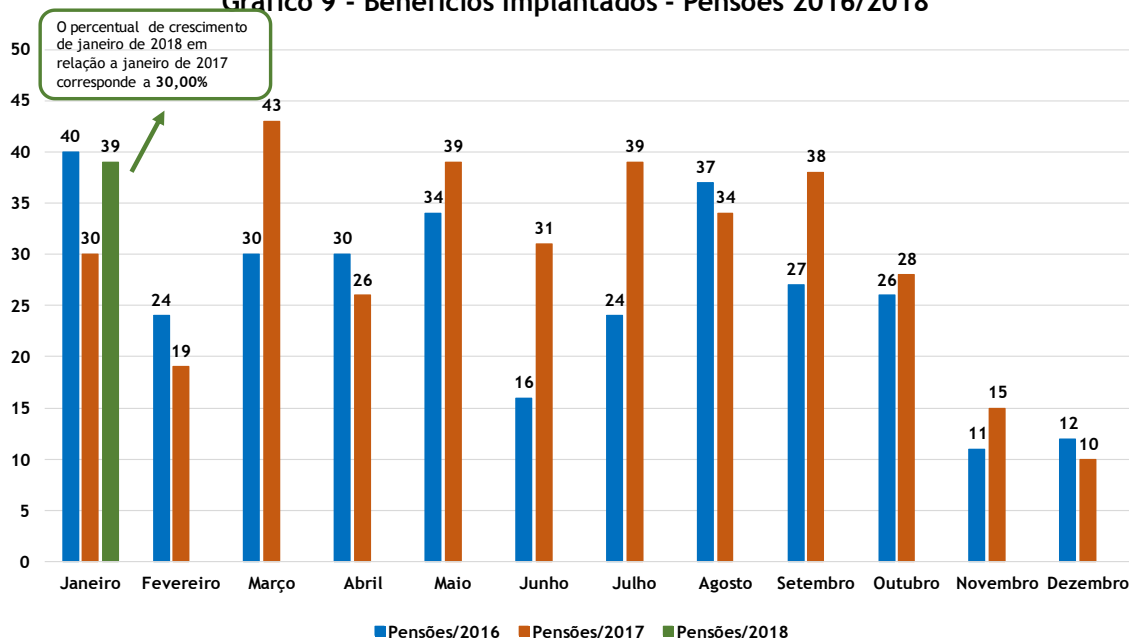

Fonte: SISPREV / SERGIPEPREVIDÊNCIA



## 4. Receitas e Despesas (2016-2018)

### 4.1. FINANPREV

Tabela 07 Receitas de Contribuições Previdenciárias

		2016	2017	%	2018
Janeiro	R\$	50.369.616,30	R\$ 52.019.360,88	3,28%	R\$ 92.202.760,44
Fevereiro	R\$	50.126.966,85	R\$ 61.191.132,66	22,07%	
Março	R\$	50.557.541,33	R\$ 65.335.735,15	29,23%	
Abril	R\$	50.275.047,36	R\$ 63.162.709,28	25,63%	
Mai	R\$	50.657.304,93	R\$ 57.566.600,62	13,64%	
Junho	R\$	52.099.137,31	R\$ 56.423.525,53	8,30%	
Julho	R\$	52.096.828,78	R\$ 56.226.713,19	7,93%	
Agosto	R\$	51.979.799,13	R\$ 56.692.389,67	9,07%	
Setembro	R\$	55.606.288,38	R\$ 66.503.389,97	19,60%	
Outubro	R\$	55.869.728,58	R\$ 68.927.074,20	23,37%	
Novembro	R\$	51.596.415,13	R\$ 69.201.354,69	34,12%	
Dezembro	R\$	102.163.203,19	R\$ 114.973.041,73	12,54%	
<b>Total</b>	<b>R\$</b>	<b>673.397.877,27</b>	<b>R\$ 788.223.027,57</b>		<b>R\$ 92.202.760,44</b>

(1) Os valores apurados na tabela acima levam em consideração o regime de caixa.

(2) A partir de setembro de 2017 foram incorporadas as receitas do FUNPREV no FINANPREV

Fonte: GEINV/SERGIPEPREVIDÊNCIA

Gráfico 10 - Evolução das Receitas

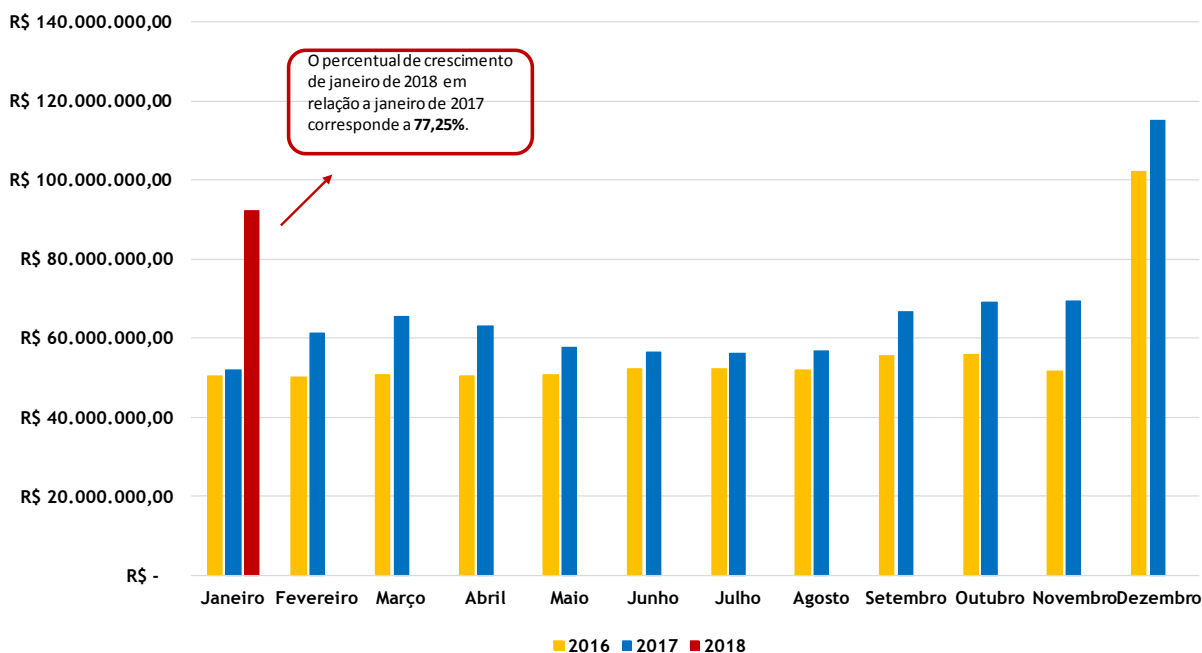

Fonte: GEINV / SERGIPEPREVIDÊNCIA



**Tabela 08 Quadro das Despesas Previdenciárias**

	2016	2017	%	2018
Janeiro	R\$ 137.908.663,43	R\$ 139.029.165,37	0,81%	R\$ 158.388.939,82
Fevereiro	R\$ 137.127.025,31	R\$ 143.853.406,95	4,91%	
Março	R\$ 140.997.716,21	R\$ 154.093.571,34	9,29%	
Abril	R\$ 141.789.369,01	R\$ 155.866.906,47	9,93%	
Mai	R\$ 144.766.184,63	R\$ 157.497.980,02	8,79%	
Junho	R\$ 147.310.426,70	R\$ 158.981.427,53	7,92%	
Julho	R\$ 138.377.171,16	R\$ 149.896.048,62	8,32%	
Agosto	R\$ 139.727.728,90	R\$ 151.850.670,44	8,68%	
Setembro	R\$ 140.804.739,24	R\$ 152.338.139,43	8,19%	
Outubro	R\$ 142.357.309,57	R\$ 154.746.734,59	8,70%	
Novembro	R\$ 142.902.484,76	R\$ 154.746.734,59	8,29%	
Dezembro	R\$ 267.294.724,35	R\$ 286.144.265,67	7,05%	
<b>Total</b>	<b>R\$ 1.821.363.543,27</b>	<b>R\$ 1.959.045.051,02</b>		<b>R\$ 158.388.939,82</b>

Fonte: GEOF/SERGIPEPREVIDÊNCIA

**Gráfico 11 - Evolução das Despesas**

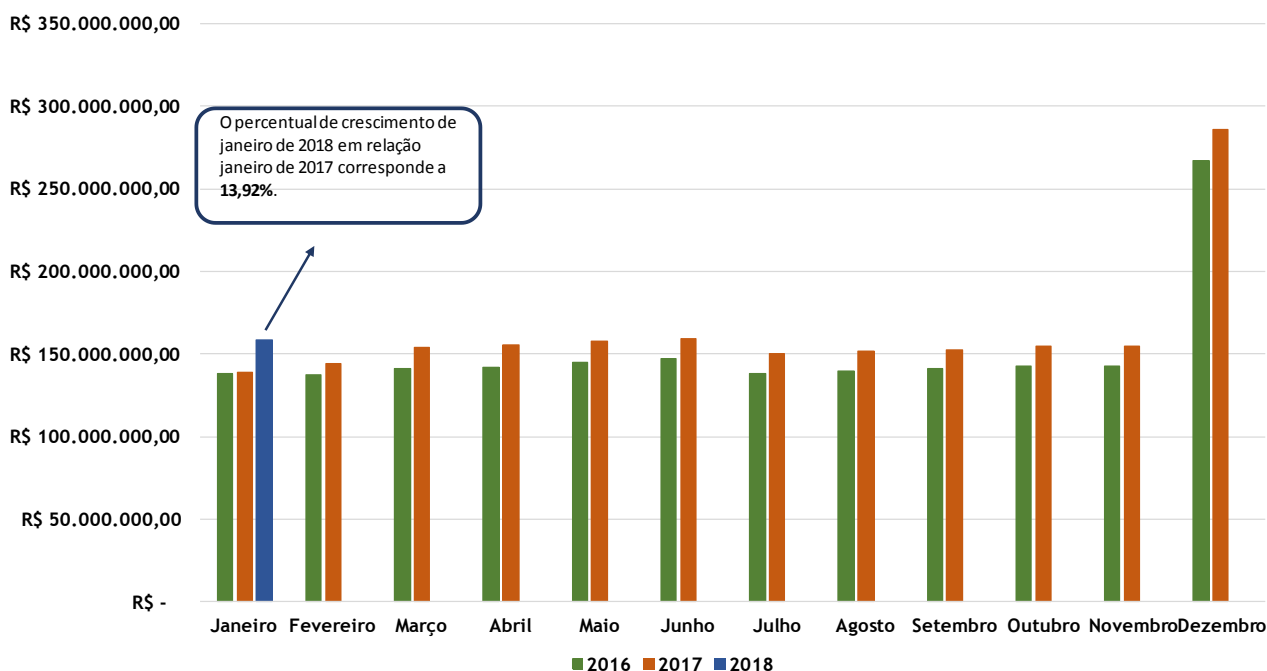

Fonte: GEINV / SERGIPEPREVIDÊNCIA



Tabela 09 Saldo

	2016		2017		2018	
Janeiro	-R\$	87.539.047,13	-R\$	87.009.804,49	-R\$	66.186.179,38
Fevereiro	-R\$	87.000.058,46	-R\$	82.662.274,29	R\$	-
Março	-R\$	90.440.174,88	-R\$	88.757.836,19	R\$	-
Abril	-R\$	91.514.321,65	-R\$	92.704.197,19	R\$	-
Mai	-R\$	94.108.879,70	-R\$	99.931.379,40	R\$	-
Junho	-R\$	95.211.289,39	-R\$	102.557.902,00	R\$	-
Julho	-R\$	86.280.342,38	-R\$	93.669.335,43	R\$	-
Agosto	-R\$	87.747.929,77	-R\$	95.158.280,77	R\$	-
Setembro	-R\$	85.198.450,86	-R\$	85.834.749,46 <sup>(a)</sup>	R\$	-
Outubro	-R\$	86.487.580,99	-R\$	85.819.660,39	R\$	-
Novembro	-R\$	91.306.069,63	-R\$	85.545.379,90	R\$	-
Dezembro	-R\$	165.131.521,16	-R\$	171.171.223,94	R\$	-
<b>Total</b>	<b>-R\$</b>	<b>1.147.965.666,00</b>	<b>-R\$</b>	<b>1.170.822.023,45</b>	<b>-R\$</b>	<b>66.186.179,38</b>

(a) Em função das transferências dos recursos do FUNPREV para o FINANPREV. LC nº 292 de 31/08/17.

Fonte: GEINV/SERGIPEPREVIDÊNCIA

Gráfico 12- Evolução do Saldo

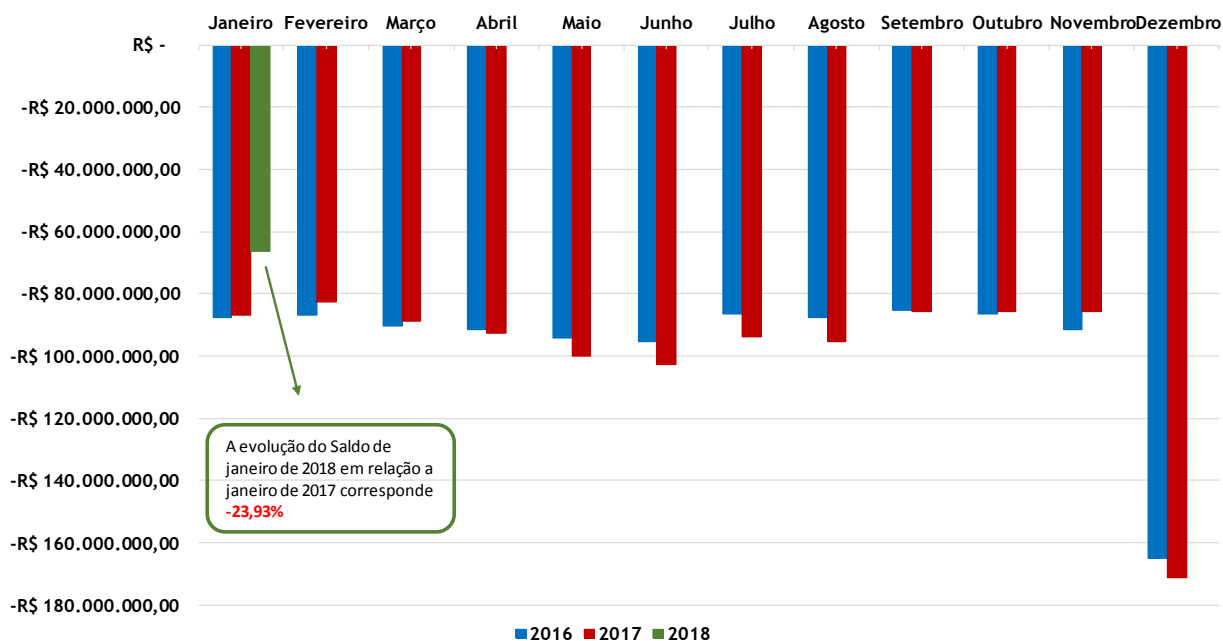

Fonte: GEINV / SERGIPEPREVIDÊNCIA



## 5. Informações Financeiras

### 5.1. Perfil da Carteira (Janeiro/2018)

Gráfico 13 - Perfil da Carteira

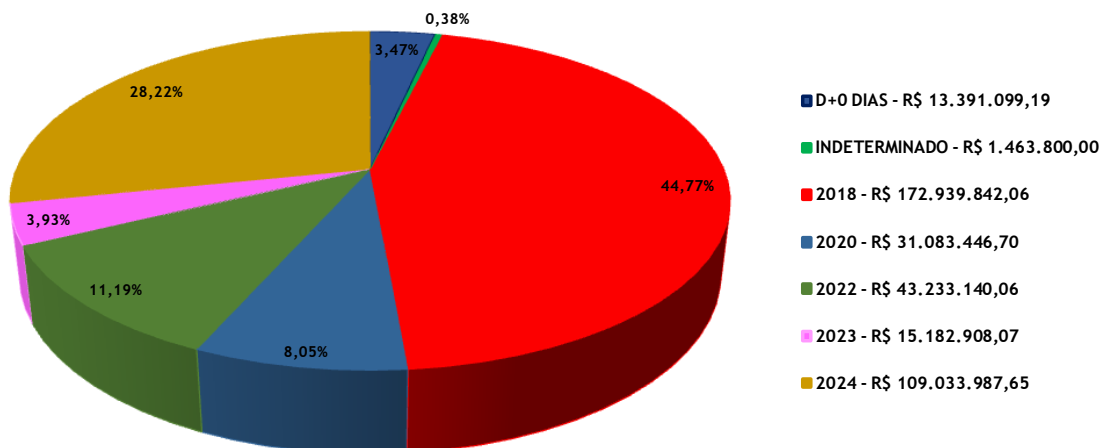

Fonte: GEINV / SERGIPEPREVIDÊNCIA

Nota: O total de aplicações corresponde a R\$ 386.328.226,73

### 5.2. Distribuição dos Investimentos (Janeiro/2018)

Gráfico 14- Composição Carteira - Banco

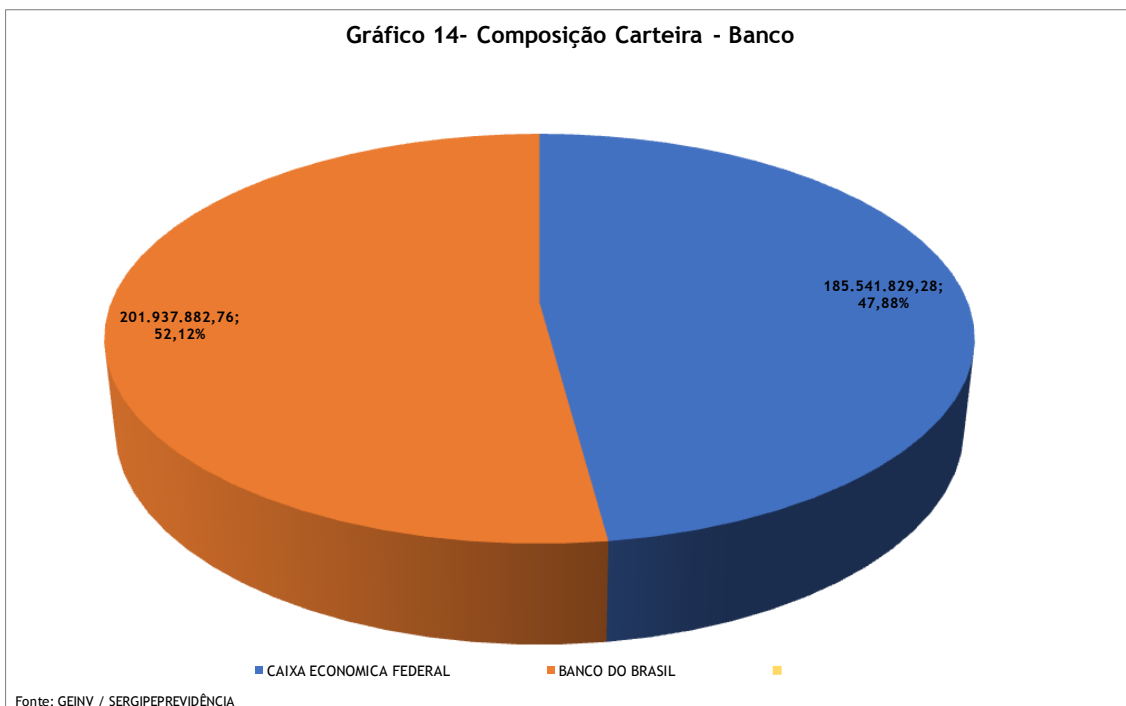

Fonte: GEINV / SERGIPEPREVIDÊNCIA



Gráfico 15 - Composição da Carteira - Segmento

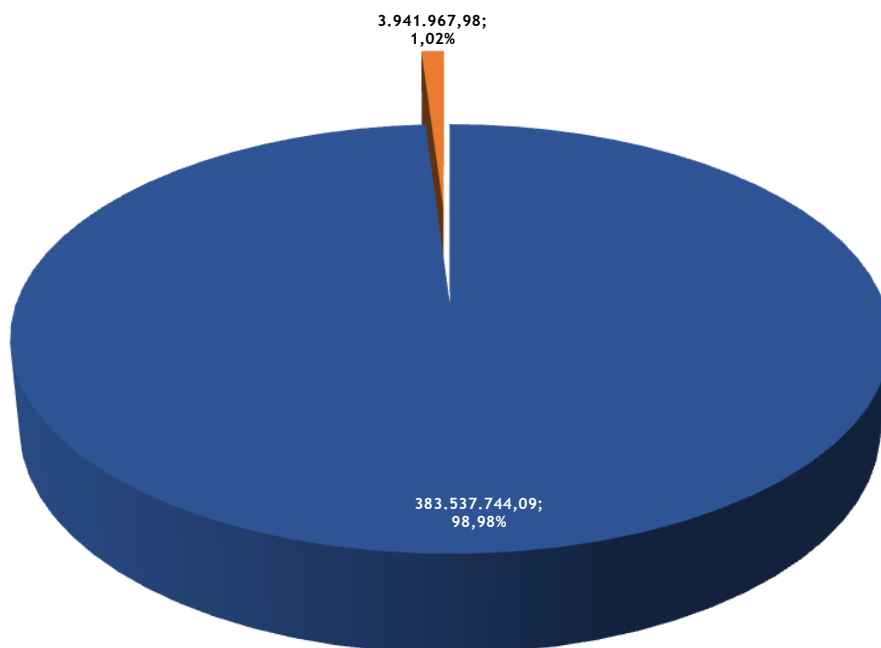

Fonte: GEINV / SERGIPEPREVIDÊNCIA

■ Renda Fixa ■ Renda Variável