



Sergipe Previdência
em Números



Sergipe Previdência em Números



SECRETARIA DE ESTADO DO
PLANEJAMENTO, ORÇAMENTO
E GESTÃO



Ano 2, Março 2018



Sergipe previdência
em Números

Governador do Estado de Sergipe

Jackson Barreto

Vice-Governador

Belivaldo Chagas da Silva

Secretário de Planejamento, Orçamento e Gestão

Rosman Pereira dos Santos

Diretor Presidente

José Roberto de Lima Andrade

Diretor de Previdência

Joaquim Pinheiro Chaves Rezende

Diretor Administrativo e Financeiro

José Normando da Mota Guimarães Filho



SUMÁRIO

1. Apresentação	4
2. Panorama Atual da Previdência do Estado de Sergipe (31/03/2018)	5
2.1. Total de Beneficiários.....	5
2.2. Caracterização dos Beneficiários.....	6
2.2.1. Faixa Etária.....	6
2.2.2. Distribuição por Categoria	7
2.2.3. Remuneração Média	8
2.2.4. Tempo de Contribuição (Base Março/2018).....	9
3. Análise Comparativa RPPS-SE (2016 - 2018)	10
3.1. Quantidade de Benefícios Implantados por mês.....	10
4. Receitas e Despesas (2016-2018)	11
4.1. FINANPREV	11
5. Informações Financeiras	14
5.1. Perfil da Carteira (Março/2018).....	14
5.2. Distribuição dos Investimentos (Março/2018)	14



1. Apresentação

Criado em 2006, o Instituto de Previdência do Estado de Sergipe - denominado em 2008 de SERGIPEPREVIDÊNCIA, tem como objetivo gerir o Regime Próprio de Previdência do Estado de Sergipe - RPPS-SE, garantindo o equilíbrio financeiro e atuarial do sistema.

Contando com cerca de 31.000 beneficiários (aposentados e pensionistas), e gerindo recursos na ordem de R\$ 1,8 bilhão anuais, o SERGIPEPREVIDÊNCIA apresenta o SERGIPEPREVIDÊNCIA EM NÚMEROS, documento que sintetiza as principais informações do Regime Próprio de Previdência Estadual.

Com periodicidade mensal, as informações disponibilizadas no SERGIPEPREVIDÊNCIA EM NÚMEROS tem como objetivo apresentar aos diversos setores da sociedade informações diversas sobre o perfil do RPPS do Estado de Sergipe possibilitando uma maior transparência nas informações, e o acompanhamento da evolução do perfil e tendências da previdência do Estado de Sergipe.

Esta edição do SERGIPEPREVIDÊNCIA EM NÚMEROS apresenta adicionalmente as informações referentes ao mês de março de 2018, possibilitando o início do processo de análise comparativa das principais tendências observadas no período 2016-2018.

José Roberto de Lima Andrade

Diretor Presidente do SERGIPEPREVIDÊNCIA.



2. Panorama Atual da Previdência do Estado de Sergipe (31/03/2018)

2.1. Total de Beneficiários

Tabela 01 Aposentados

Aposentados	Quant.
Magistério	10.853
Militares	2.764
Civis	9.996
Tribunal de Contas	232
Tribunal de Justiça	479
Ministério Público	89
Assembléia Legislativa	263
Auditores	401
Defensoria	32
Procuradores	29
Total	25.138

Fonte: SISPREV/SERGIPEPREVIDENCIA

Tabela 02 Pensionistas

Pensionistas	Quant.
Executivo	4.508
Militares	1.749
Tribunal de Contas	54
Tribunal de Justiça	326
Ministério Público	34
Defensoria Pública	5
Assembléia Legislativa	75
Total	6.751

Fonte: GERCOPAB/SERGIPEPREVIDENCIA

Data Relatório: 09/04/2018

Gráfico 1 - Quantidade de Benefícios

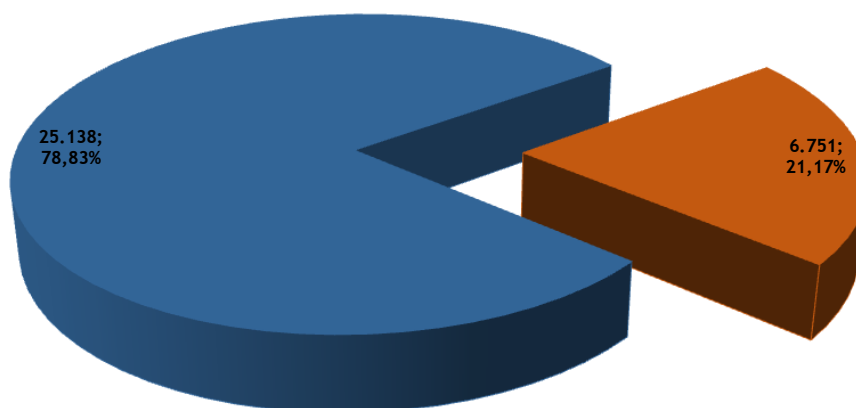

■ Aposentados ■ Pensionistas

Fonte: SISPREV/SERGIPEPREVIDÊNCIA



2.2. Caracterização dos Beneficiários

Tabela 03 Quantidade de Beneficiários por Gênero - RPPS/SE

	Aposentados	Pensionistas	Total
Masculino	6.921	1.331	8.252
Feminino	18.217	5.420	23.637
Total	25.138	6.751	31.889

Fonte: SISPREV/SERGIPEPREVIDÊNCIA

Data Relatório: 09/04/2018

2.2.1. Faixa Etária

Gráfico 2 - Distribuição de Aposentados por Faixa Etária

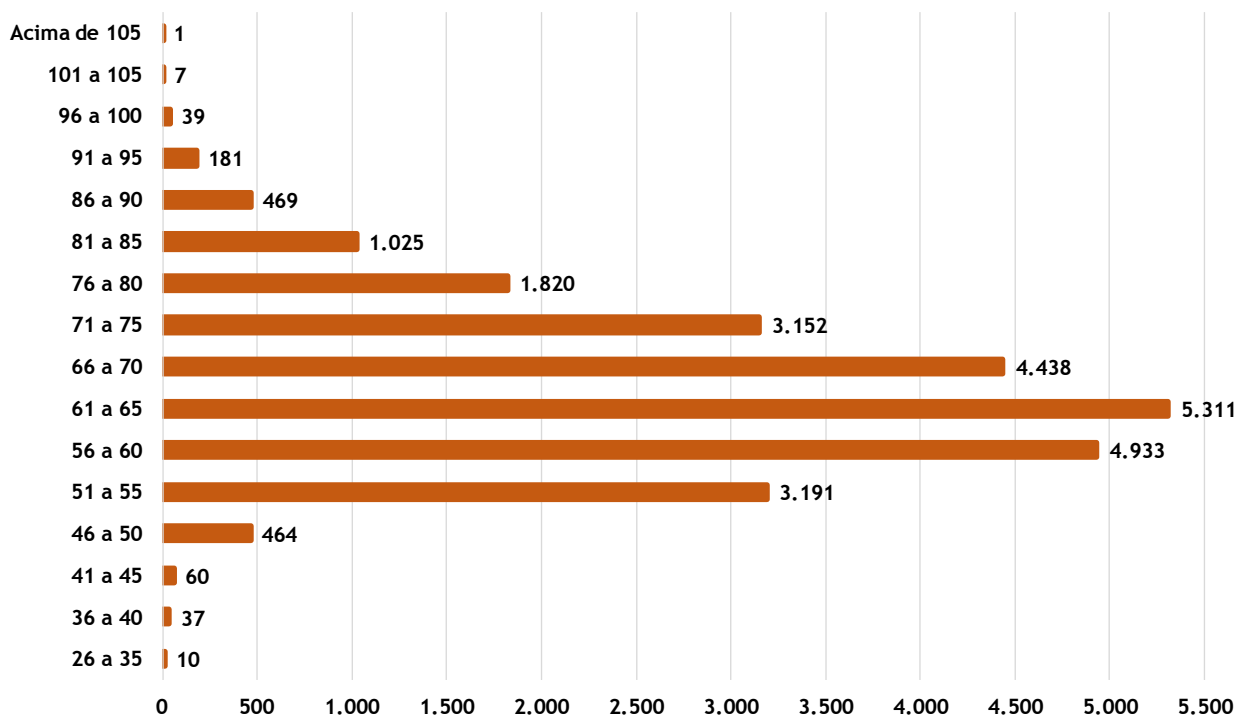

Fonte: SISPREV / SERGIPEPREVIDÊNCIA



Gráfico 3 - Distribuição de Pensionistas por Faixa Etária

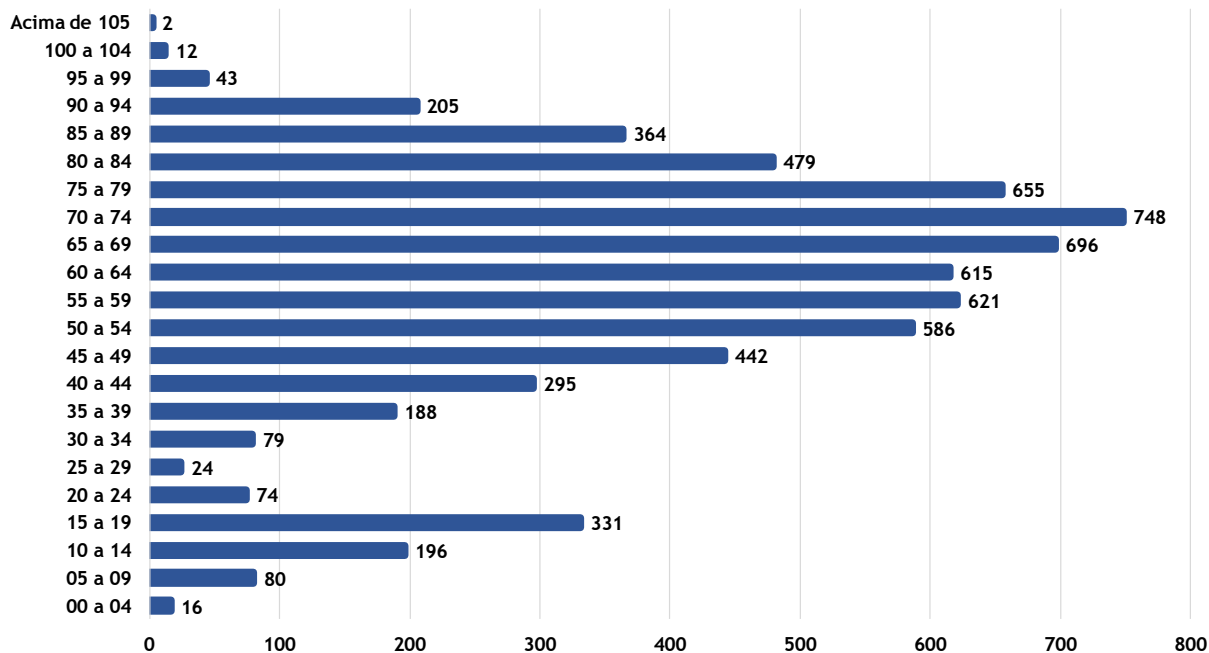

Fonte: SISPREV / SERGIPEPREVIDÊNCIA

2.2.2. Distribuição por Categoria

Gráfico 4 - Distribuição por Categoria - Aposentados

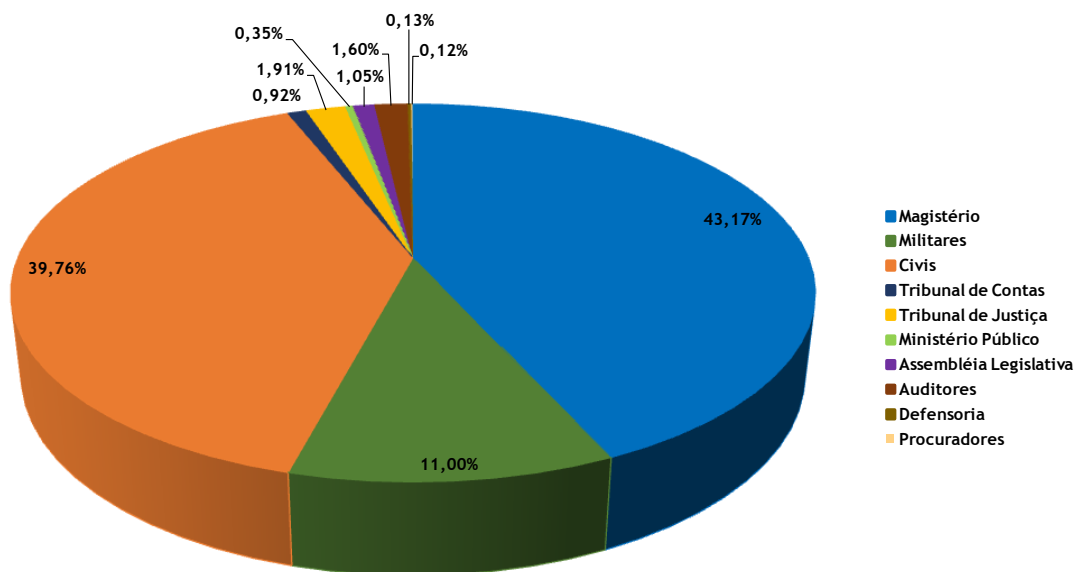

Fonte: SISPREV / SERGIPEPREVIDÊNCIA

Gráfico 5 - Distribuição por Categoria - Pensionistas

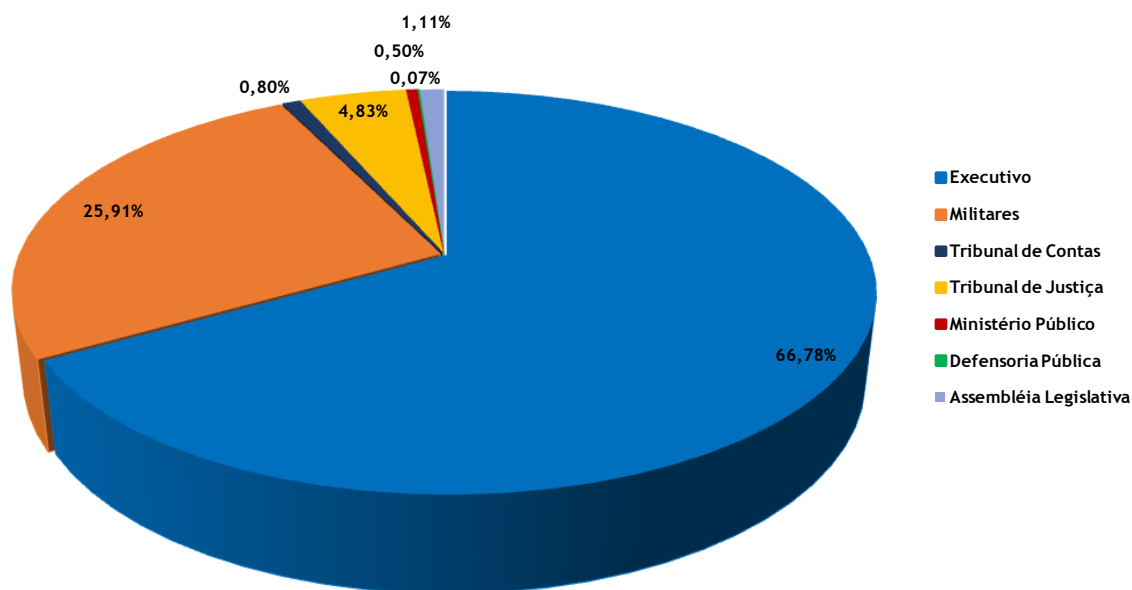

Fonte: SISPREV / SERGIPEPREVIDÊNCIA

2.2.3. Remuneração Média

Tabela 04 Resumo por Faixa Valores

Faixa	Benefícios		%
	Quantitativo	Valor	
Até R\$ 1.000	1.358	R\$ 1.034.095,79	0,63%
R\$ 1.001 a R\$ 2.000	8.378	R\$ 11.809.315,09	7,22%
R\$ 2.001 a R\$ 3.000	2.614	R\$ 6.294.741,44	3,85%
R\$ 3.001 a R\$ 4.000	1.272	R\$ 4.398.095,92	2,69%
R\$ 4.001 a R\$ 5.000	1.740	R\$ 7.944.854,69	4,86%
R\$ 5.001 a R\$ 6.000	7.940	R\$ 43.997.894,73	26,91%
R\$ 6.001 a R\$ 7.000	3.889	R\$ 25.176.120,29	15,40%
R\$ 7.001 a R\$ 8.000	1.542	R\$ 11.413.589,82	6,98%
R\$ 8.001 a R\$ 9.000	417	R\$ 3.500.229,26	2,14%
R\$ 9.001 a R\$ 10.000	344	R\$ 3.270.964,60	2,00%
R\$ 10.001 a R\$ 11.000	275	R\$ 2.877.214,58	1,76%
R\$ 11.001 a R\$ 12.000	220	R\$ 2.525.149,32	1,54%
Acima de R\$ 12.000	1.900	R\$ 39.232.613,10	24,00%
Total	31.889	R\$ 163.474.878,63	100%

Fonte: SISPREV/SERGIPEPREVIDÊNCIA

Data Relatório: 09/04/2018



**Gráfico 6 - Benefícios Divididos por Faixa
(Total de Benefícios X % na Folha de Pagamento)**

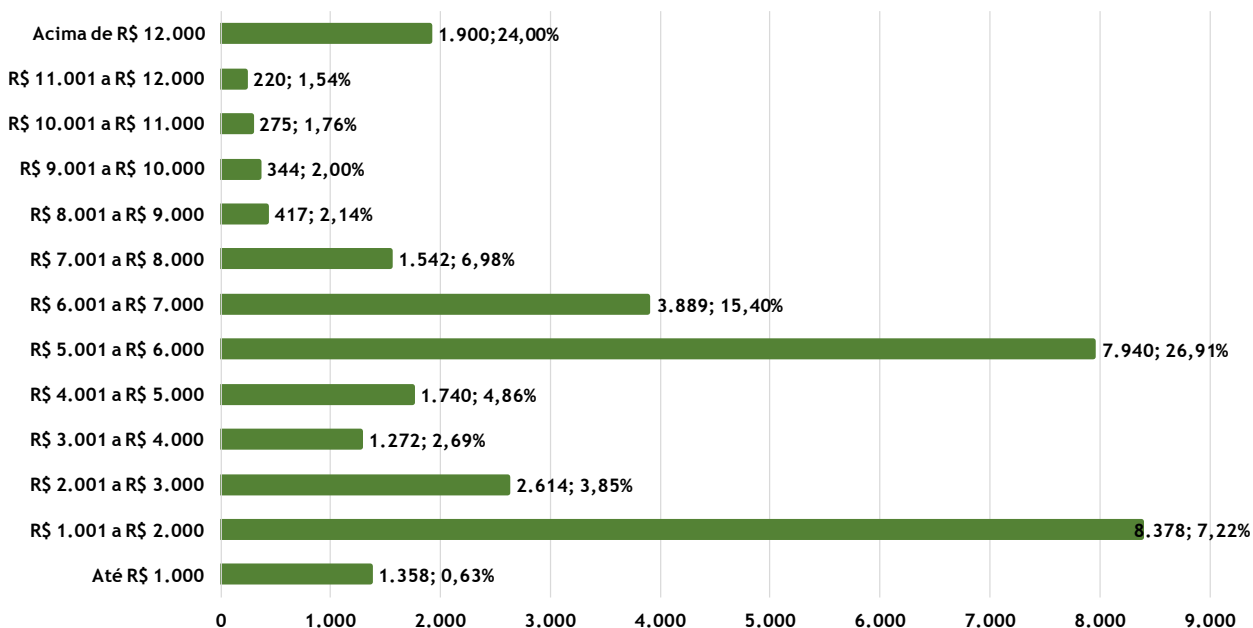

Fonte: SISPREV / SERGIPEPREVIDÊNCIA

2.2.4. Tempo de Contribuição (Base Março/2018)

Gráfico 7 - Tempo Médio de Contribuição

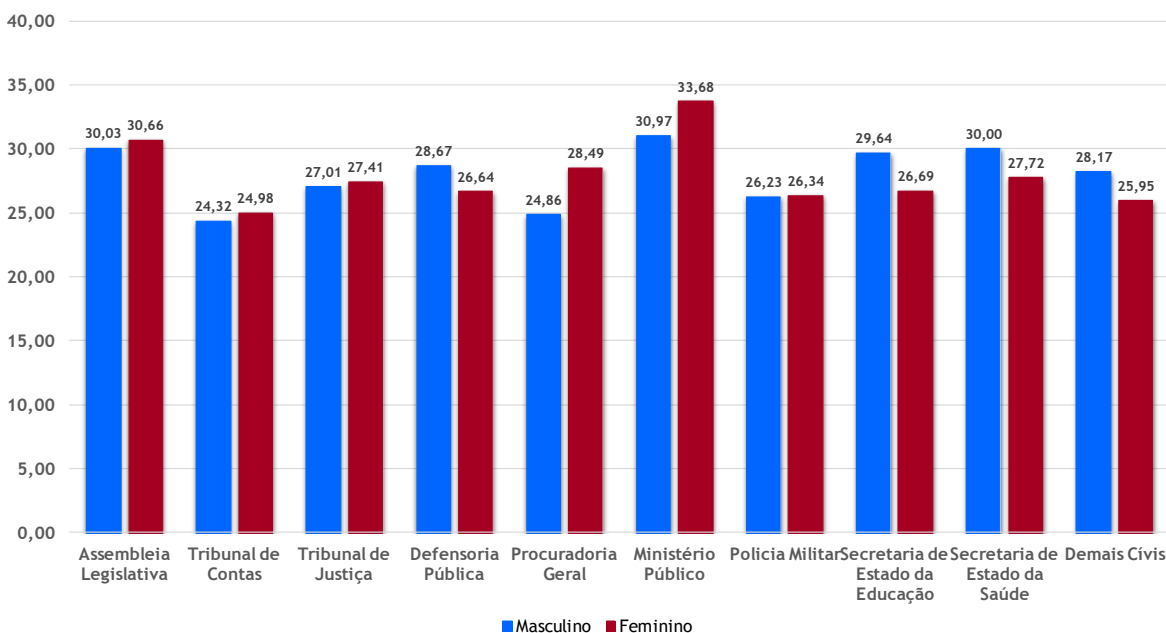

Fonte: SISPREV / SERGIPEPREVIDÊNCIA

Observação: Tempo de contribuição exclusivamente no RPPS.



3. Análise Comparativa RPPS-SE (2016 - 2018)

3.1. Quantidade de Benefícios Implantados por mês

Gráfico 08 - Benefícios Implantados - Aposentadorias 2016/2018

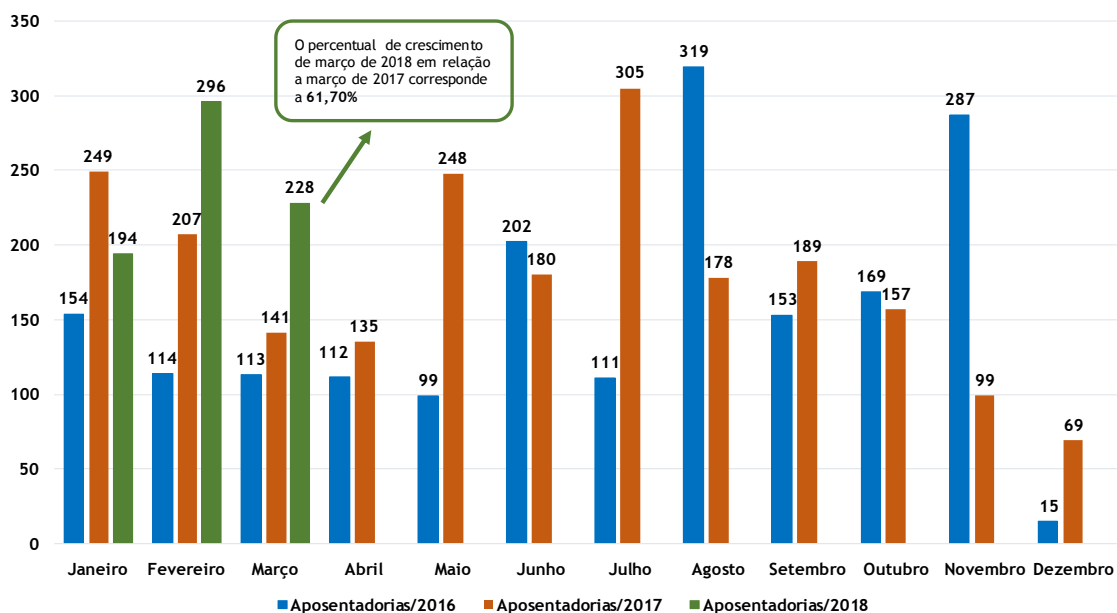

Fonte: SISPREV / SERGIPEPREVIDÊNCIA

Gráfico 9 - Benefícios Implantados - Pensões 2016/2018

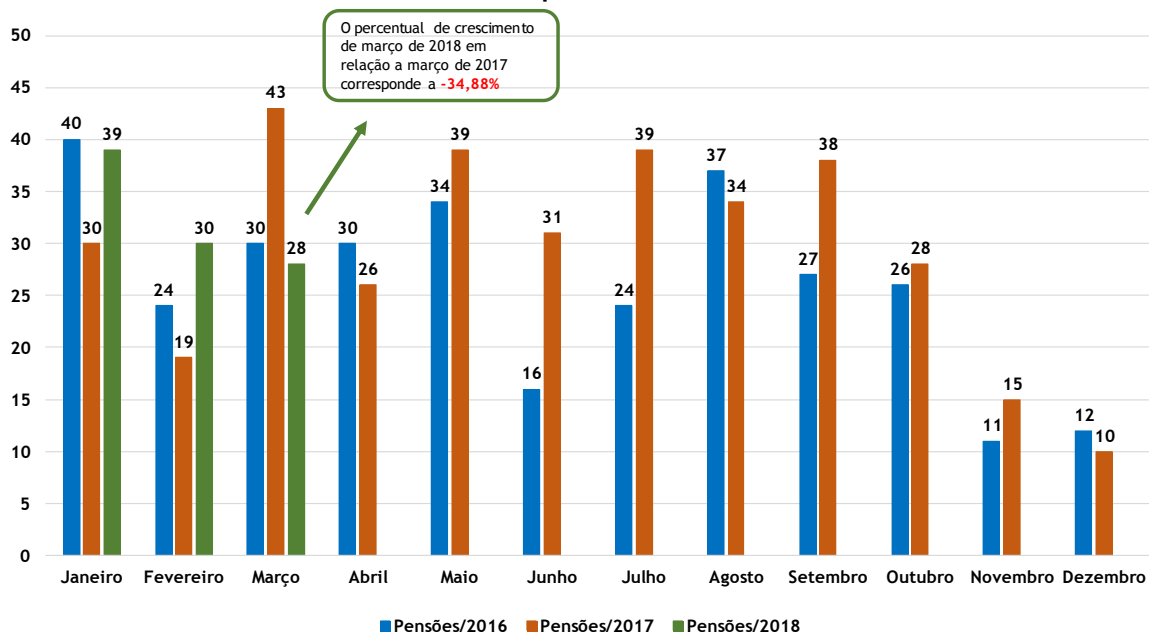

Fonte: SISPREV / SERGIPEPREVIDÊNCIA

4. Receitas e Despesas (2016-2018)

4.1. FINANPREV

Tabela 07 Receitas de Contribuições Previdenciárias

	2016		2017		%	2018	
Janeiro	R\$	50.369.616,30	R\$	52.019.360,88	3,28%	R\$	92.202.760,44
Fevereiro	R\$	50.126.966,85	R\$	61.191.132,66	22,07%	R\$	71.737.441,04
Março	R\$	50.557.541,33	R\$	65.335.735,15	29,23%	R\$	73.388.562,08
Abril	R\$	50.275.047,36	R\$	63.162.709,28	25,63%		
Maió	R\$	50.657.304,93	R\$	57.566.600,62	13,64%		
Junho	R\$	52.099.137,31	R\$	56.423.525,53	8,30%		
Julho	R\$	52.096.828,78	R\$	56.226.713,19	7,93%		
Agosto	R\$	51.979.799,13	R\$	56.692.389,67	9,07%		
Setembro	R\$	55.606.288,38	R\$	66.503.389,97	19,60%		
Outubro	R\$	55.869.728,58	R\$	68.927.074,20	23,37%		
Novembro	R\$	51.596.415,13	R\$	69.201.354,69	34,12%		
Dezembro	R\$	102.163.203,19	R\$	114.973.041,73	12,54%		
Total	R\$	673.397.877,27	R\$	788.223.027,57		R\$	237.328.763,56

(1) Os valores apurados na tabela acima levam em consideração o regime de caixa.

(2) A partir de setembro de 2017 foram incorporadas as receitas do FUNPREV no FINANPREV

Fonte: GEINV/SERGIPEPREVIDÊNCIA

Gráfico 10 - Evolução das Receitas

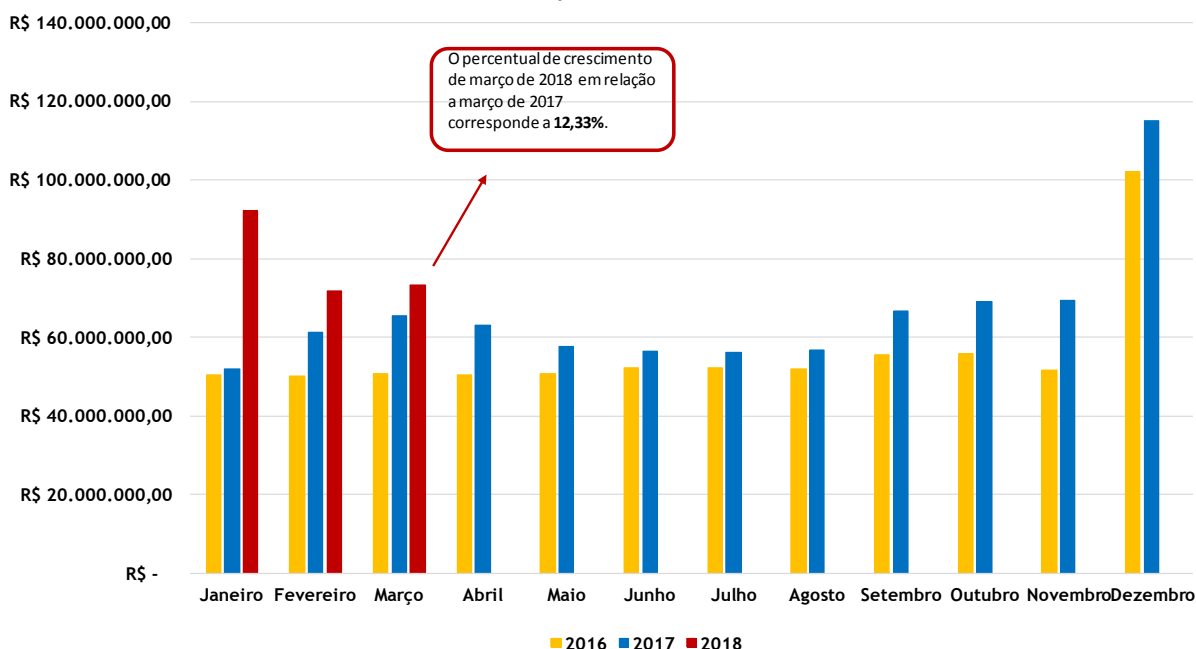

Fonte: GEINV / SERGIPEPREVIDÊNCIA

Tabela 08 Quadro das Despesas Previdenciárias

	2016	2017	%	2018
Janeiro	R\$ 137.908.663,43	R\$ 139.029.165,37	0,81%	R\$ 158.388.939,82
Fevereiro	R\$ 137.127.025,31	R\$ 143.853.406,95	4,91%	R\$ 165.601.739,44
Março	R\$ 140.997.716,21	R\$ 154.093.571,34	9,29%	R\$ 163.474.787,60
Abril	R\$ 141.789.369,01	R\$ 155.866.906,47	9,93%	
Maió	R\$ 144.766.184,63	R\$ 157.497.980,02	8,79%	
Junho	R\$ 147.310.426,70	R\$ 158.981.427,53	7,92%	
Julho	R\$ 138.377.171,16	R\$ 149.896.048,62	8,32%	
Agosto	R\$ 139.727.728,90	R\$ 151.850.670,44	8,68%	
Setembro	R\$ 140.804.739,24	R\$ 152.338.139,43	8,19%	
Outubro	R\$ 142.357.309,57	R\$ 154.746.734,59	8,70%	
Novembro	R\$ 142.902.484,76	R\$ 154.746.734,59	8,29%	
Dezembro	R\$ 267.294.724,35	R\$ 286.144.265,67	7,05%	
Total	R\$ 1.821.363.543,27	R\$ 1.959.045.051,02		R\$ 487.465.466,86

Fonte: SISPREV/SERGIPEPREVIDENCIA

Gráfico 11 - Evolução das Despesas

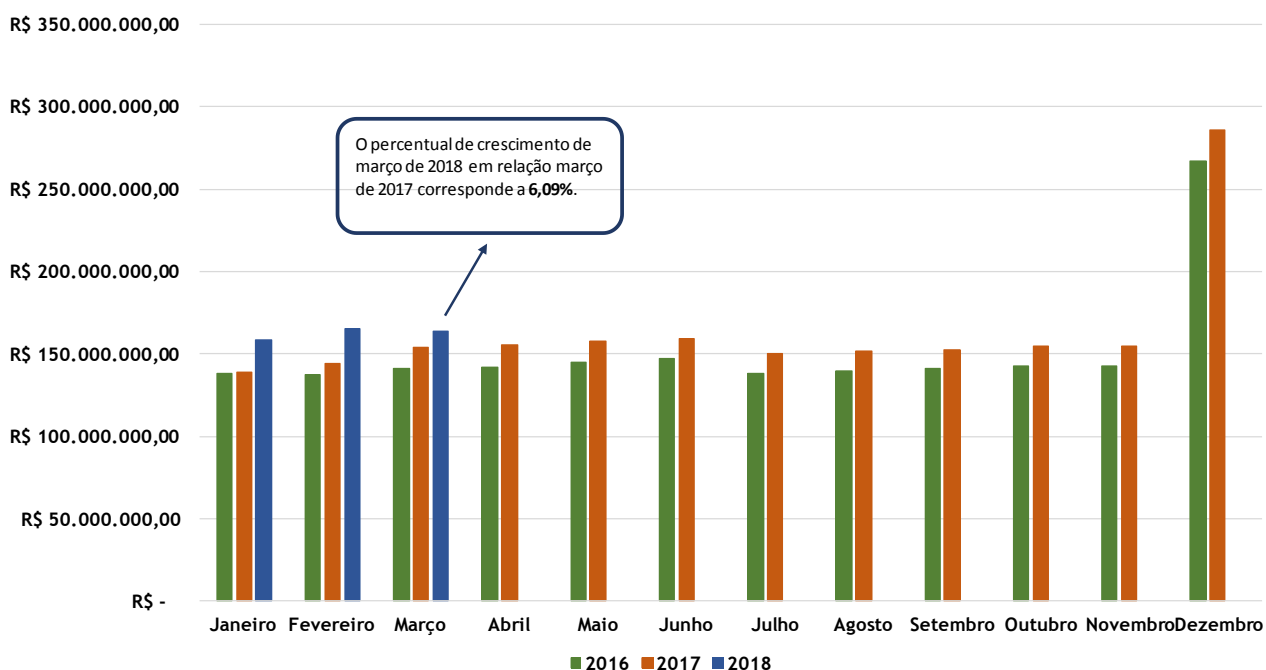

Fonte: GEINV / SERGIPEPREVIDÊNCIA



Tabela 09 Saldo

		2016		2017		2018	
Janeiro	-R\$	87.539.047,13	-R\$	87.009.804,49	-R\$	66.186.179,38	
Fevereiro	-R\$	87.000.058,46	-R\$	82.662.274,29	-R\$	93.864.298,40	
Março	-R\$	90.440.174,88	-R\$	88.757.836,19	-R\$	90.086.225,52	
Abril	-R\$	91.514.321,65	-R\$	92.704.197,19	R\$	-	
Maió	-R\$	94.108.879,70	-R\$	99.931.379,40	R\$	-	
Junho	-R\$	95.211.289,39	-R\$	102.557.902,00	R\$	-	
Julho	-R\$	86.280.342,38	-R\$	93.669.335,43	R\$	-	
Agosto	-R\$	87.747.929,77	-R\$	95.158.280,77	R\$	-	
Setembro	-R\$	85.198.450,86	-R\$	85.834.749,46 ^(a)	R\$	-	
Outubro	-R\$	86.487.580,99	-R\$	85.819.660,39	R\$	-	
Novembro	-R\$	91.306.069,63	-R\$	85.545.379,90	R\$	-	
Dezembro	-R\$	165.131.521,16	-R\$	171.171.223,94	R\$	-	
Total	-R\$	1.147.965.666,00	-R\$	1.170.822.023,45	-R\$	250.136.703,30	

(a) Em função das transferências dos recursos do FUNPREV para o FINANPREV. LC nº 292 de 31/08/17.

Fonte: GEINV/SERGIPEPREVIDÊNCIA

Gráfico 12- Evolução do Saldo

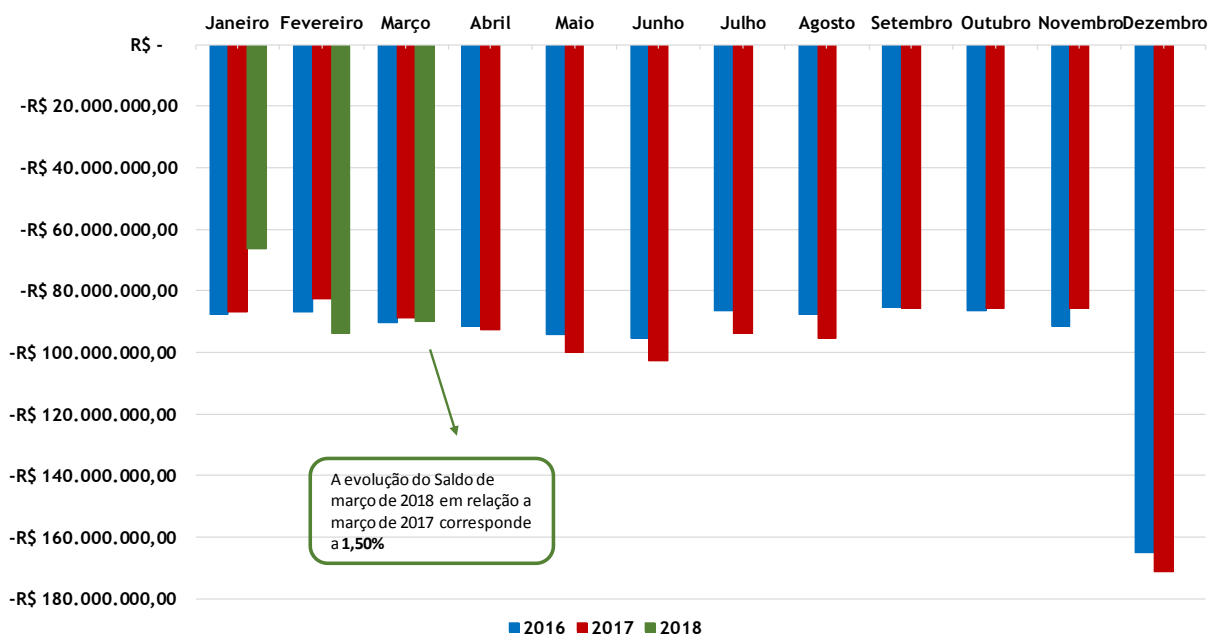

Fonte: GEINV / SERGIPEPREVIDÊNCIA



5. Informações Financeiras

5.1. Perfil da Carteira (Março/2018)

Gráfico 13 - Perfil da Carteira

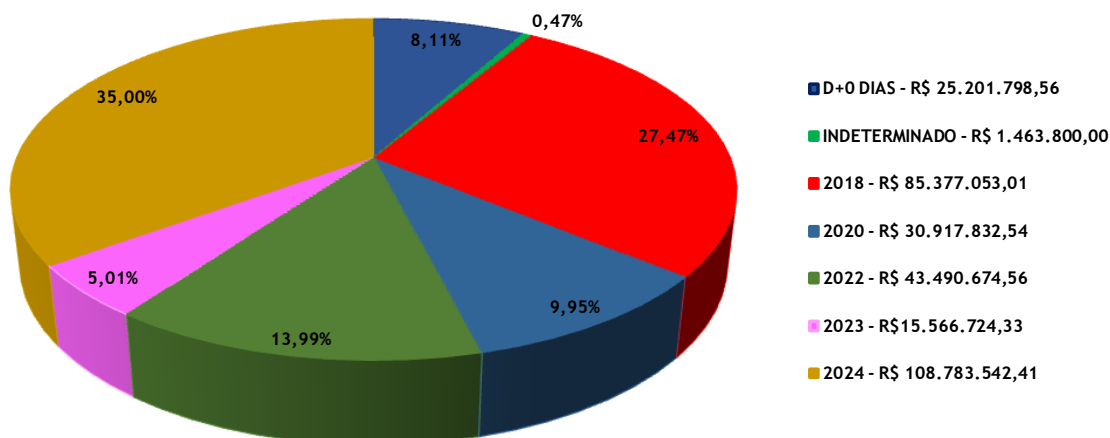

Fonte: GEINV / SERGIPEPREVIDÊNCIA

Nota: O total de aplicações corresponde a R\$ 310.801.425,41

5.2. Distribuição dos Investimentos (Março/2018)

Gráfico 14- Composição Carteira - Banco

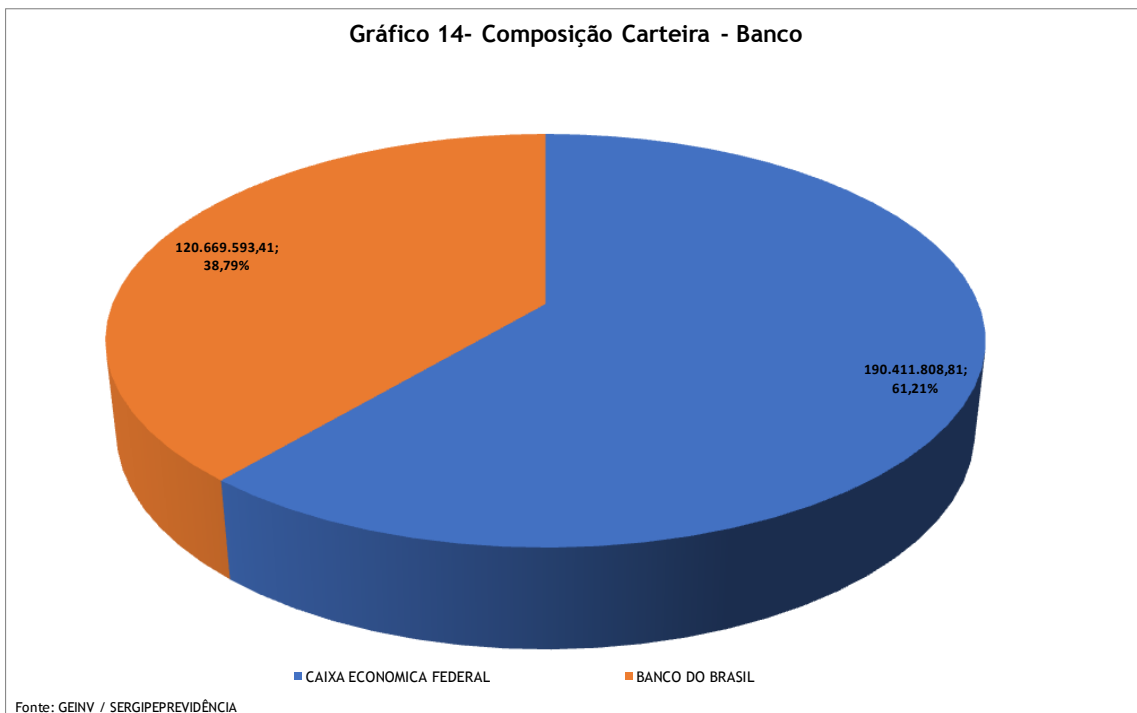

Fonte: GEINV / SERGIPEPREVIDÊNCIA



Gráfico 15 - Composição da Carteira - Segmento

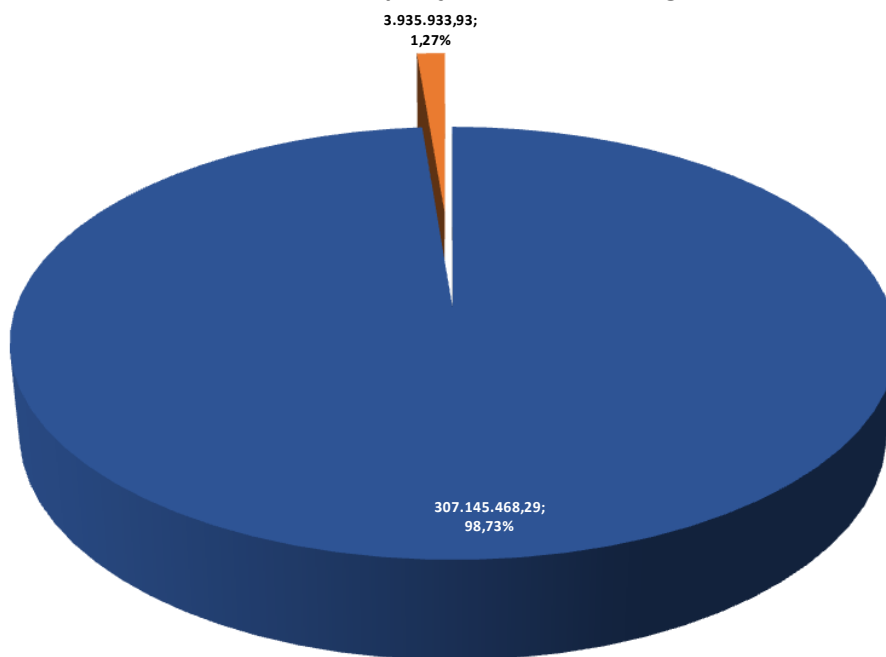

Fonte: GEINV / SERGIPEPREVIDÊNCIA

■ Renda Fixa ■ Renda Variável