



Sergipe Previdência  
em Números



# Sergipe Previdência em Números



Ano 2, Agosto 2018



**Governador do Estado de Sergipe**

Belivaldo Chagas da Silva

**Vice-Governador**

**Secretário de Planejamento, Orçamento e Gestão**

Rosman Pereira dos Santos

**Diretor Presidente**

José Roberto de Lima Andrade

**Diretor de Previdência**

Joaquim Pinheiro Chaves Rezende

**Diretor Administrativo e Financeiro**

José Normando da Mota Guimarães Filho



## SUMÁRIO

<b>1. Apresentação</b> .....	4
<b>2. Panorama Atual da Previdência do Estado de Sergipe (31/08/2018)</b> .....	5
2.1. Total de Beneficiários.....	5
2.2. Caracterização dos Beneficiários.....	6
2.2.1. Faixa Etária.....	6
2.2.2. Distribuição por Categoria .....	7
2.2.3. Remuneração Média.....	8
2.2.4. Tempo de Contribuição (Base Agosto/2018) .....	9
<b>3. Análise Comparativa RPPS-SE (2016 - 2018)</b> .....	10
3.1. Quantidade de Benefícios Implantados por mês.....	10
<b>4. Receitas e Despesas (2016-2018)</b> .....	11
4.1. FINANPREV .....	11
<b>5. Informações Financeiras</b> .....	13
5.1. Perfil da Carteira (Agosto/2018) .....	13
5.2. Distribuição dos Investimentos (Agosto/2018) .....	14

## 1. Apresentação

Criado em 2006, o Instituto de Previdência do Estado de Sergipe - denominado em 2008 de SERGIPEPREVIDÊNCIA, tem como objetivo gerir o Regime Próprio de Previdência do Estado de Sergipe - RPPS-SE, garantindo o equilíbrio financeiro e atuarial do sistema.

Contando com cerca de 32.500 beneficiários (aposentados e pensionistas), e gerindo recursos na ordem de R\$ 1,8 bilhão anuais, o SERGIPEPREVIDÊNCIA apresenta o SERGIPEPREVIDÊNCIA EM NÚMEROS, documento que sintetiza as principais informações do Regime Próprio de Previdência Estadual.

Com periodicidade mensal, as informações disponibilizadas no SERGIPEPREVIDÊNCIA EM NÚMEROS tem como objetivo apresentar aos diversos setores da sociedade informações diversas sobre o perfil do RPPS do Estado de Sergipe possibilitando uma maior transparência nas informações, e o acompanhamento da evolução do perfil e tendências da previdência do Estado de Sergipe.

Esta edição do SERGIPEPREVIDÊNCIA EM NÚMEROS apresenta adicionalmente as informações referentes ao mês de agosto de 2018, possibilitando o início do processo de análise comparativa das principais tendências observadas no período 2016-2018.

**José Roberto de Lima Andrade**

Diretor Presidente do SERGIPEPREVIDÊNCIA.



## 2. Panorama Atual da Previdência do Estado de Sergipe (31/08/2018)

### 2.1. Total de Beneficiários

**Tabela 01 Aposentados**

Aposentados	Quant.
Magistério	10.967
Militares	2.838
Civis	10.308
Tribunal de Contas	231
Tribunal de Justiça	480
Ministério Público	90
Assembléia Legislativa	258
Auditores	398
Defensoria	33
Procuradores	29
<b>Total</b>	<b>25.632</b>

Fonte: SISPREV/SERGIPEPREVIDENCIA

**Tabela 02 Pensionistas**

Pensionistas	Quant.
Executivo	4.487
Militares	1.791
Tribunal de Contas	54
Tribunal de Justiça	328
Ministério Público	37
Defensoria Pública	5
Assembléia Legislativa	77
<b>Total</b>	<b>6.779</b>

Fonte: GERCOPAB/SERGIPEPREVIDENCIA

Data Relatório: 04/09/2018

**Gráfico 1 - Quantidade de Benefícios**

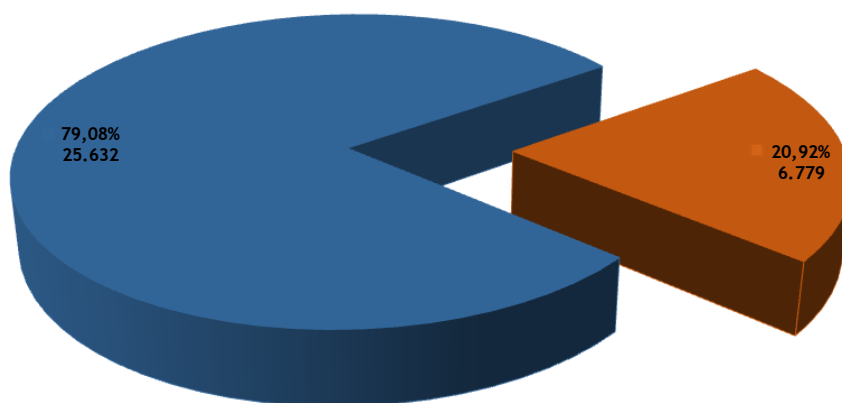

■ Aposentados ■ Pensionistas

Fonte: SISPREV/SERGIPEPREVIDENCIA



## 2.2. Caracterização dos Beneficiários

**Tabela 03 Quantidade de Beneficiários por Gênero - RPPS/SE**

	Aposentados	Pensionistas	Total
Masculino	7.106	1.335	8.441
Feminino	18.526	5.444	23.970
<b>Total</b>	<b>25.632</b>	<b>6.779</b>	<b>32.411</b>

Fonte: SISPREV/SERGIPEPREVIDÊNCIA

Data Relatório: 04/09/2018

### 2.2.1. Faixa Etária

**Gráfico 2 - Distribuição de Aposentados por Faixa Etária**

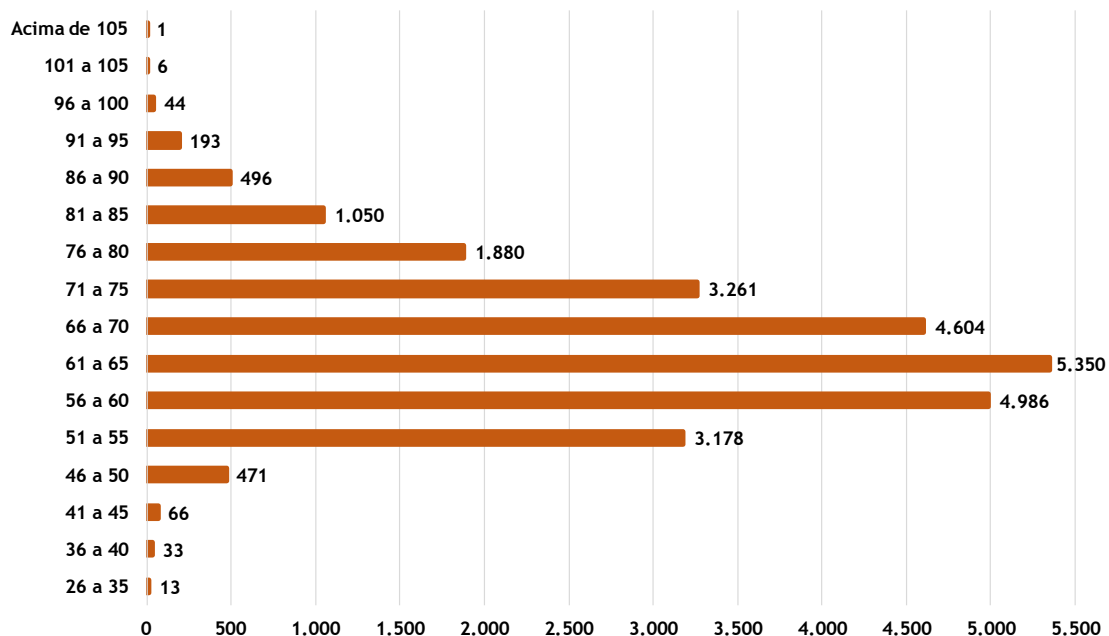

Fonte: SISPREV / SERGIPEPREVIDÊNCIA



Gráfico 3 - Distribuição de Pensionistas por Faixa Etária

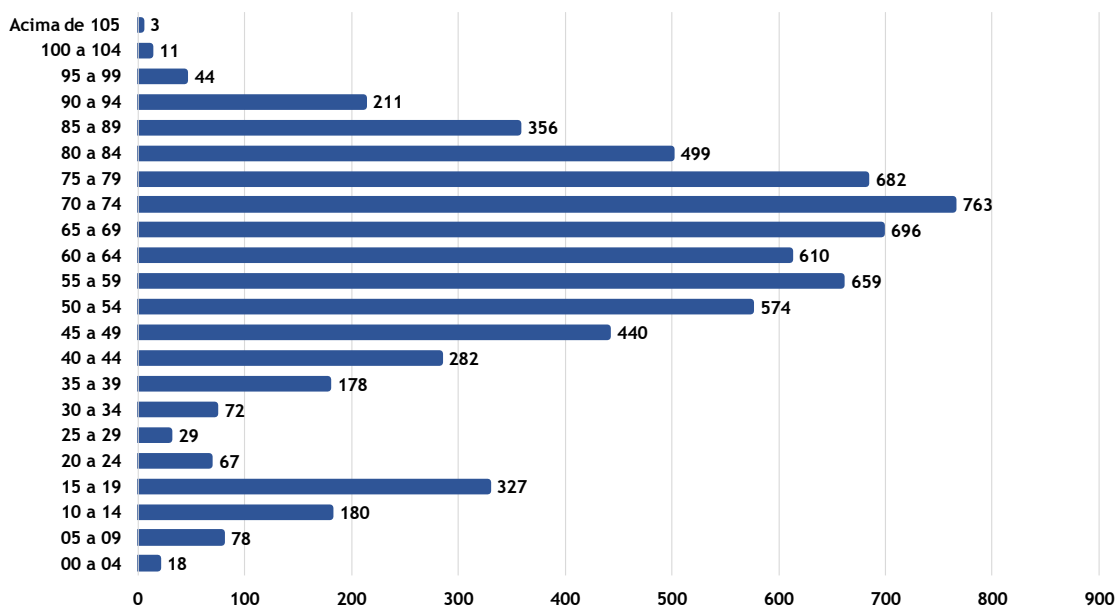

Fonte: SISPREV / SERGIPEPREVIDÊNCIA

## 2.2.2. Distribuição por Categoria

Gráfico 4 - Distribuição por Categoria - Aposentados

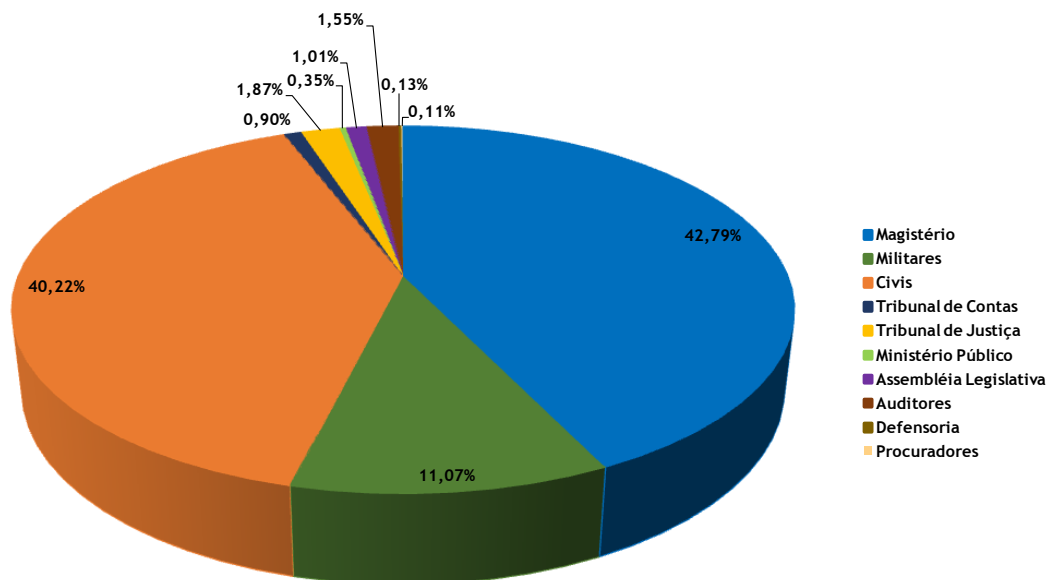

Fonte: SISPREV / SERGIPEPREVIDÊNCIA

Gráfico 5 - Distribuição por Categoria - Pensionistas

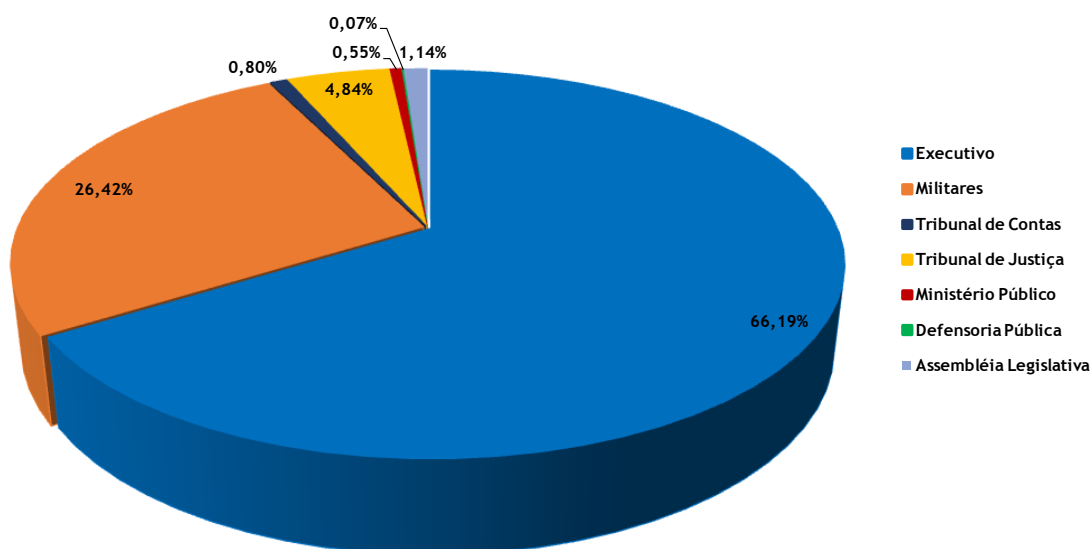

Fonte: SISPREV / SERGIPEPREVIDÊNCIA

### 2.2.3. Remuneração Média

Tabela 04 Resumo por Faixa Valores

Faixa	Benefícios		%
	Quantitativo	Valor	
Até R\$ 1.000	2.655	R\$ 2.299.540,11	1,46%
R\$ 1.001 a R\$ 2.000	7.874	R\$ 11.219.510,90	7,11%
R\$ 2.001 a R\$ 3.000	2.313	R\$ 5.675.160,57	3,60%
R\$ 3.001 a R\$ 4.000	1.260	R\$ 4.357.152,77	2,76%
R\$ 4.001 a R\$ 5.000	3.680	R\$ 17.409.559,03	11,04%
R\$ 5.001 a R\$ 6.000	7.004	R\$ 37.310.794,22	23,65%
R\$ 6.001 a R\$ 7.000	3.488	R\$ 21.946.935,25	13,91%
R\$ 7.001 a R\$ 8.000	975	R\$ 7.053.351,35	4,47%
R\$ 8.001 a R\$ 9.000	372	R\$ 3.121.807,32	1,98%
R\$ 9.001 a R\$ 10.000	465	R\$ 4.369.443,71	2,77%
R\$ 10.001 a R\$ 11.000	280	R\$ 2.955.990,36	1,87%
R\$ 11.001 a R\$ 12.000	143	R\$ 1.628.911,69	1,03%
Acima de R\$ 12.000	1.902	R\$ 38.393.623,38	24,34%
<b>Total</b>	<b>32.411</b>	<b>R\$ 157.741.780,66</b>	<b>100%</b>

Fonte: SISPREV/SERGIPEPREVIDÊNCIA

Data Relatório: 04/09/2018





**Gráfico 6 - Benefícios Divididos por Faixa  
(Total de Benefícios X % na Folha de Pagamento)**

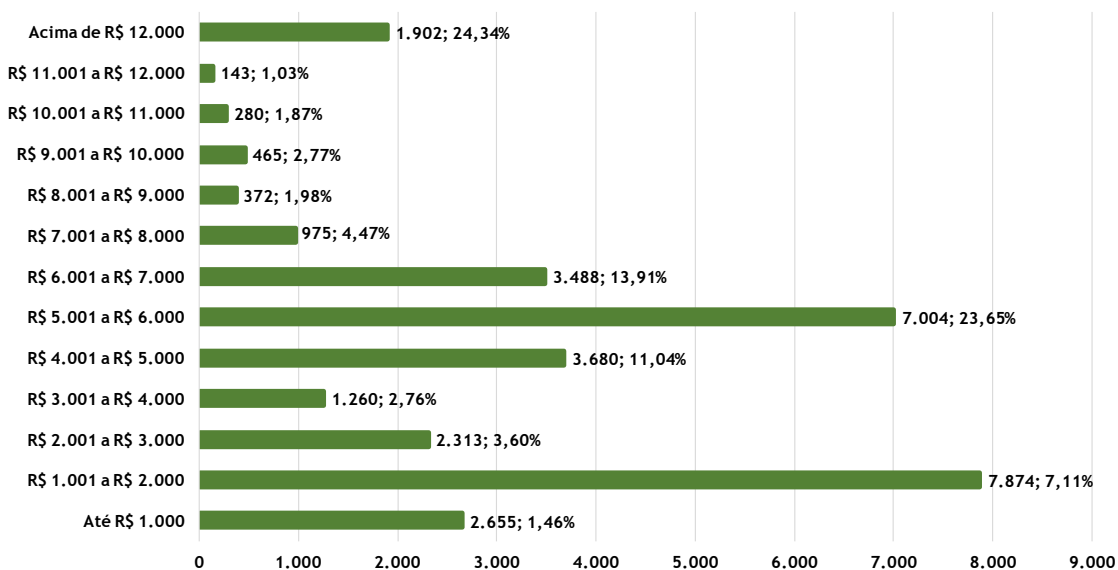

Fonte: SISPREV / SERGIPEPREVIDÊNCIA

## 2.2.4. Tempo de Contribuição (Base Agosto/2018)

**Gráfico 7 - Tempo Médio de Contribuição**

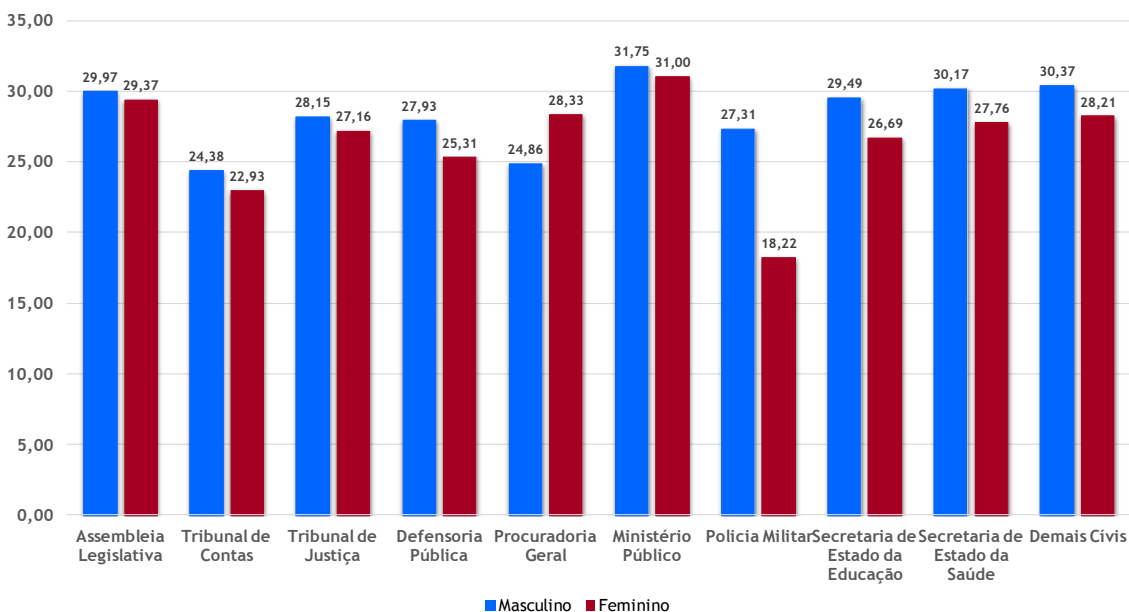

Fonte: SISPREV / SERGIPEPREVIDÊNCIA

**Observação:** Tempo de contribuição exclusivamente no RPPS.

### 3. Análise Comparativa RPPS-SE (2016 - 2018)

#### 3.1. Quantidade de Benefícios Implantados por mês

Gráfico 08 - Benefícios Implantados - Aposentadorias 2016/2018



Gráfico 9 - Benefícios Implantados - Pensões 2016/2018



## 4. Receitas e Despesas (2016-2018)

### 4.1. FINANPREV

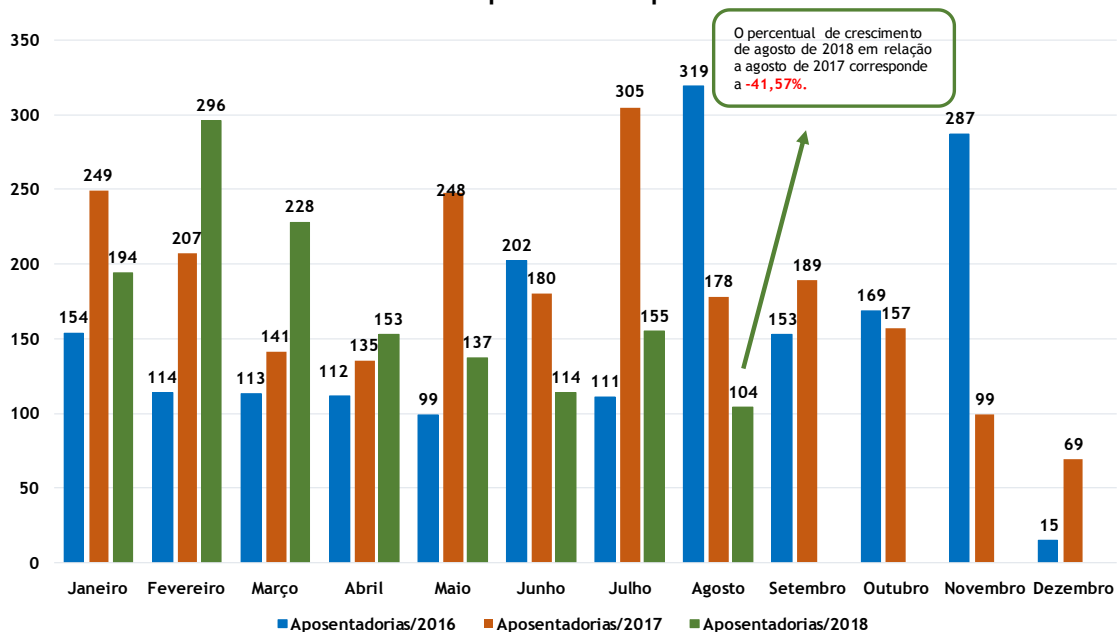
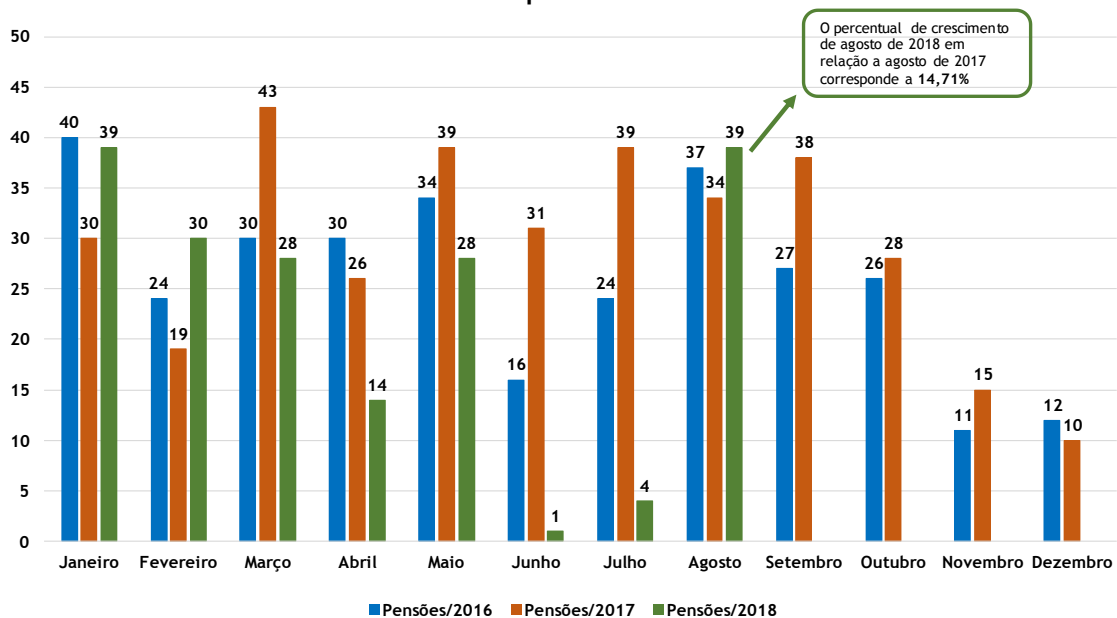
**Tabela 07 Receitas de Contribuições Previdenciárias**

	2016		2017		2018	
Janeiro	R\$	50.369.616,30	R\$	52.019.360,88	R\$	92.202.760,44
Fevereiro	R\$	50.126.966,85	R\$	61.191.132,66	R\$	71.737.441,04
Março	R\$	50.557.541,33	R\$	65.335.735,15	R\$	73.388.562,08
Abril	R\$	50.275.047,36	R\$	63.162.709,28	R\$	74.475.381,24
Maió	R\$	50.657.304,93	R\$	57.566.600,62	R\$	75.992.544,55
Junho	R\$	52.099.137,31	R\$	56.423.525,53	R\$	38.897.474,96
Julho	R\$	52.096.828,78	R\$	56.226.713,19	R\$	76.918.407,78
Agosto	R\$	51.979.799,13	R\$	56.692.389,67	R\$	68.882.723,69
Setembro	R\$	55.606.288,38	R\$	66.503.389,97		
Outubro	R\$	55.869.728,58	R\$	68.927.074,20		
Novembro	R\$	51.596.415,13	R\$	69.201.354,69		
Dezembro	R\$	102.163.203,19	R\$	114.973.041,73		
<b>Total</b>	<b>R\$</b>	<b>673.397.877,27</b>	<b>R\$</b>	<b>788.223.027,57</b>	<b>R\$</b>	<b>572.495.295,78</b>

(1) Os valores apurados na tabela acima levam em consideração o regime de caixa.

(2) A partir de setembro de 2017 foram incorporadas as receitas do FUNPREV no FINANPREV

(3) No mês de Junho/2018 não recebemos pela Secretaria da Fazenda o valor de R\$ 27.595.852,85, referente a contribuição do Poder Executivo, o que justifica a redução na arrecadação.

(4) No mês de Setembro/2018, até a presente data (17/09), resta R\$ 1.579.276,48 a ser repassado pela SEFAZ.

Fonte: GEINV/SERGIPEPREVIDÊNCIA

**Gráfico 10 - Evolução das Receitas**

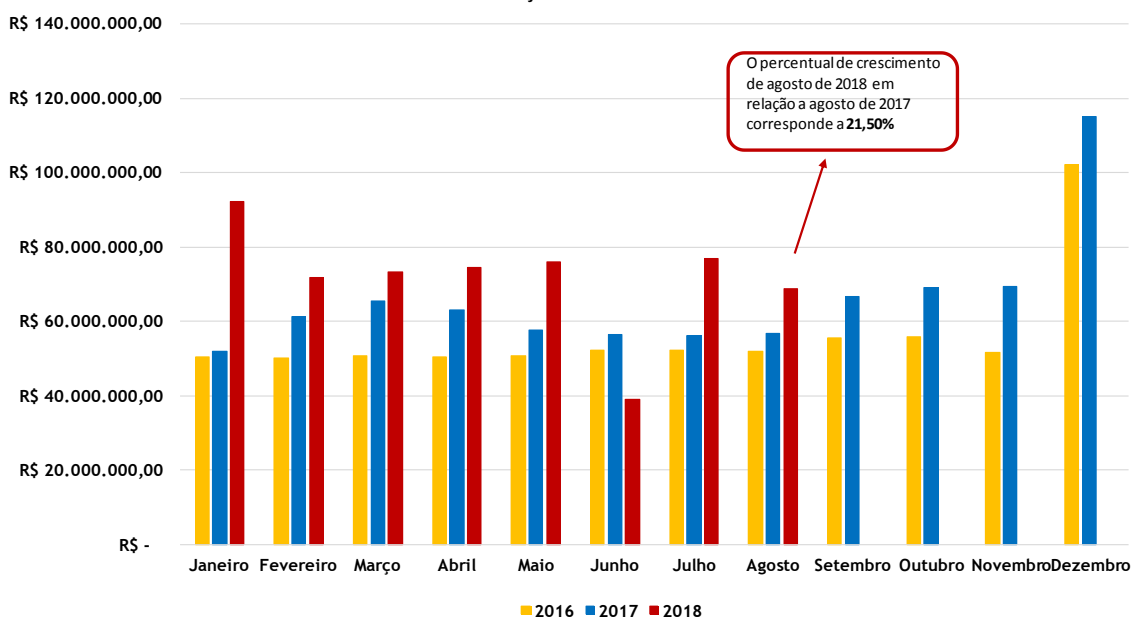

Fonte: GEINV / SERGIPEPREVIDÊNCIA

**Tabela 08 Quadro das Despesas Previdenciárias**

	2016		2017		2018	
Janeiro	R\$	137.908.663,43	R\$	139.029.165,37	R\$	158.388.939,82
Fevereiro	R\$	137.127.025,31	R\$	143.853.406,95	R\$	165.601.739,44
Março	R\$	140.997.716,21	R\$	154.093.571,34	R\$	163.474.878,63
Abril	R\$	141.789.369,01	R\$	155.866.906,47	R\$	166.710.202,35
Mai	R\$	144.766.184,63	R\$	157.497.980,02	R\$	167.303.087,28
Junho	R\$	147.310.426,70	R\$	158.981.427,53	R\$	167.863.412,35
Julho	R\$	138.377.171,16	R\$	149.896.048,62	R\$	157.078.351,22
Agosto	R\$	139.727.728,90	R\$	151.850.670,44	R\$	157.741.780,66
Setembro	R\$	140.804.739,24	R\$	152.338.139,43		
Outubro	R\$	142.357.309,57	R\$	154.746.734,59		
Novembro	R\$	142.902.484,76	R\$	154.746.734,59		
Dezembro	R\$	267.294.724,35	R\$	286.144.265,67		
<b>Total</b>	<b>R\$</b>	<b>1.821.363.543,27</b>	<b>R\$</b>	<b>1.959.045.051,02</b>	<b>R\$</b>	<b>1.304.162.391,75</b>

Fonte: SISPREV/SERGIPEPREVIDENCIA

**Gráfico 11 - Evolução das Despesas**

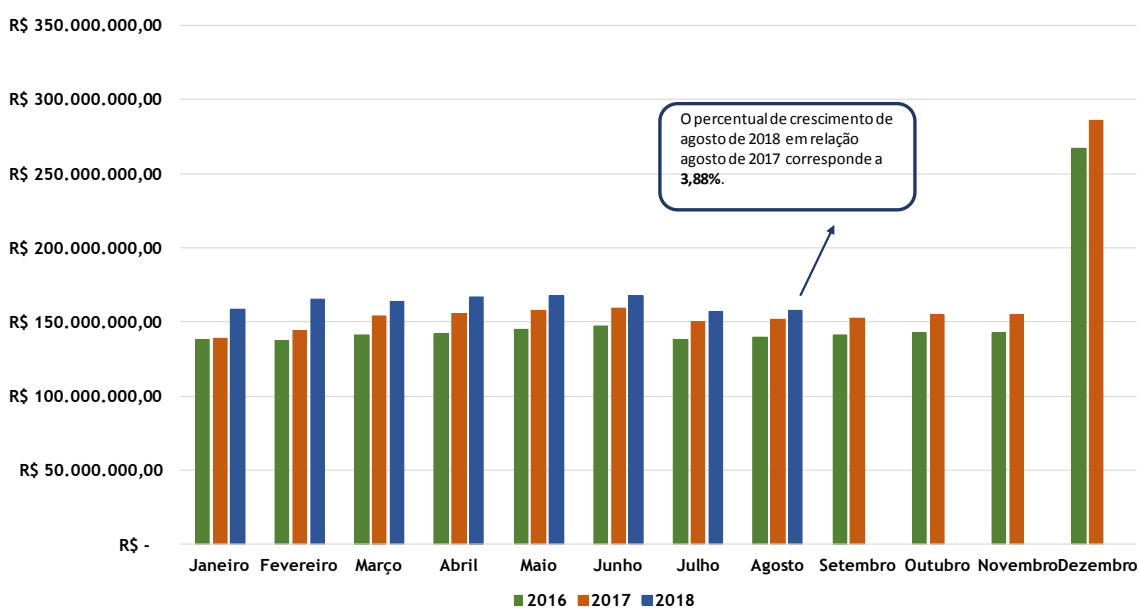

Fonte: GEINV / SERGIPEPREVIDÊNCIA



Gráfico 12- Evolução do Saldo

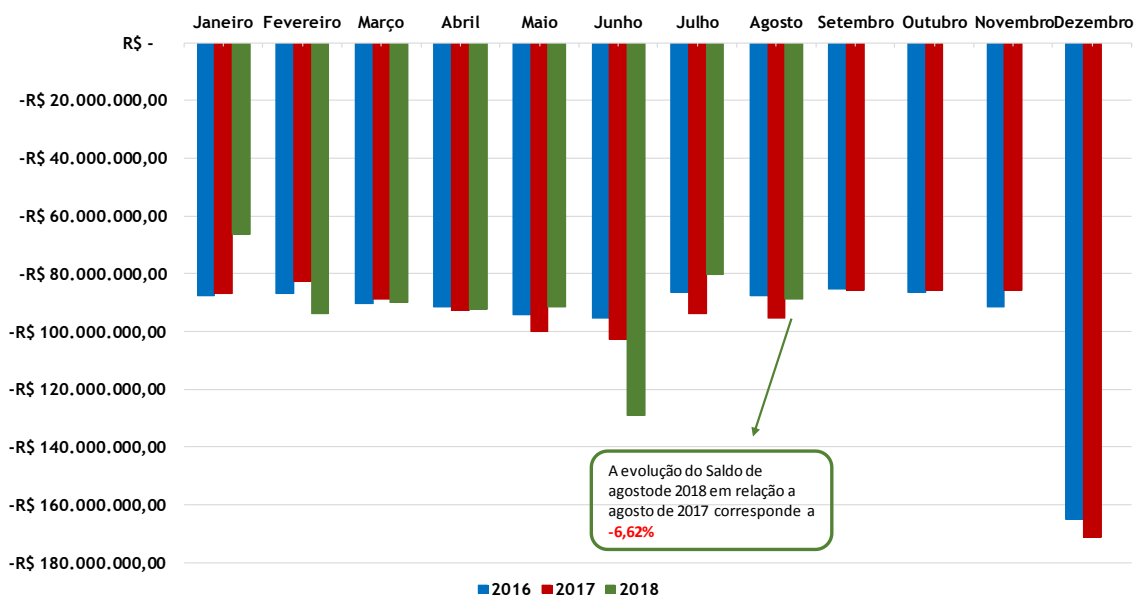

Fonte: GEINV / SERGIPEPREVIDÊNCIA

## 5. Informações Financeiras

### 5.1. Perfil da Carteira (Agosto/2018)

Gráfico 13 - Perfil da Carteira

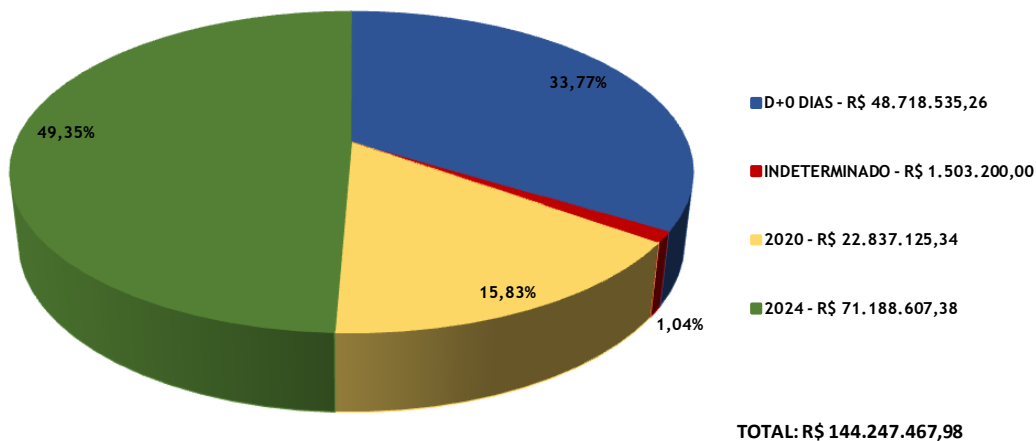

Fonte: GEINV / SERGIPEPREVIDÊNCIA

Nota: O total de aplicações corresponde a R\$ 144.247.467,98



## 5.2. Distribuição dos Investimentos (Agosto/2018)

Gráfico 14- Composição Carteira - Banco

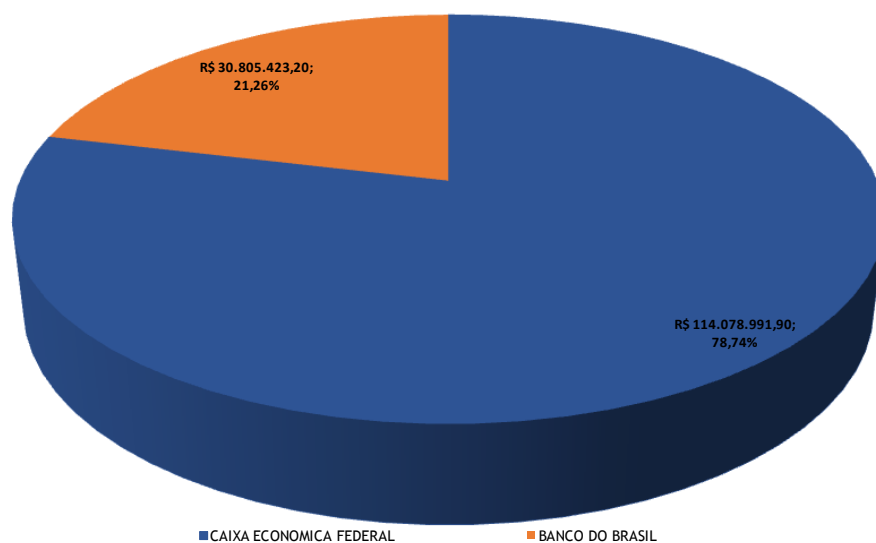

Fonte: GEINV / SERGIPEPREVIDÊNCIA

Gráfico 15 - Composição da Carteira - Segmento

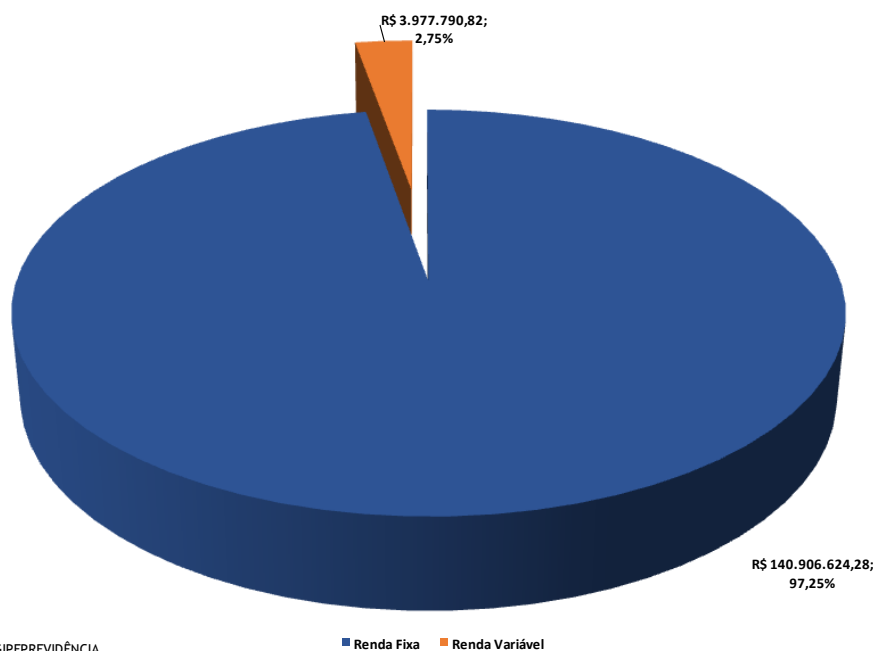

Fonte: GEINV / SERGIPEPREVIDÊNCIA