

Sergipe Previdência
em Números



Sergipe Previdência em Números



Ano 2, Outubro 2018

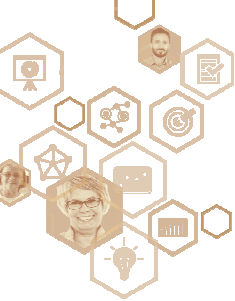

Sergipe Previdência
em Números

Governador do Estado de Sergipe

Belivaldo Chagas da Silva

Vice-Governador

Secretário de Planejamento, Orçamento e Gestão

Rosman Pereira dos Santos

Diretor Presidente

José Roberto de Lima Andrade

Diretor de Previdência

Joaquim Pinheiro Chaves Rezende

Diretor Administrativo e Financeiro

José Normando da Mota Guimarães Filho

SUMÁRIO

1. Apresentação	4
2. Panorama Atual da Previdência do Estado de Sergipe (31/10/2018)	5
2.1. Total de Beneficiários.....	5
2.2. Caracterização dos Beneficiários.....	6
2.2.1. Faixa Etária.....	6
2.2.2. Distribuição por Categoria	7
2.2.3. Remuneração Média.....	8
2.2.4. Tempo de Contribuição (Base Outubro/2018).....	9
3. Análise Comparativa RPPS-SE (2016 - 2018)	10
3.1. Quantidade de Benefícios Implantados por mês.....	10
4. Receitas e Despesas (2016-2018)	11
4.1. FINANPREV	11
5. Informações Financeiras	13
5.1. Perfil da Carteira (Outubro/2018).....	13
5.2. Distribuição dos Investimentos (Outubro/2018)	14



1. Apresentação

Criado em 2006, o Instituto de Previdência do Estado de Sergipe - denominado em 2008 de SERGIPEPREVIDÊNCIA, tem como objetivo gerir o Regime Próprio de Previdência do Estado de Sergipe - RPPS-SE, garantindo o equilíbrio financeiro e atuarial do sistema.

Contando com cerca de 32.500 beneficiários (aposentados e pensionistas), e gerindo recursos na ordem de R\$ 1,8 bilhão anuais, o SERGIPEPREVIDÊNCIA apresenta o SERGIPEPREVIDÊNCIA EM NÚMEROS, documento que sintetiza as principais informações do Regime Próprio de Previdência Estadual.

Com periodicidade mensal, as informações disponibilizadas no SERGIPEPREVIDÊNCIA EM NÚMEROS tem como objetivo apresentar aos diversos setores da sociedade informações diversas sobre o perfil do RPPS do Estado de Sergipe possibilitando uma maior transparência nas informações, e o acompanhamento da evolução do perfil e tendências da previdência do Estado de Sergipe.

Esta edição do SERGIPEPREVIDÊNCIA EM NÚMEROS apresenta adicionalmente as informações referentes ao mês de outubro de 2018, possibilitando o início do processo de análise comparativa das principais tendências observadas no período 2016-2018.

José Roberto de Lima Andrade

Diretor Presidente do SERGIPEPREVIDÊNCIA.



2. Panorama Atual da Previdência do Estado de Sergipe (31/10/2018)

2.1. Total de Beneficiários

Tabela 01 Aposentados

Aposentados	Quant.
Magistério	11.002
Militares	2.856
Civis	10.451
Tribunal de Contas	233
Tribunal de Justiça	492
Ministério Público	90
Assembléia Legislativa	257
Auditores	394
Defensoria	33
Procuradores	29
Total	25.837

Fonte: SISPREV/SERGIPEPREVIDENCIA

Tabela 02 Pensionistas

Pensionistas	Quant.
Executivo	4.475
Militares	1.793
Tribunal de Contas	56
Tribunal de Justiça	329
Ministério Público	37
Defensoria Pública	5
Assembléia Legislativa	78
Total	6.773

Fonte: GERCOPAB/SERGIPEPREVIDENCIA

Data Relatório: 07/11/2018

Gráfico 1 - Quantidade de Benefícios

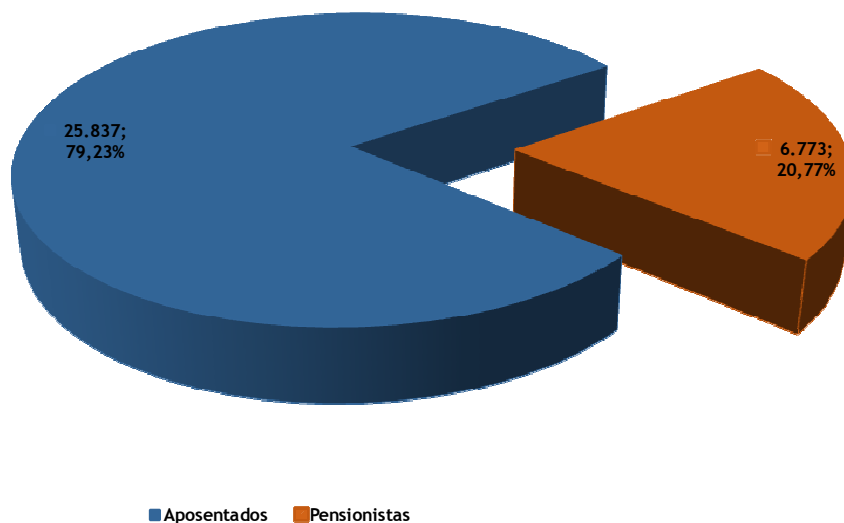

Fonte: SISPREV/SERGIPEPREVIDÊNCIA

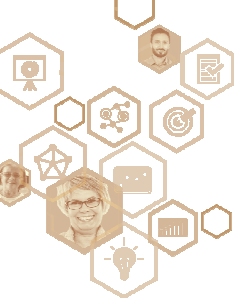

2.2. Caracterização dos Beneficiários

Tabela 03 Quantidade de Beneficiários por Gênero - RPPS/SE

	Aposentados	Pensionistas	Total
Masculino	7.160	1.336	8.496
Feminino	18.677	5.437	24.114
Total	25.837	6.773	32.610

Fonte: SISPREV/SERGIPEPREVIDÊNCIA

Data Relatório: 07/11/2018

2.2.1. Faixa Etária

Gráfico 2 - Distribuição de Aposentados por Faixa Etária

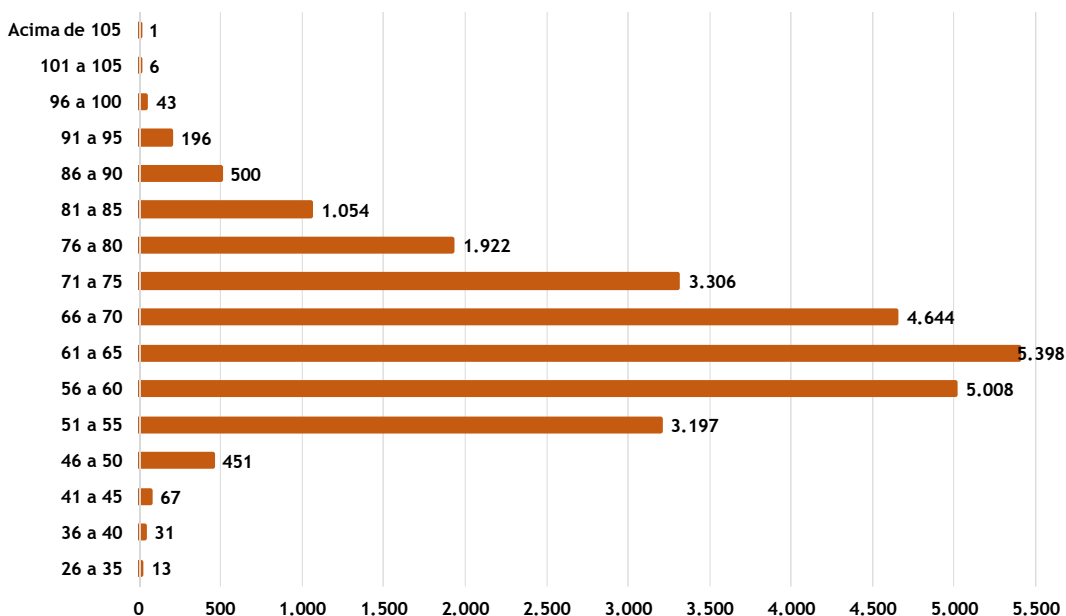

Fonte: SISPREV / SERGIPEPREVIDÊNCIA



Gráfico 3 - Distribuição de Pensionistas por Faixa Etária



Fonte: SISPREV / SERGIPEPREVIDÊNCIA

2.2.2. Distribuição por Categoria

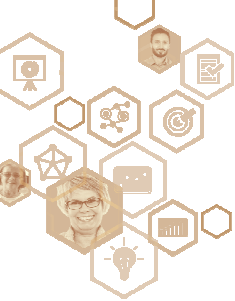
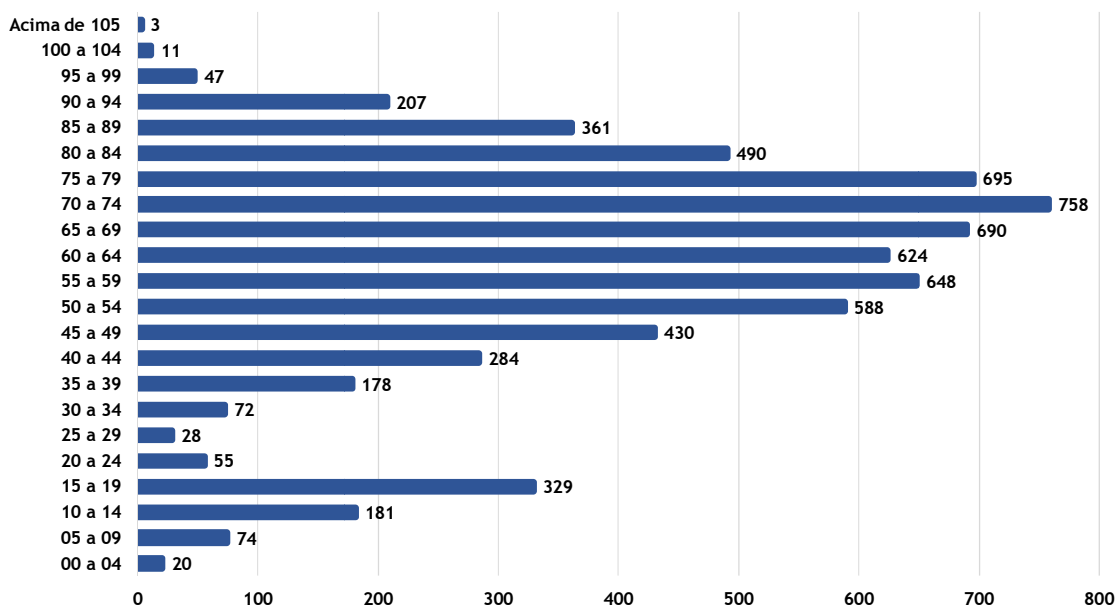
Gráfico 4 - Distribuição por Categoria - Aposentados

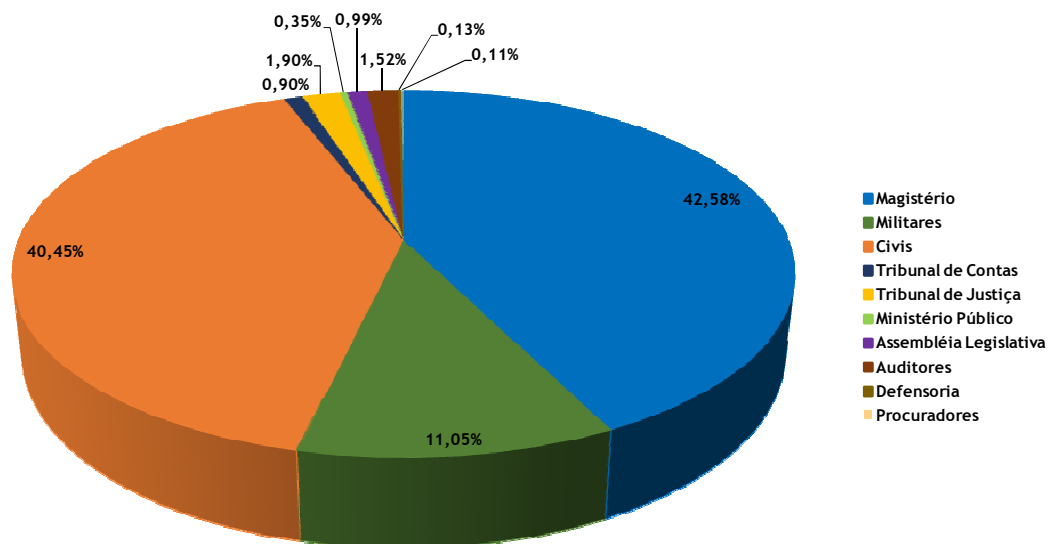

Fonte: SISPREV / SERGIPEPREVIDÊNCIA

Gráfico 5 - Distribuição por Categoria - Pensionistas

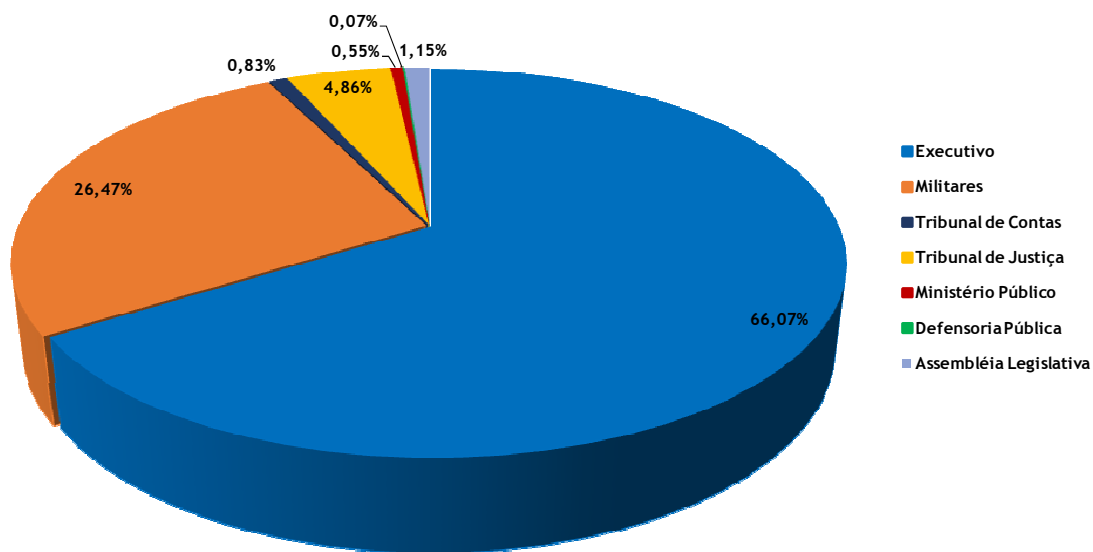

Fonte: SISPREV / SERGIPEPREVIDÊNCIA

2.2.3. Remuneração Média

Tabela 04 Resumo por Faixa Valores

Faixa	Benefícios		%
	Quantitativo	Valor	
Até R\$ 1.000	2.640	R\$ 2.289.621,69	1,44%
R\$ 1.001 a R\$ 2.000	7.961	R\$ 11.362.232,75	7,15%
R\$ 2.001 a R\$ 3.000	2.347	R\$ 5.759.654,61	3,62%
R\$ 3.001 a R\$ 4.000	1.277	R\$ 4.420.580,66	2,78%
R\$ 4.001 a R\$ 5.000	3.676	R\$ 17.396.001,15	10,94%
R\$ 5.001 a R\$ 6.000	7.030	R\$ 37.448.767,64	23,55%
R\$ 6.001 a R\$ 7.000	3.476	R\$ 21.854.390,12	13,74%
R\$ 7.001 a R\$ 8.000	993	R\$ 7.220.473,42	4,54%
R\$ 8.001 a R\$ 9.000	406	R\$ 3.404.192,67	2,14%
R\$ 9.001 a R\$ 10.000	448	R\$ 4.209.528,07	2,65%
R\$ 10.001 a R\$ 11.000	282	R\$ 2.975.337,68	1,87%
R\$ 11.001 a R\$ 12.000	149	R\$ 1.698.165,26	1,07%
Acima de R\$ 12.000	1.925	R\$ 38.976.489,22	24,51%
Total	32.610	R\$ 159.015.434,94	100%

Fonte: SISPREV/SERGIPEPREVIDÊNCIA

Data Relatório: 07/11/2018

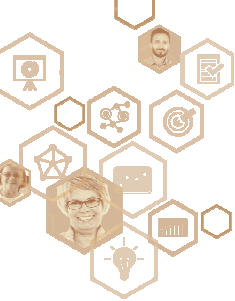

**Gráfico 6 - Benefícios Divididos por Faixa
(Total de Benefícios X % na Folha de Pagamento)**

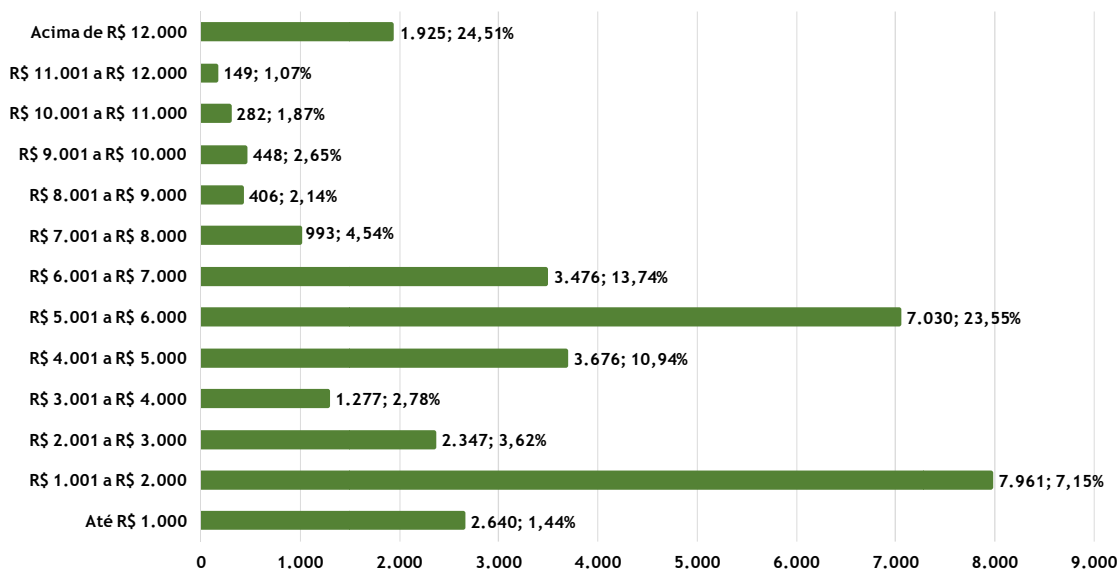

Fonte: SISPREV / SERGIPEPREVIDÊNCIA

2.2.4. Tempo de Contribuição (Base Outubro/2018)

Gráfico 7 - Tempo Médio de Contribuição

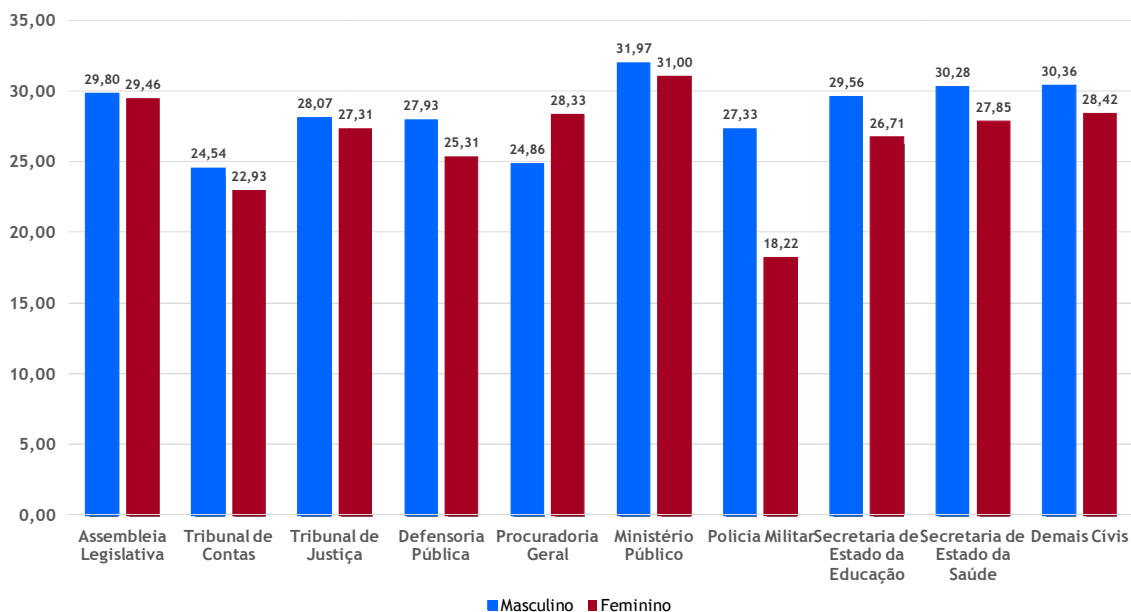

Fonte: SISPREV / SERGIPEPREVIDÊNCIA

Observação: Tempo de contribuição exclusivamente no RPPS.

3. Análise Comparativa RPPS-SE (2016 - 2018)

3.1. Quantidade de Benefícios Implantados por mês

Gráfico 08 - Benefícios Implantados - Aposentadorias 2016/2018

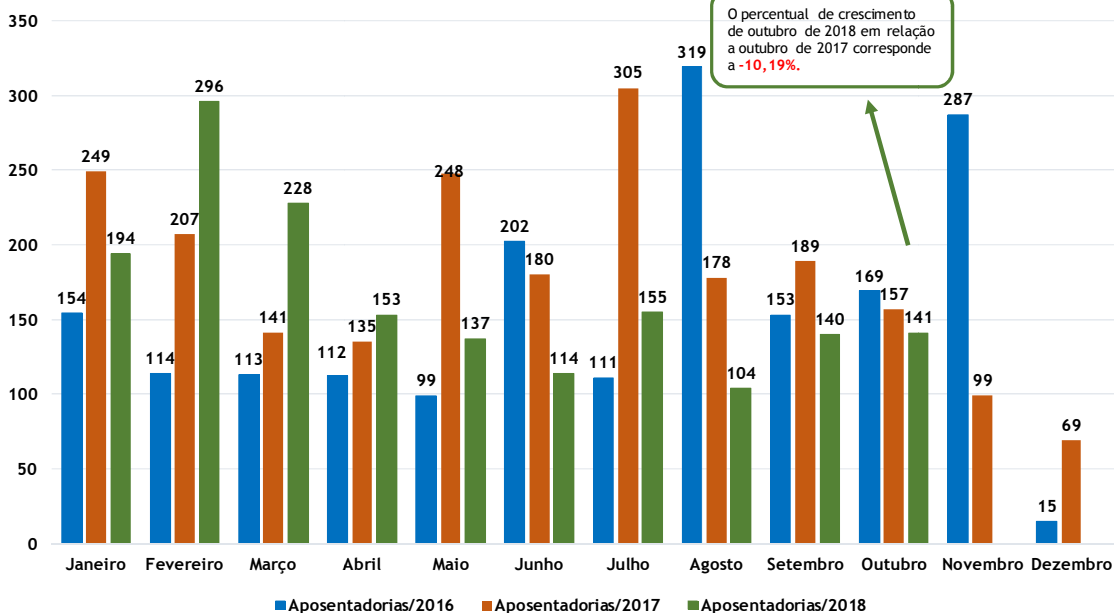

Fonte: SISPREV / SERGIPEPREVIDÊNCIA

Gráfico 09 - Benefícios Implantados - Pensões 2016/2018

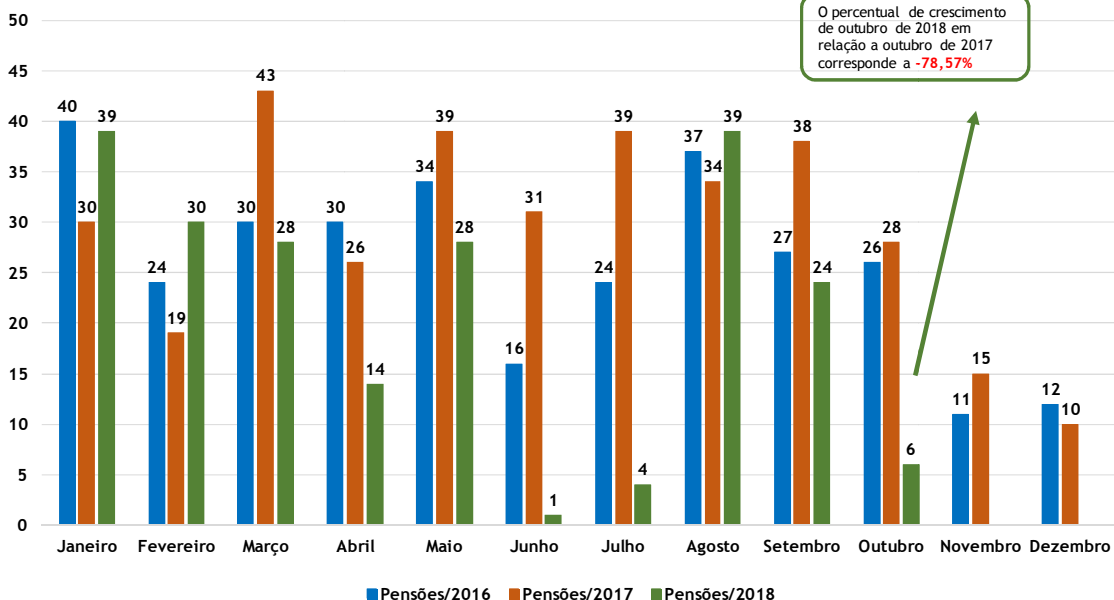

Fonte: SISPREV / SERGIPEPREVIDÊNCIA

4. Receitas e Despesas (2016-2018)

4.1. FINANPREV

Tabela 07 Receitas de Contribuições Previdenciárias

	2016		2017		2018	
Janeiro	R\$	50.369.616,30	R\$	52.019.360,88	R\$	92.202.760,44
Fevereiro	R\$	50.126.966,85	R\$	61.191.132,66	R\$	71.737.441,04
Março	R\$	50.557.541,33	R\$	65.335.735,15	R\$	73.388.562,08
Abril	R\$	50.275.047,36	R\$	63.162.709,28	R\$	74.475.381,24
Maió	R\$	50.657.304,93	R\$	57.566.600,62	R\$	75.992.544,55
Junho	R\$	52.099.137,31	R\$	56.423.525,53	R\$	38.897.474,96
Julho	R\$	52.096.828,78	R\$	56.226.713,19	R\$	76.918.407,78
Agosto	R\$	51.979.799,13	R\$	56.692.389,67	R\$	68.882.723,69
Setembro	R\$	55.606.288,38	R\$	66.503.389,97	R\$	56.403.847,29
Outubro	R\$	55.869.728,58	R\$	68.927.074,20	R\$	67.343.548,63
Novembro	R\$	51.596.415,13	R\$	69.201.354,69		
Dezembro	R\$	102.163.203,19	R\$	114.973.041,73		
Total	R\$	673.397.877,27	R\$	788.223.027,57	R\$	696.242.691,70

(1) Os valores apurados na tabela acima levam em consideração o regime de caixa.

(2) O saldo a repassar referente a Junho/2018 no valor de R\$ 27.595.852,85, foi pago em 30/07/2018 (R\$22.500.000,00) e em 10/08/2018 (R\$5.095.852,85).

(3) O saldo a repassar referente a Agosto/2018, no valor de R\$ 1.579.276,48, foi pago em 28/09/2018.

(4) Do mês de Setembro/2018, até a presente data (13/11/2018), resta R\$ 11.799.573,70 a ser repassado pela SEFAZ

Fonte: GEINV/SERGIPEPREVIDÊNCIA

Gráfico 10 - Evolução das Receitas

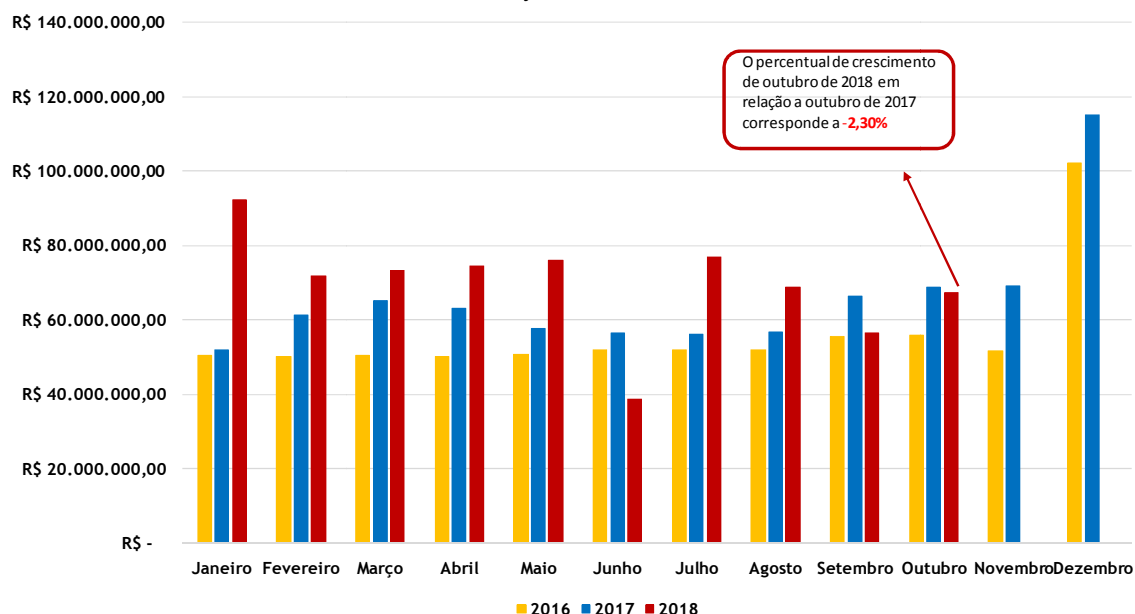

Fonte: GEINV / SERGIPEPREVIDÊNCIA

Tabela 08 Quadro das Despesas Previdenciárias

	2016		2017		2018	
Janeiro	R\$	137.908.663,43	R\$	139.029.165,37	R\$	158.388.939,82
Fevereiro	R\$	137.127.025,31	R\$	143.853.406,95	R\$	165.601.739,44
Março	R\$	140.997.716,21	R\$	154.093.571,34	R\$	163.474.878,63
Abril	R\$	141.789.369,01	R\$	155.866.906,47	R\$	166.710.202,35
Mai	R\$	144.766.184,63	R\$	157.497.980,02	R\$	167.303.087,28
Junho	R\$	147.310.426,70	R\$	158.981.427,53	R\$	167.863.412,35
Julho	R\$	138.377.171,16	R\$	149.896.048,62	R\$	157.078.351,22
Agosto	R\$	139.727.728,90	R\$	151.850.670,44	R\$	157.741.780,66
Setembro	R\$	140.804.739,24	R\$	152.338.139,43	R\$	158.681.912,43
Outubro	R\$	142.357.309,57	R\$	154.746.734,59	R\$	159.015.434,94
Novembro	R\$	142.902.484,76	R\$	154.746.734,59		
Dezembro	R\$	267.294.724,35	R\$	286.144.265,67		
Total	R\$	1.821.363.543,27	R\$	1.959.045.051,02	R\$	1.621.859.739,12

Fonte: SISPREV/SERGIPEPREVIDENCIA

Gráfico 11 - Evolução das Despesas

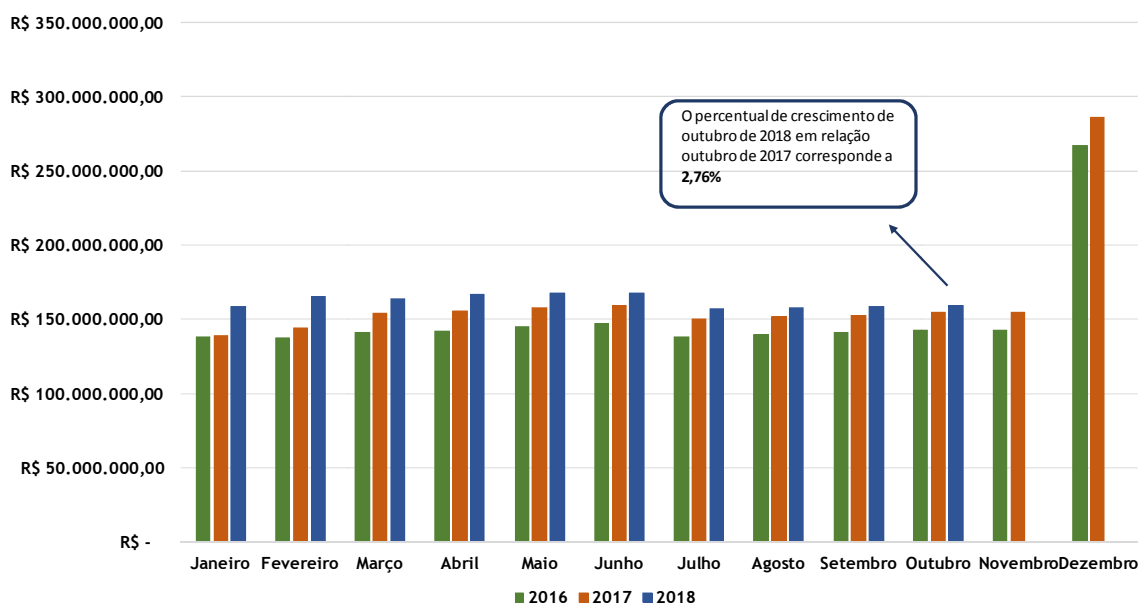

Fonte: GEINV / SERGIPEPREVIDÊNCIA



Gráfico 12- Evolução do Saldo



Fonte: GEINV / SERGIPEPREVIDÊNCIA

5. Informações Financeiras

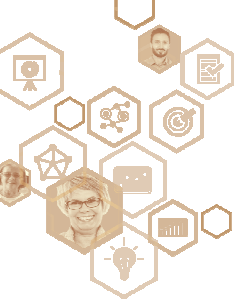
5.1. Perfil da Carteira (Outubro/2018)

Gráfico 13 - Perfil da Carteira

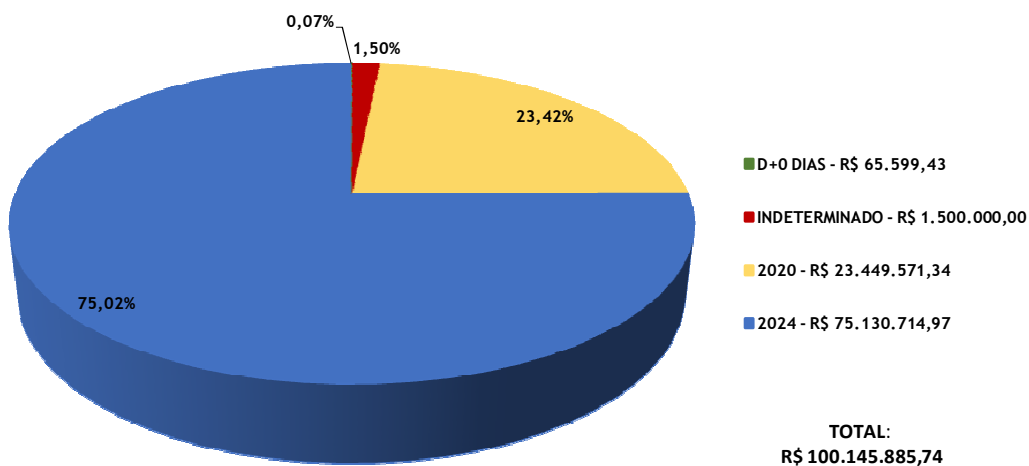

Fonte: GEINV / SERGIPEPREVIDÊNCIA

Nota: O total de aplicações corresponde a R\$ 100.145.885,74

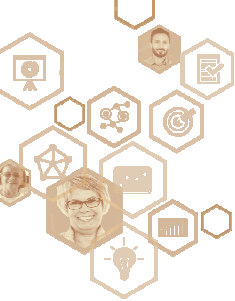

5.2. Distribuição dos Investimentos (Outubro/2018)

Gráfico 14- Composição Carteira - Banco

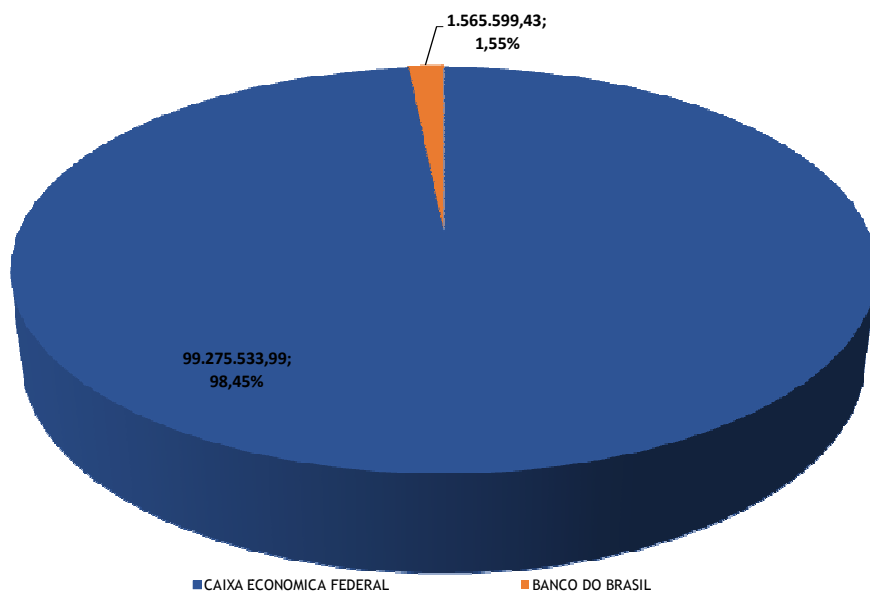

Fonte: GEINV / SERGIPEPREVIDÊNCIA

Gráfico 15 - Composição da Carteira - Segmento

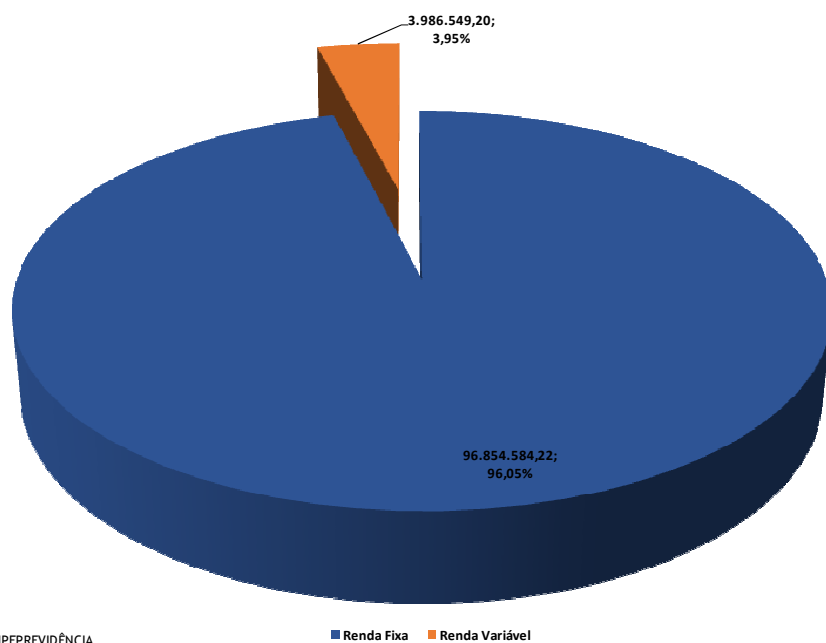

Fonte: GEINV / SERGIPEPREVIDÊNCIA