



Sergipe Previdência  
em Números



# Sergipe Previdência em Números



Ano 3, Janeiro 2019



**Governador do Estado de Sergipe**

Belivaldo Chagas da Silva

**Vice-Governador**

Eliane Aquino Custódio

**Secretário de Estado da Administração**

George da Trindade Góis

**Diretor Presidente**

José Roberto de Lima Andrade

**Diretor de Previdência**

Joaquim Pinheiro Chaves Rezende

**Diretor Administrativo e Financeiro**

José Normando da Mota Guimarães Filho



## SUMÁRIO

<b>1. Apresentação</b> .....	4
<b>2. Panorama Atual da Previdência do Estado de Sergipe (31/01/2019)</b> .....	5
2.1. Total de Beneficiários.....	5
2.2. Caracterização dos Beneficiários.....	6
2.2.1. Faixa Etária.....	6
2.2.2. Distribuição por Categoria .....	7
2.2.3. Remuneração Média .....	8
2.2.4. Tempo de Contribuição (Base Janeiro/2019) .....	9
<b>3. Análise Comparativa RPPS-SE (2017 - 2019)</b> .....	10
3.1. Quantidade de Benefícios Implantados por mês.....	10
<b>4. Receitas e Despesas (2017-2019)</b> .....	11
4.1. FINANPREV .....	11
<b>5. Informações Financeiras</b> .....	13
5.1. Perfil da Carteira (Janeiro/2019).....	13
5.2. Distribuição dos Investimentos (Janeiro/2019).....	14



## 1. Apresentação

Criado em 2006, o Instituto de Previdência do Estado de Sergipe - denominado em 2008 de SERGIPEPREVIDÊNCIA, tem como objetivo gerir o Regime Próprio de Previdência do Estado de Sergipe - RPPS-SE, garantindo o equilíbrio financeiro e atuarial do sistema.

Contando com cerca de 33.000 beneficiários (aposentados e pensionistas), e gerindo recursos na ordem de R\$ 1,8 bilhão anuais, o SERGIPEPREVIDÊNCIA apresenta o SERGIPEPREVIDÊNCIA EM NÚMEROS, documento que sintetiza as principais informações do Regime Próprio de Previdência Estadual.

Com periodicidade mensal, as informações disponibilizadas no SERGIPEPREVIDÊNCIA EM NÚMEROS tem como objetivo apresentar aos diversos setores da sociedade informações diversas sobre o perfil do RPPS do Estado de Sergipe possibilitando uma maior transparência nas informações, e o acompanhamento da evolução do perfil e tendências da previdência do Estado de Sergipe.

Esta edição do SERGIPEPREVIDÊNCIA EM NÚMEROS apresenta adicionalmente as informações referentes ao mês de janeiro de 2019, possibilitando o início do processo de análise comparativa das principais tendências observadas no período 2017-2019.

**José Roberto de Lima Andrade**

Diretor Presidente do SERGIPEPREVIDÊNCIA.



## 2. Panorama Atual da Previdência do Estado de Sergipe (31/01/2019)

### 2.1. Total de Beneficiários

**Tabela 01 Aposentados**

Aposentados	Quant.
Magistério	11.062
Militares	2.861
Civis	10.608
Tribunal de Contas	232
Tribunal de Justiça	500
Ministério Público	90
Assembléia Legislativa	253
Auditores	386
Defensoria	33
Procuradores	29
<b>Total</b>	<b>26.054</b>

Fonte: SISPREV/SERGIPEPREVIDENCIA

**Tabela 02 Pensionistas**

Pensionistas	Quant.
Executivo	3.660
Militares	1.801
Tribunal de Contas	55
Tribunal de Justiça	327
Ministério Público	37
Magistério	849
Defensoria Pública	5
Assembléia Legislativa	78
<b>Total</b>	<b>6.812</b>

Fonte: GERCOPAB/SERGIPEPREVIDENCIA

Data Relatório: 28/01/2019

**Gráfico 1 - Quantidade de Benefícios**

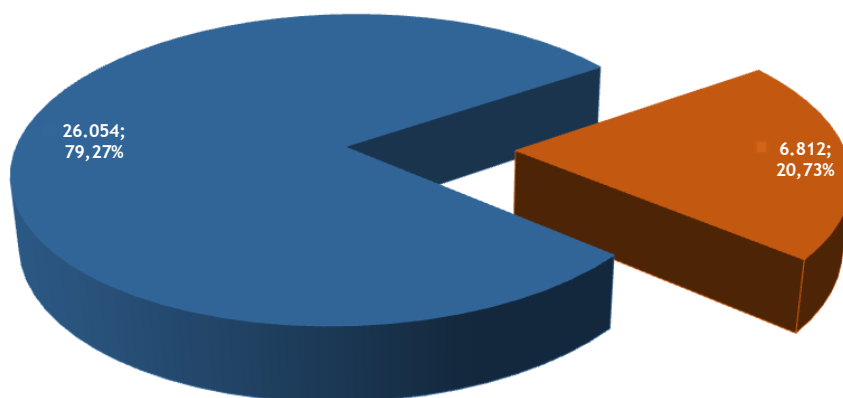

■ Aposentados ■ Pensionistas

Fonte: SISPREV/SERGIPEPREVIDENCIA



## 2.2. Caracterização dos Beneficiários

**Tabela 03 Quantidade de Beneficiários por Gênero - RPPS/SE**

	Aposentados	Pensionistas	Total
Masculino	7.217	1.347	8.564
Feminino	18.837	5.465	24.302
<b>Total</b>	<b>26.054</b>	<b>6.812</b>	<b>32.866</b>

Fonte: SISPREV/SERGIPEPREVIDÊNCIA

Data Relatório: 28/01/2019

### 2.2.1. Faixa Etária

**Gráfico 2 - Distribuição de Aposentados por Faixa Etária**

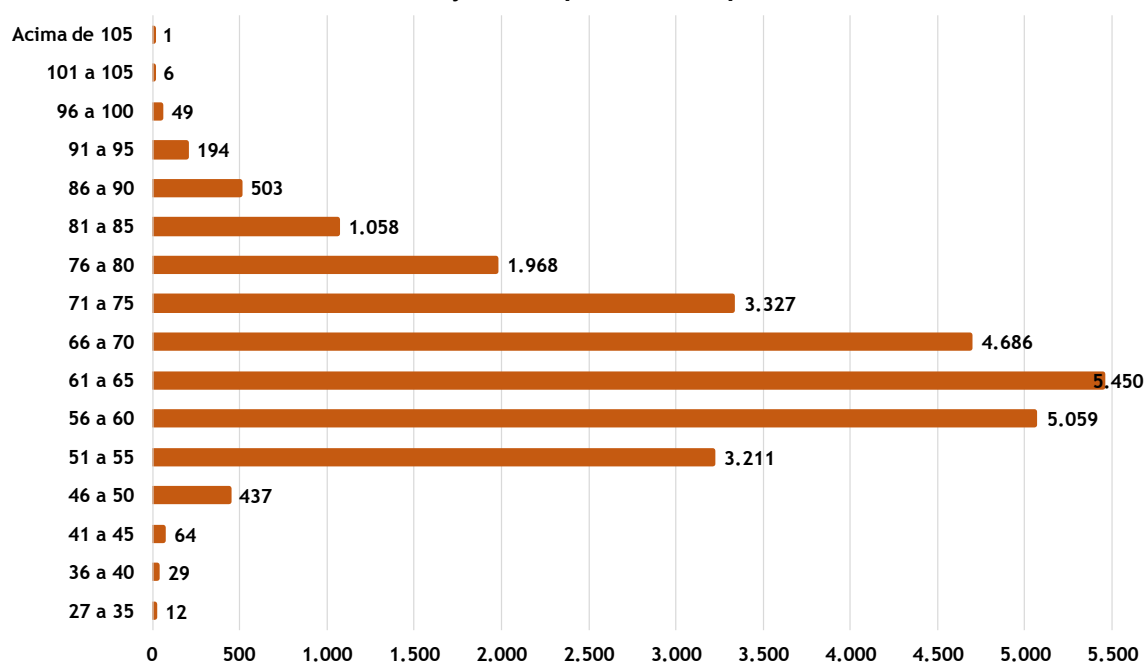

Fonte: SISPREV / SERGIPEPREVIDÊNCIA



Gráfico 3 - Distribuição de Pensionistas por Faixa Etária

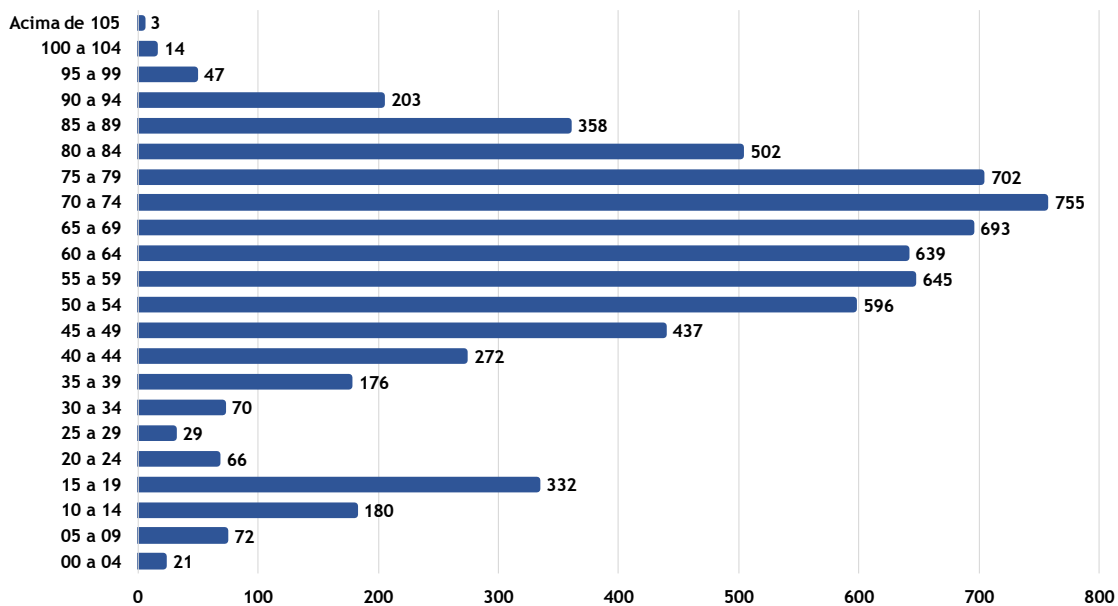

Fonte: SISPREV / SERGIPEPREVIDÊNCIA

## 2.2.2. Distribuição por Categoria

Gráfico 4 - Distribuição por Categoria - Aposentados

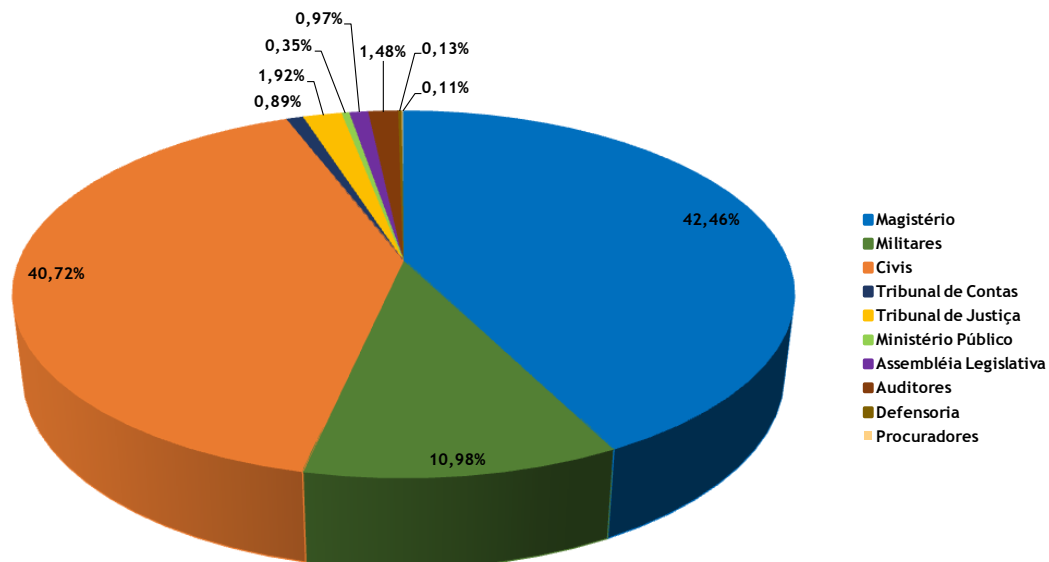

Fonte: SISPREV / SERGIPEPREVIDÊNCIA



Gráfico 5 - Distribuição por Categoria - Pensionistas

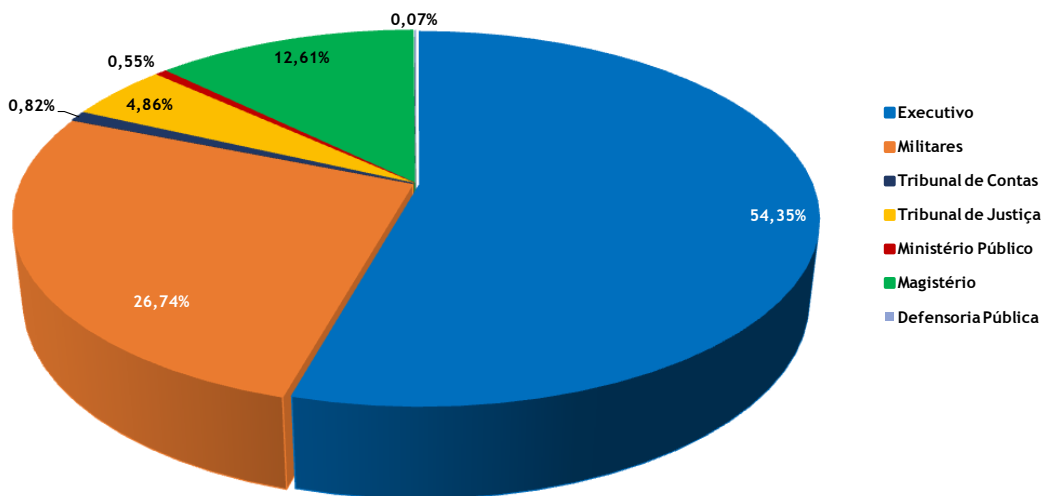

Fonte: SISPREV / SERGIPEPREVIDÊNCIA

### 2.2.3. Remuneração Média

Tabela 04 Resumo por Faixa Valores

Faixa	Benefícios		%
	Quantitativo	Valor	
Até R\$ 1.000	2.575	R\$ 2.317.277,86	1,39%
R\$ 1.001 a R\$ 2.000	8.034	R\$ 11.495.067,31	6,87%
R\$ 2.001 a R\$ 3.000	2.391	R\$ 5.859.798,89	3,50%
R\$ 3.001 a R\$ 4.000	1.166	R\$ 4.000.476,73	2,39%
R\$ 4.001 a R\$ 5.000	1.677	R\$ 7.661.268,78	4,58%
R\$ 5.001 a R\$ 6.000	6.881	R\$ 38.719.780,13	23,15%
R\$ 6.001 a R\$ 7.000	5.057	R\$ 32.026.696,18	19,14%
R\$ 7.001 a R\$ 8.000	1.775	R\$ 13.004.953,13	7,77%
R\$ 8.001 a R\$ 9.000	486	R\$ 4.061.098,92	2,43%
R\$ 9.001 a R\$ 10.000	492	R\$ 4.625.226,61	2,76%
R\$ 10.001 a R\$ 11.000	293	R\$ 3.093.436,94	1,85%
R\$ 11.001 a R\$ 12.000	134	R\$ 1.523.827,20	0,91%
Acima de R\$ 12.000	1.905	R\$ 38.901.534,89	23,25%
<b>Total</b>	<b>32.866</b>	<b>R\$ 167.290.443,57</b>	<b>100%</b>

Fonte: SISPREV/SERGIPEPREVIDÊNCIA

Data Relatório: 28/01/2019



**Gráfico 6 - Benefícios Divididos por Faixa (Total de Benefícios X % na Folha de Pagamento)**

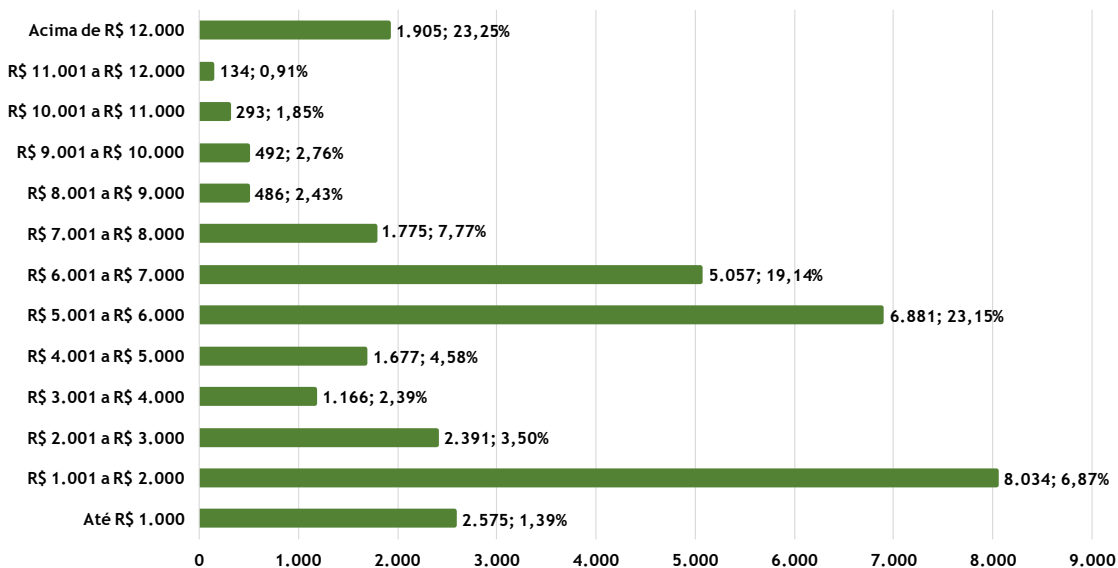

Fonte: SISPREV / SERGIPEPREVIDÊNCIA

## 2.2.4. Tempo de Contribuição (Base Janeiro/2019)

**Gráfico 7 - Tempo Médio de Contribuição**

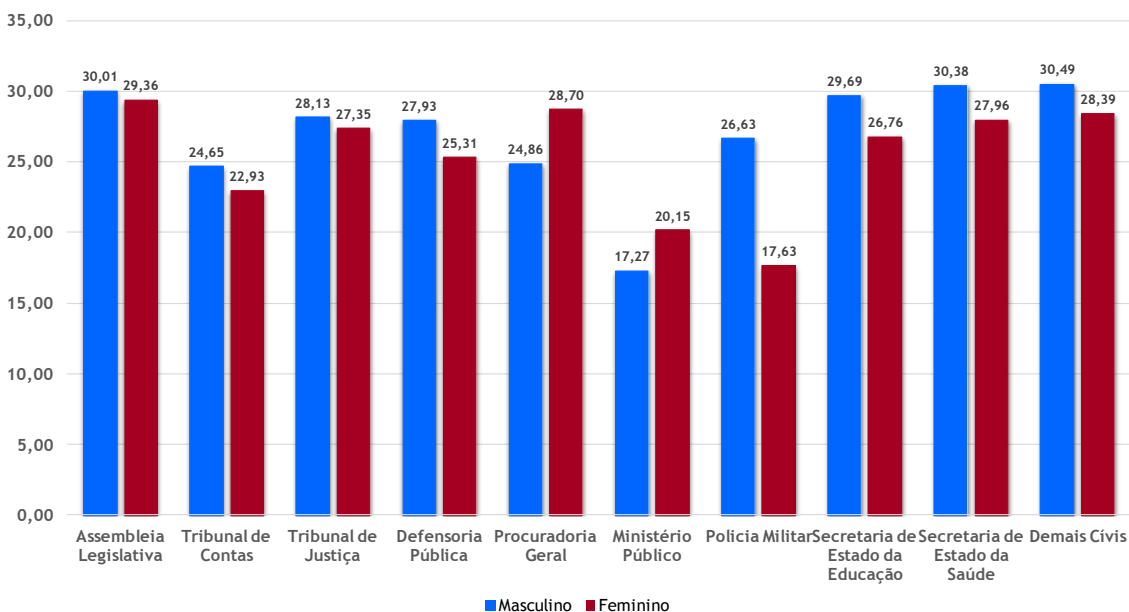

Fonte: SISPREV / SERGIPEPREVIDÊNCIA

**Observação:** Tempo de contribuição exclusivamente no RPPS.

### 3. Análise Comparativa RPPS-SE (2017 - 2019)

#### 3.1. Quantidade de Benefícios Implantados por mês

Gráfico 08 - Benefícios Implantados - Aposentadorias 2017/2019



Gráfico 09 - Benefícios Implantados - Pensões 2017/2019



## 4. Receitas e Despesas (2017-2019)

### 4.1. FINANPREV

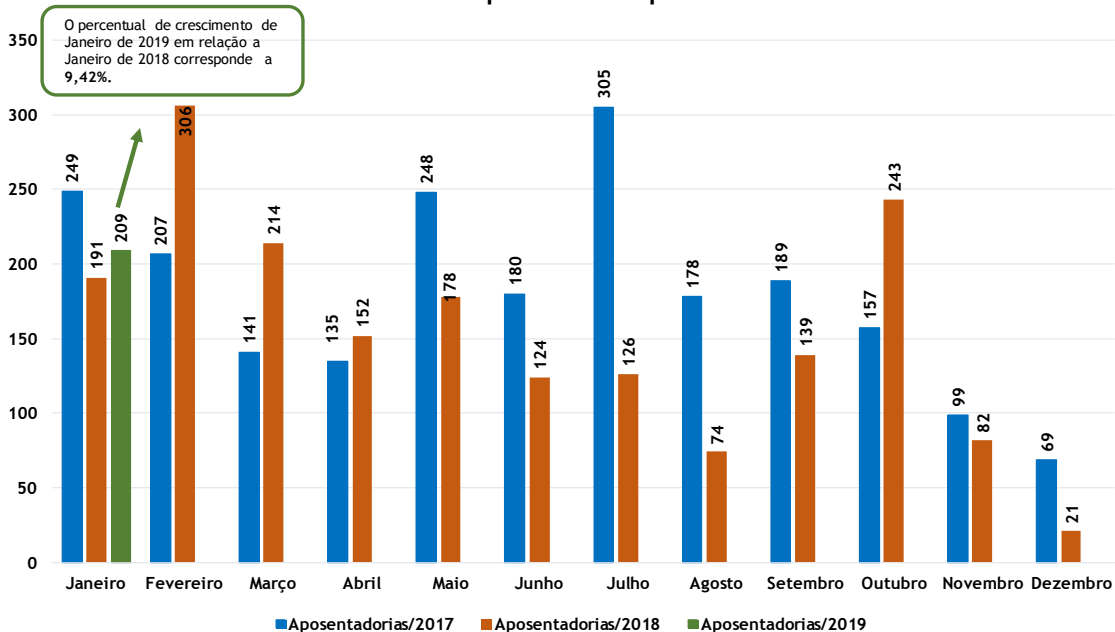
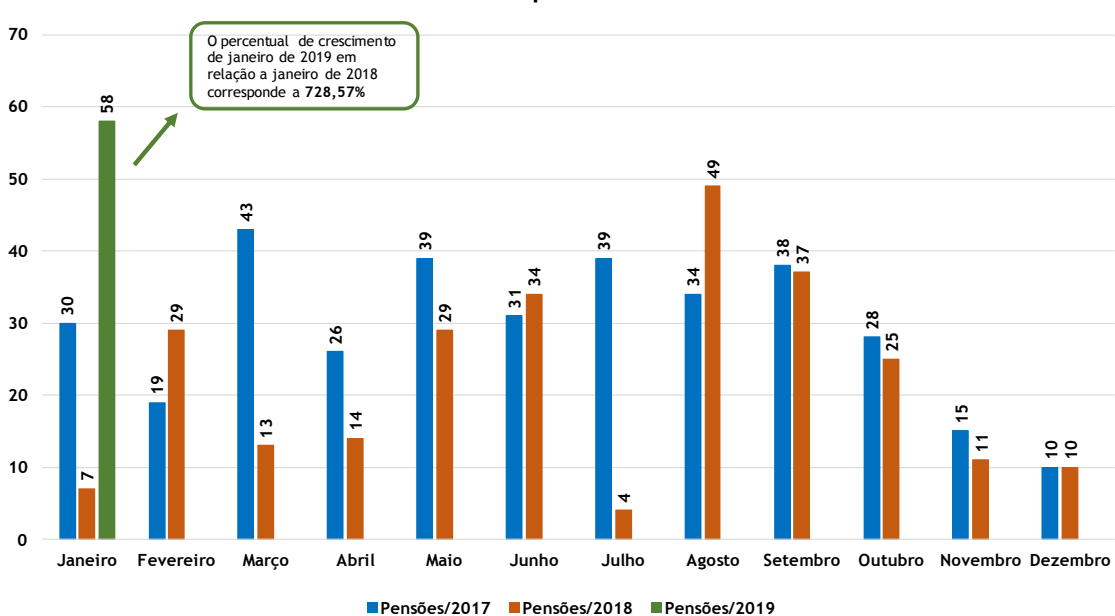
**Tabela 07 Receitas de Contribuições Previdenciárias**

	2017		2018		2019	
Janeiro	R\$	52.019.360,88	R\$	92.202.760,44	R\$	60.151.396,61
Fevereiro	R\$	61.191.132,66	R\$	71.737.441,04		
Março	R\$	65.335.735,15	R\$	73.388.562,08		
Abril	R\$	63.162.709,28	R\$	74.475.381,24		
Maió	R\$	57.566.600,62	R\$	75.992.544,55		
Junho	R\$	56.423.525,53	R\$	38.897.474,96		
Julho	R\$	56.226.713,19	R\$	76.918.407,78		
Agosto	R\$	56.692.389,67	R\$	68.882.723,69		
Setembro	R\$	66.503.389,97	R\$	56.403.847,29		
Outubro	R\$	68.927.074,20	R\$	67.343.548,63		
Novembro	R\$	69.201.354,69	R\$	66.811.645,55		
Dezembro	R\$	114.973.041,73	R\$	139.486.751,41		
<b>Total</b>	<b>R\$</b>	<b>788.223.027,57</b>	<b>R\$</b>	<b>902.541.088,66</b>	<b>R\$</b>	<b>60.151.396,61</b>

Fonte: GEINV/SERGIPEPREVIDÊNCIA

**Gráfico 10 - Evolução das Receitas**

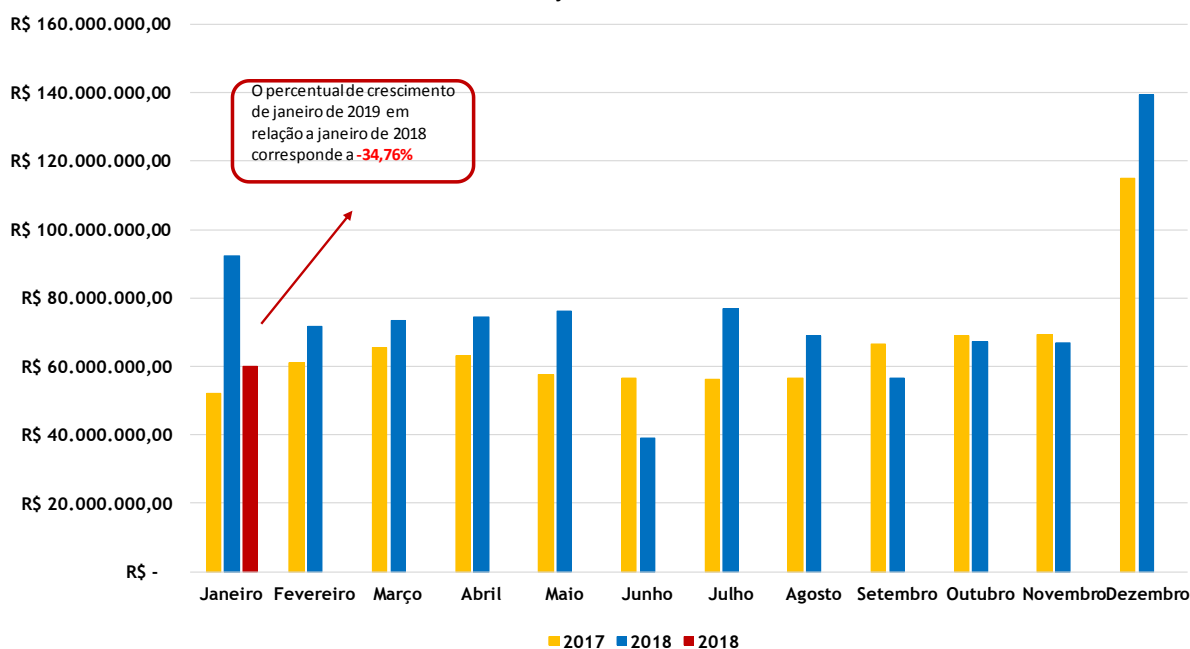

Fonte: GEINV / SERGIPEPREVIDÊNCIA

**Tabela 08 Quadro das Despesas Previdenciárias**

	2017	2018	2019
Janeiro	R\$ 139.029.165,37	R\$ 158.388.939,82	R\$ 167.290.443,57
Fevereiro	R\$ 143.853.406,95	R\$ 165.601.739,44	
Março	R\$ 154.093.571,34	R\$ 163.474.878,63	
Abril	R\$ 155.866.906,47	R\$ 166.710.202,35	
Maiο	R\$ 157.497.980,02	R\$ 167.303.087,28	
Junho	R\$ 158.981.427,53	R\$ 167.863.412,35	
Julho	R\$ 149.896.048,62	R\$ 157.078.351,22	
Agosto	R\$ 151.850.670,44	R\$ 157.741.780,66	
Setembro	R\$ 152.338.139,43	R\$ 158.681.912,43	
Outubro	R\$ 154.746.734,59	R\$ 159.015.434,94	
Novembro	R\$ 154.746.734,59	R\$ 164.092.172,80	
Dezembro	R\$ 286.144.265,67	R\$ 304.978.731,18	
<b>Total</b>	<b>R\$ 1.959.045.051,02</b>	<b>R\$ 2.090.930.643,10</b>	<b>R\$ 167.290.443,57</b>

Fonte: SISPREV/SERGIPEPREVIDENCIA

Data Relatório: 28/01/2019

**Gráfico 11 - Evolução das Despesas**

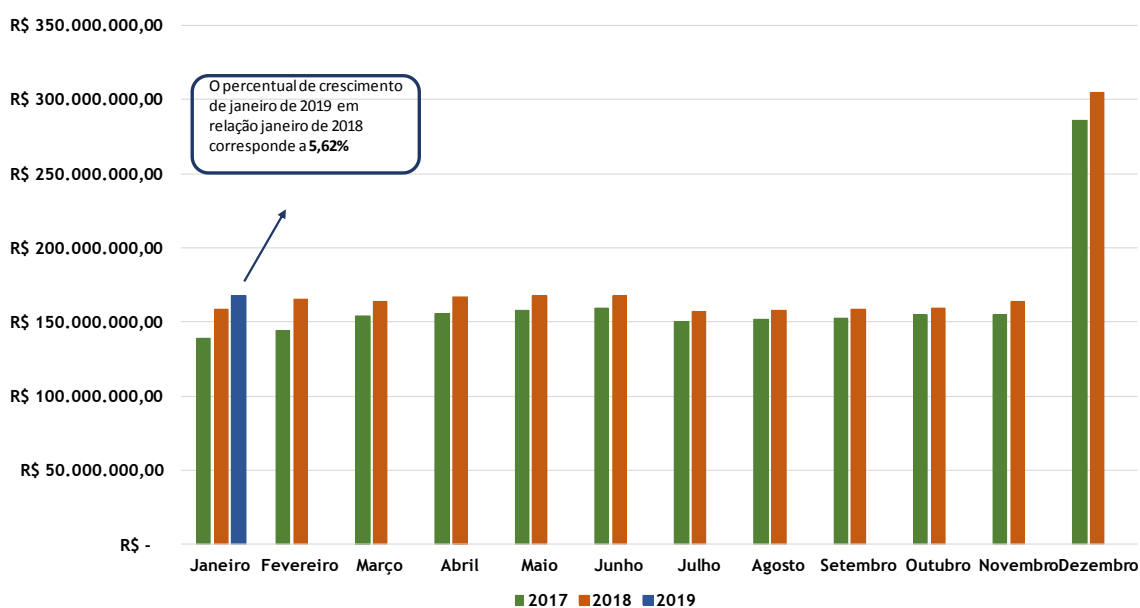

Fonte: GEINV / SERGIPEPREVIDÊNCIA



Gráfico 12- Evolução do Saldo

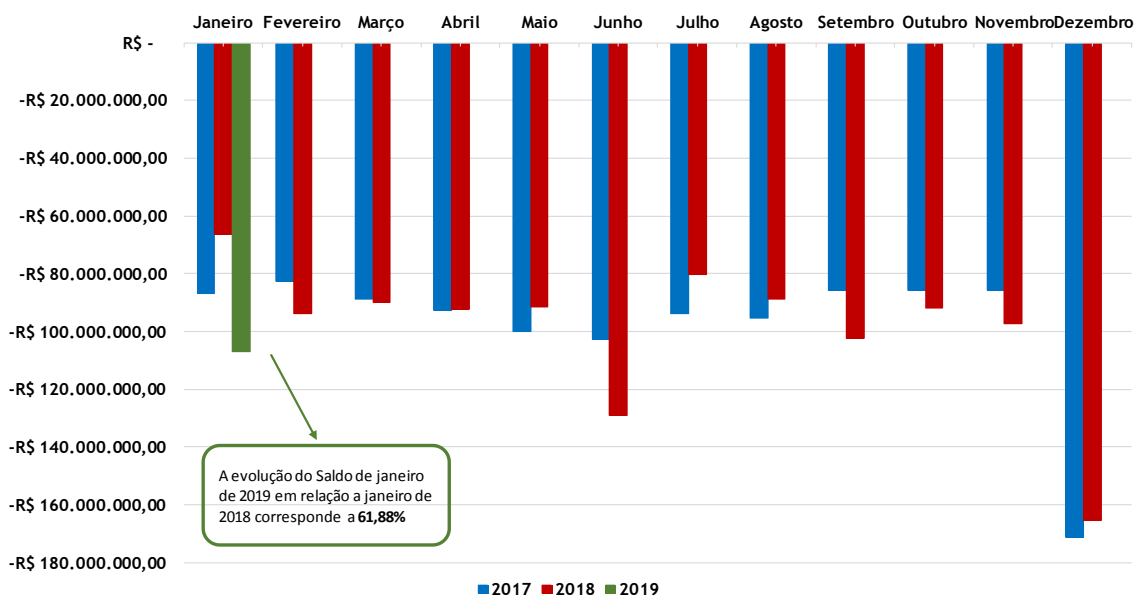

## 5. Informações Financeiras

### 5.1. Perfil da Carteira (Janeiro/2019)

Gráfico 13 - Perfil da Carteira

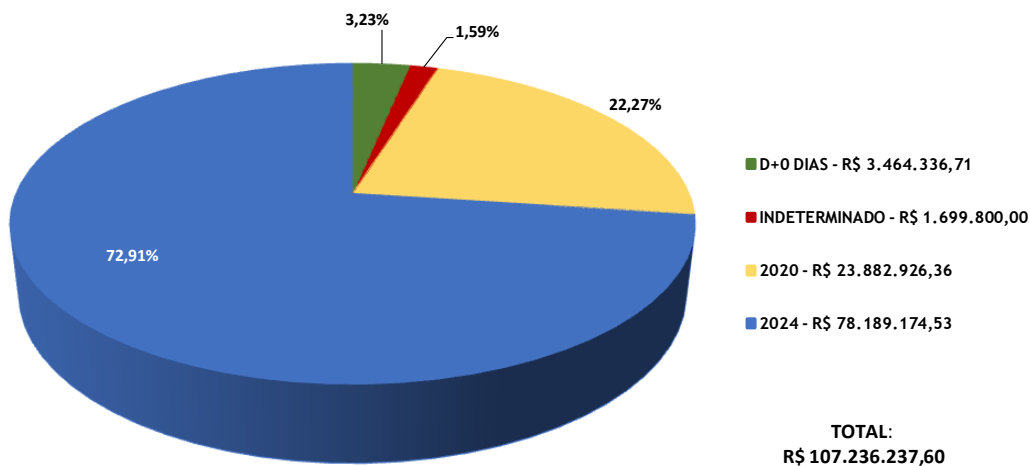

Nota: O total de aplicações corresponde a R\$ 107.236.237,60



## 5.2. Distribuição dos Investimentos (Janeiro/2019)

Gráfico 14- Composição Carteira - Banco

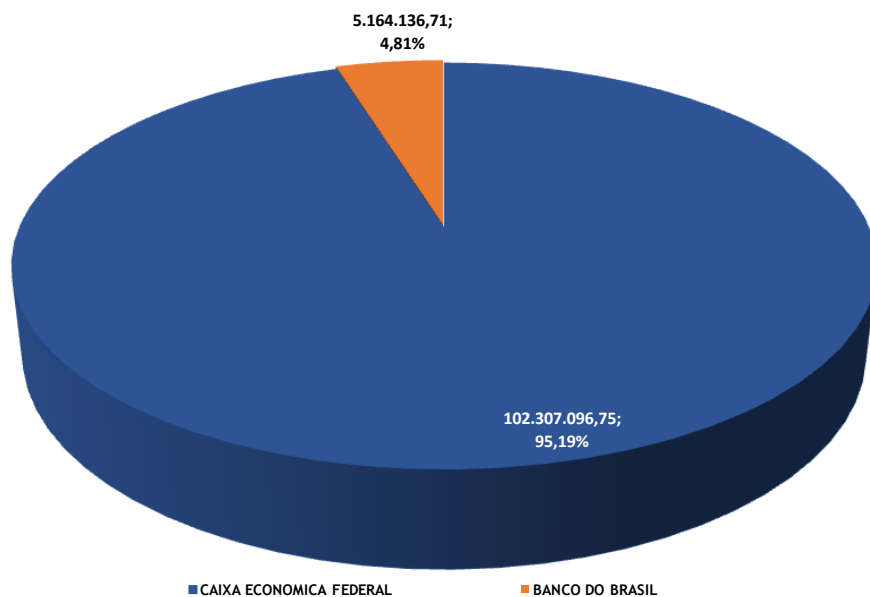

Fonte: GEINV / SERGIPEPREVIDÊNCIA

Gráfico 15 - Composição da Carteira - Segmento

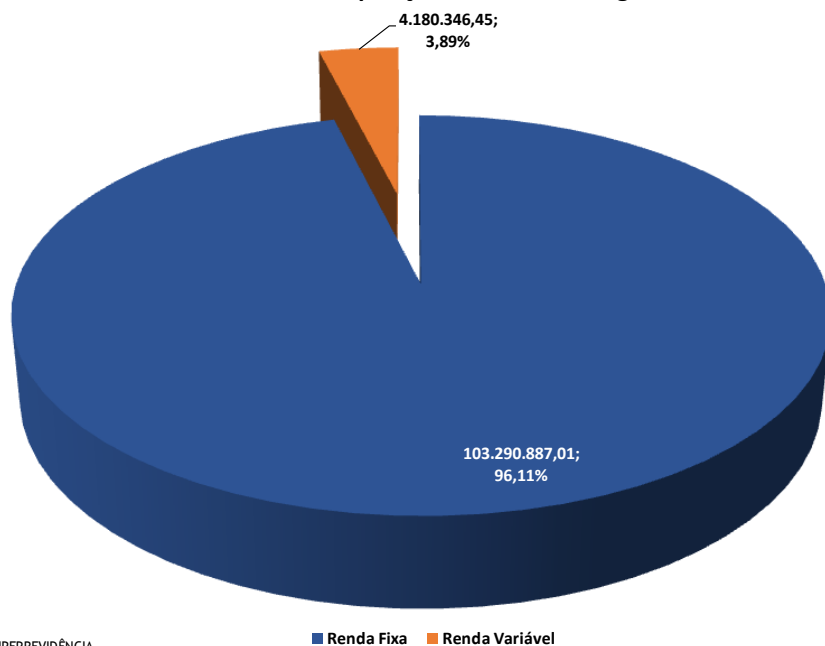

Fonte: GEINV / SERGIPEPREVIDÊNCIA