



Sergipe Previdência
em Números



Sergipe Previdência em Números





Governador do Estado de Sergipe

Belivaldo Chagas da Silva

Vice-Governador

Eliane Aquino Custódio

Secretário de Estado da Administração

George da Trindade Góis

Diretor Presidente

José Roberto de Lima Andrade

Diretor de Previdência

Joaquim Pinheiro Chaves Rezende

Diretor Administrativo e Financeiro

José Normando da Mota Guimarães Filho



SUMÁRIO

1. Apresentação	4
2. Panorama Atual da Previdência do Estado de Sergipe (31/05/2019)	5
2.1. Total de Beneficiários.....	5
2.2. Caracterização dos Beneficiários.....	6
2.2.1. Faixa Etária.....	6
2.2.2. Distribuição por Categoria	7
2.2.3. Remuneração Média	8
2.2.4. Tempo de Contribuição (Base Maio/2019)	9
3. Análise Comparativa RPPS-SE (2017 - 2019)	10
3.1. Quantidade de Benefícios Implantados por mês.....	10
4. Receitas e Despesas (2017-2019)	11
4.1. FINANPREV	11
5. Informações Financeiras	13
5.1. Perfil da Carteira (Maio/2019)	13
5.2. Distribuição dos Investimentos (Maio/2019).....	14



1. Apresentação

Criado em 2006, o Instituto de Previdência do Estado de Sergipe - denominado em 2008 de SERGIPEPREVIDÊNCIA, tem como objetivo gerir o Regime Próprio de Previdência do Estado de Sergipe - RPPS-SE, garantindo o equilíbrio financeiro e atuarial do sistema.

Contando com cerca de 33.200 beneficiários (aposentados e pensionistas), e gerindo recursos na ordem de R\$ 1,8 bilhão anuais, o SERGIPEPREVIDÊNCIA apresenta o SERGIPEPREVIDÊNCIA EM NÚMEROS, documento que sintetiza as principais informações do Regime Próprio de Previdência Estadual.

Com periodicidade mensal, as informações disponibilizadas no SERGIPEPREVIDÊNCIA EM NÚMEROS tem como objetivo apresentar aos diversos setores da sociedade informações diversas sobre o perfil do RPPS do Estado de Sergipe possibilitando uma maior transparência nas informações, e o acompanhamento da evolução do perfil e tendências da previdência do Estado de Sergipe.

Esta edição do SERGIPEPREVIDÊNCIA EM NÚMEROS apresenta adicionalmente as informações referentes ao mês de Abril de 2019, possibilitando o início do processo de análise comparativa das principais tendências observadas no período 2017-2019.

José Roberto de Lima Andrade

Diretor Presidente do SERGIPEPREVIDÊNCIA.



2. Panorama Atual da Previdência do Estado de Sergipe (31/05/2019)

2.1. Total de Beneficiários

Tabela 01 Aposentados

Aposentados	Quant.
Magistério	11.183
Militares	2.901
Civis	10.846
Tribunal de Contas	233
Tribunal de Justiça	503
Ministério Público	99
Assembléia Legislativa	259
Auditores	385
Defensoria	35
Procuradores	29
Total	26.473

Fonte: SISPREV/SERGIPEPREVIDENCIA

Tabela 02 Pensionistas

Pensionistas	Quant.
Executivo	3.660
Militares	1.820
Tribunal de Contas	55
Tribunal de Justiça	329
Ministério Público	38
Magistério	856
Defensoria Pública	11
Assembléia Legislativa	79
Total	6.848

Fonte: GERCOPAB/SERGIPEPREVIDENCIA

Gráfico 1 - Quantidade de Benefícios

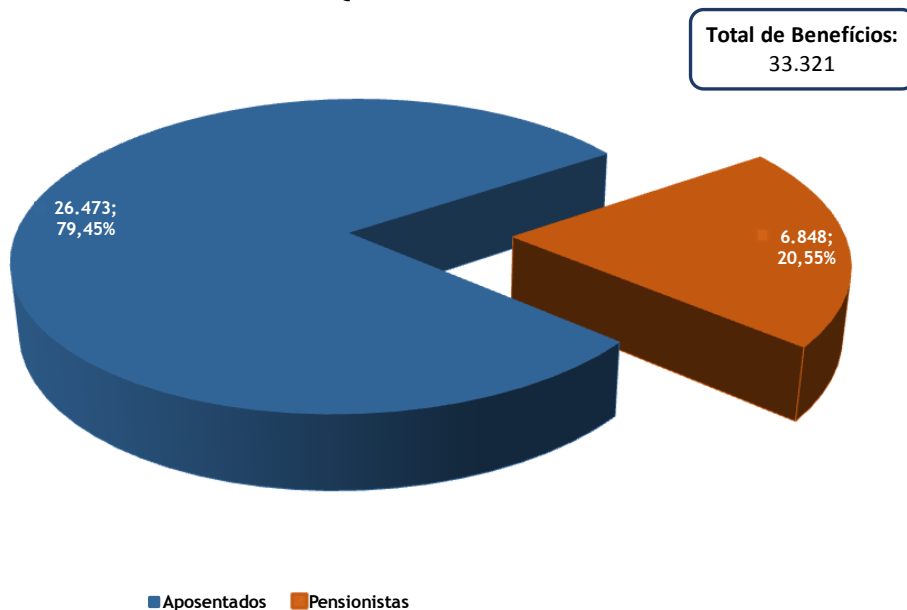

Fonte: SISPREV/SERGIPEPREVIDÊNCIA



2.2. Caracterização dos Beneficiários

Tabela 01 Quantidade de Beneficiários por Gênero - RPPS/SE

	Aposentados	Pensionistas	Total
Masculino	7.353	1.355	8.708
Feminino	19.120	5.493	24.613
Total	26.473	6.848	33.321

Fonte: SISPREV/SERGIPEPREVIDÊNCIA

Data Relatório: 21/05/2019

2.2.1. Faixa Etária

Gráfico 2 - Aposentados por Faixa Etária (Idade Atual)

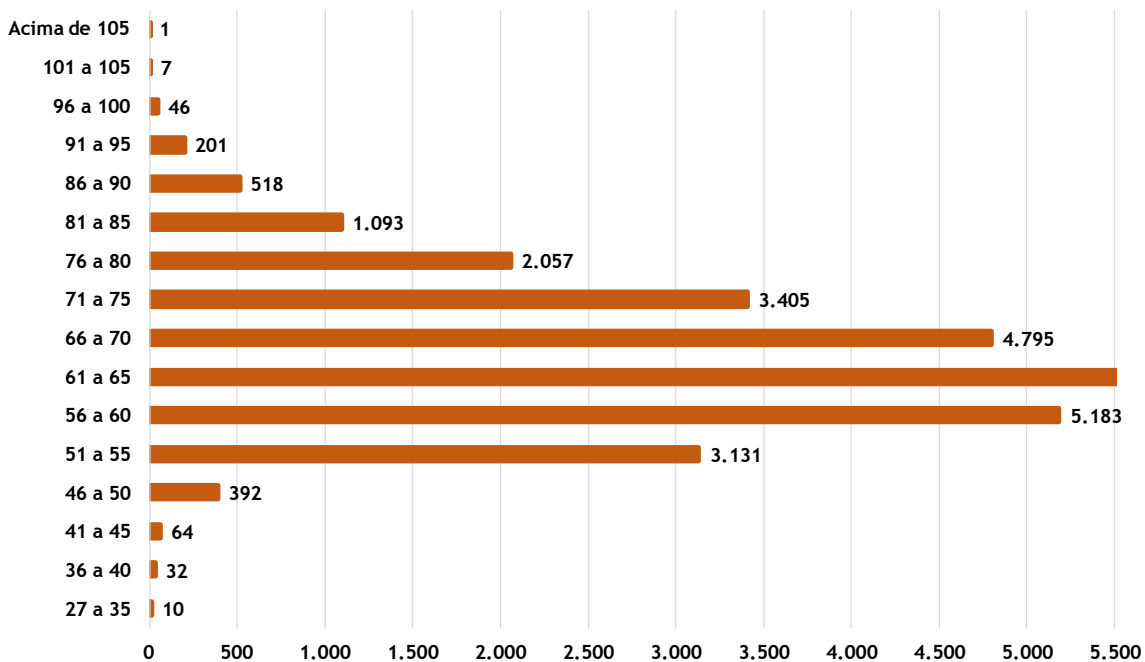

Fonte: SISPREV / SERGIPEPREVIDÊNCIA



Gráfico 3 - Pensionistas por Faixa Etária (Idade Atual)

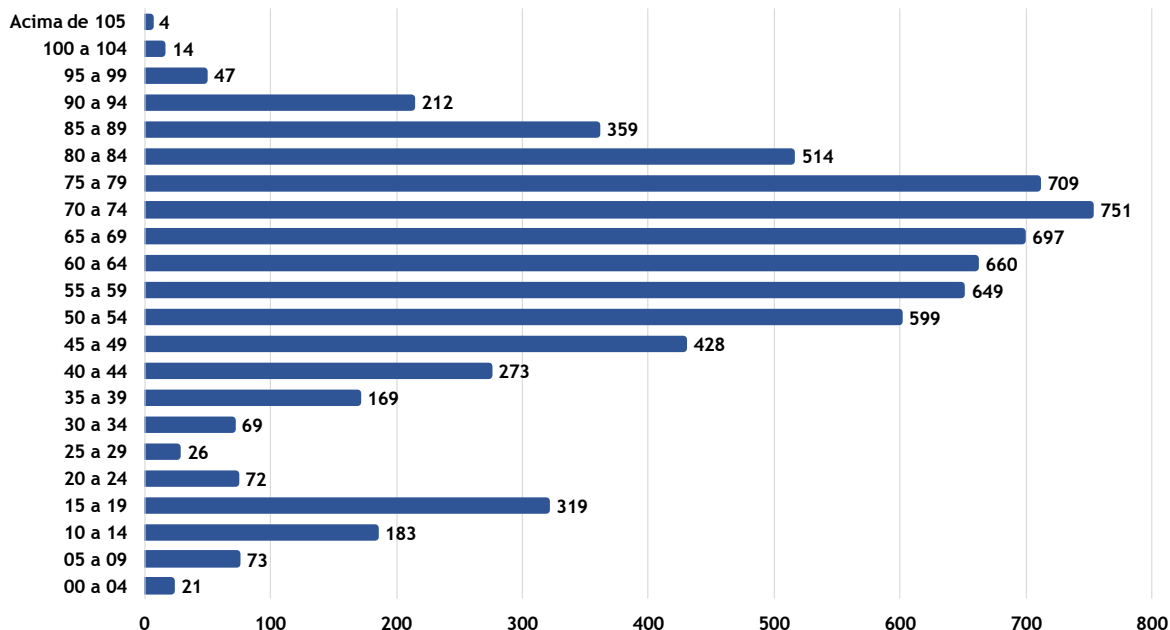

Fonte: SISPREV / SERGIPEPREVIDÊNCIA

2.2.2. Distribuição por Categoria

Gráfico 4 - Distribuição por Categoria - Aposentados

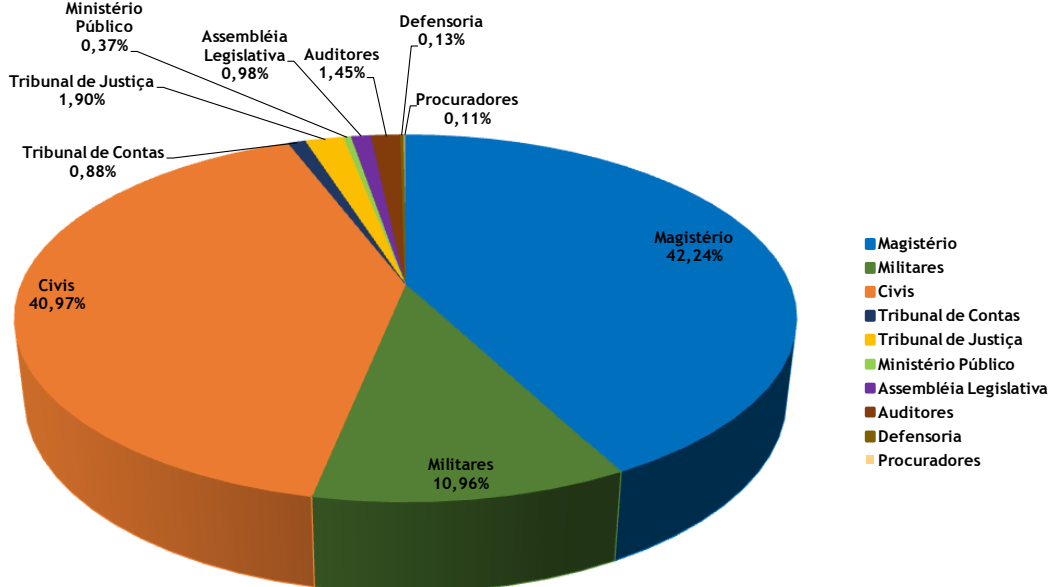

Fonte: SISPREV / SERGIPEPREVIDÊNCIA



Gráfico 5 - Distribuição por Categoria - Pensionistas

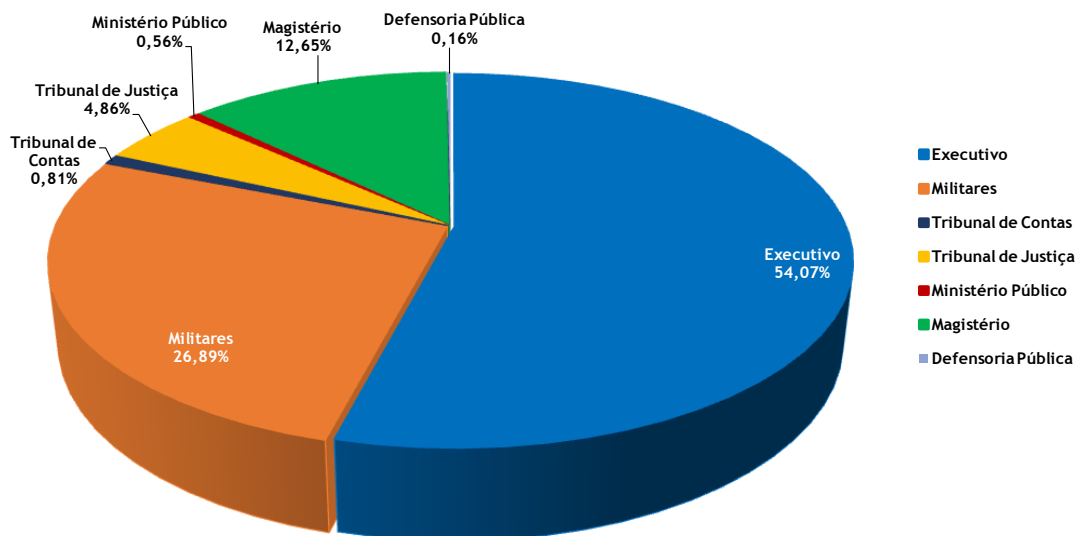

Fonte: SISPREV / SERGIPEPREVIDÊNCIA

2.2.3. Remuneração Média

Tabela 04 Resumo por Faixa Valores

Faixa	Benefícios	
	Quantitativo	Valor
Até R\$ 1.000	2.537	R\$ 2.284.265,88
R\$ 1.001 a R\$ 2.000	8.126	R\$ 11.648.949,28
R\$ 2.001 a R\$ 3.000	2.464	R\$ 6.028.678,60
R\$ 3.001 a R\$ 4.000	1.194	R\$ 4.094.468,51
R\$ 4.001 a R\$ 5.000	1.642	R\$ 7.481.082,96
R\$ 5.001 a R\$ 6.000	7.012	R\$ 39.443.045,12
R\$ 6.001 a R\$ 7.000	5.109	R\$ 32.359.684,69
R\$ 7.001 a R\$ 8.000	1.806	R\$ 13.266.858,55
R\$ 8.001 a R\$ 9.000	513	R\$ 4.283.421,97
R\$ 9.001 a R\$ 10.000	487	R\$ 4.560.114,39
R\$ 10.001 a R\$ 11.000	320	R\$ 3.378.081,00
R\$ 11.001 a R\$ 12.000	152	R\$ 1.718.762,76
Acima de R\$ 12.000	1.959	R\$ 40.411.525,53
Total	33.321	R\$ 170.958.939,24

Fonte: SISPREV/SERGIPEPREVIDÊNCIA

Data Relatório: 21/05/2019



**Gráfico 6 - Benefícios Divididos por Faixa
(Total de Benefícios X % na Folha de Pagamento)**

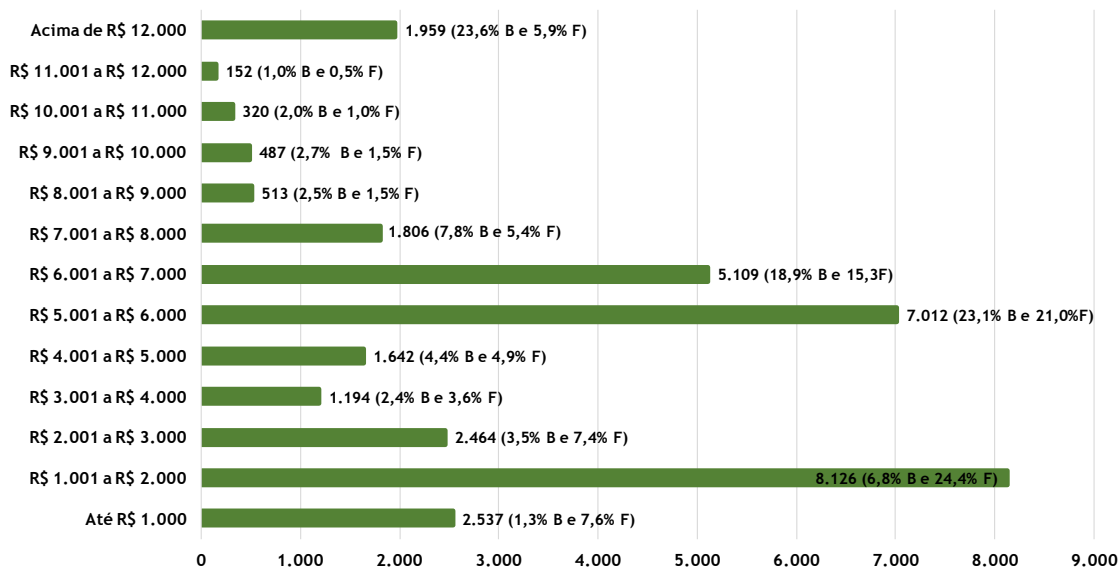

Fonte: SISPREV / SERGIPEPREVIDÊNCIA

2.2.4. Tempo de Contribuição (Base Maio/2019)

Gráfico 7 - Tempo Médio de Contribuição

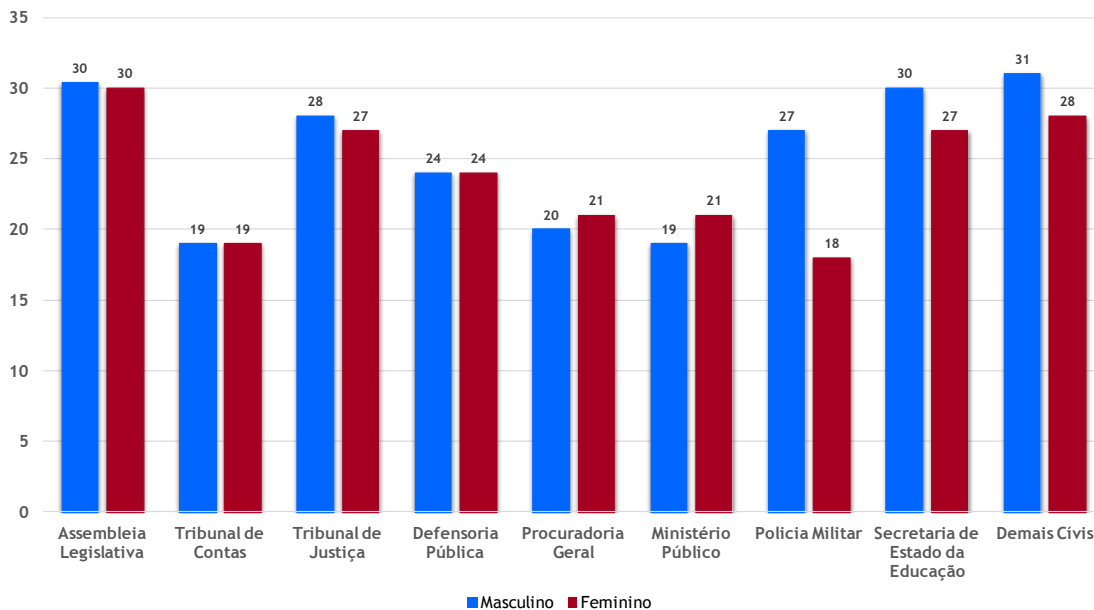

Fonte: SISPREV / SERGIPEPREVIDÊNCIA

Observação: Tempo de contribuição exclusivamente no RPPS.



3. Análise Comparativa RPPS-SE (2017 - 2019)

3.1. Quantidade de Benefícios Implantados por mês

Gráfico 08 - Benefícios Implantados - Aposentadorias 2017/2019

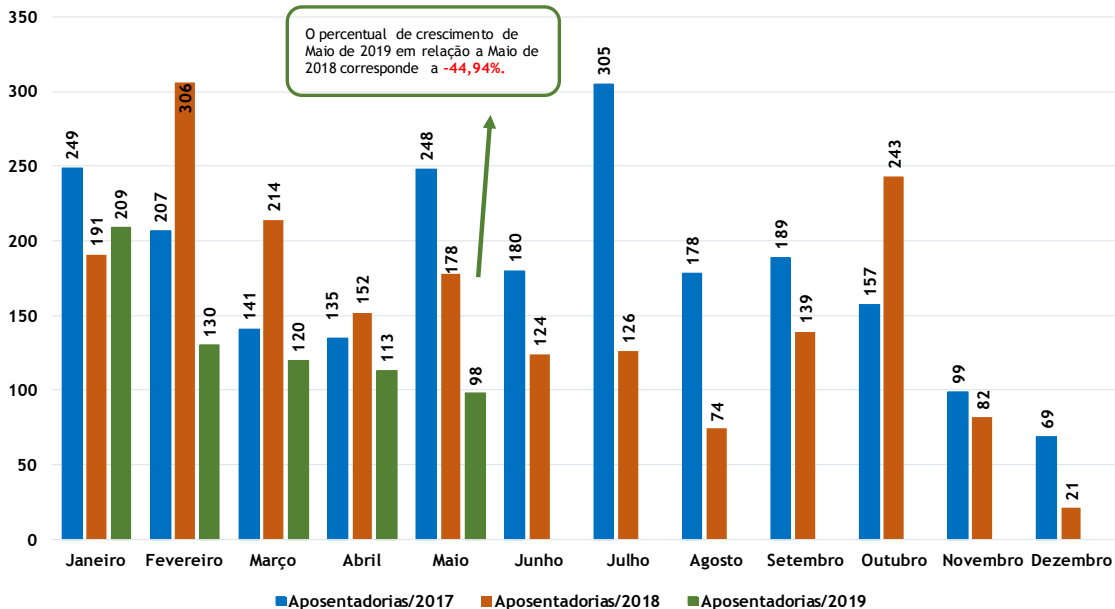

Fonte: SISPREV / SERGIPEPREVIDÊNCIA

Gráfico 09 - Benefícios Implantados - Pensões 2017/2019

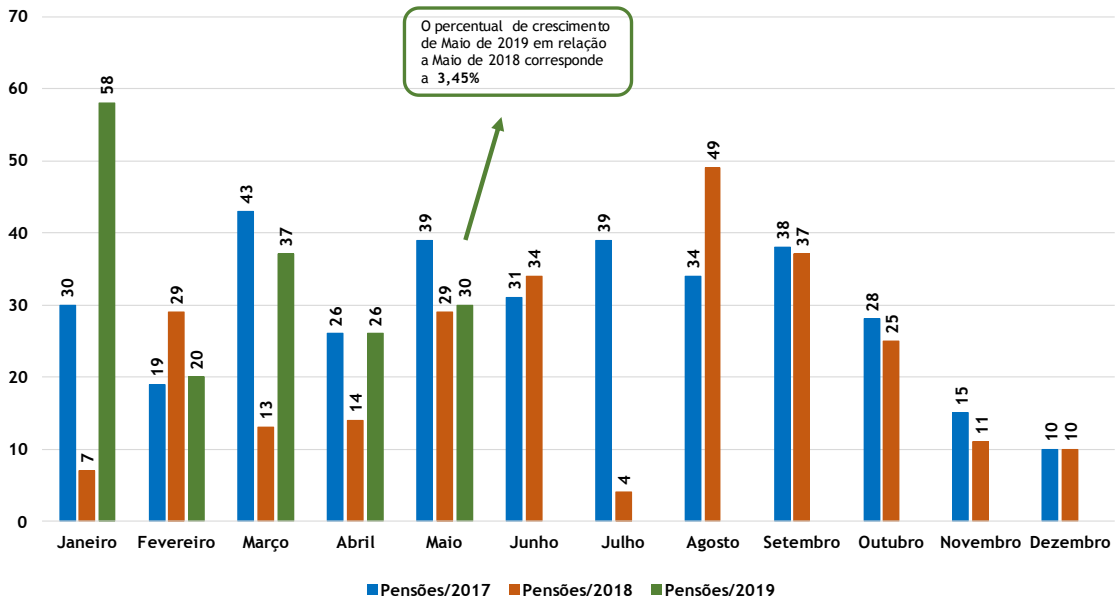

Fonte: SISPREV / SERGIPEPREVIDÊNCIA



4. Receitas e Despesas (2017-2019)

4.1. FINANPREV

Tabela 07 Receitas de Contribuições Previdenciárias

	2017		2018		2019	
Janeiro	R\$	52.019.360,88	R\$	92.202.760,44	R\$	60.151.396,61
Fevereiro	R\$	61.191.132,66	R\$	71.737.441,04	R\$	78.591.581,21
Março	R\$	65.335.735,15	R\$	73.388.562,08	R\$	71.072.939,16
Abril	R\$	63.162.709,28	R\$	74.475.381,24	R\$	73.409.171,02
Maiο	R\$	57.566.600,62	R\$	75.992.544,55	R\$	77.986.119,60
Junho	R\$	56.423.525,53	R\$	38.897.474,96		
Julho	R\$	56.226.713,19	R\$	76.918.407,78		
Agosto	R\$	56.692.389,67	R\$	68.882.723,69		
Setembro	R\$	66.503.389,97	R\$	56.403.847,29		
Outubro	R\$	68.927.074,20	R\$	67.343.548,63		
Novembro	R\$	69.201.354,69	R\$	66.811.645,55		
Dezembro	R\$	114.973.041,73	R\$	139.486.751,41		
Total	R\$	788.223.027,57	R\$	902.541.088,66	R\$	361.211.207,60

Fonte: GEINV/SERGIPEPREVIDÊNCIA

1) O aumento nas receitas de arrecadação do mês Fevereiro/2019 se justifica pelo pagamento atrasado de contribuições referentes ao 13º salário/2018.

2) No dia 11/01/2019 foi pago pela SEFAZ o valor de R\$ 37.599.435,96, sendo a contabilização deste finalizada em 12/02/2019.

Gráfico 10 - Evolução das Receitas

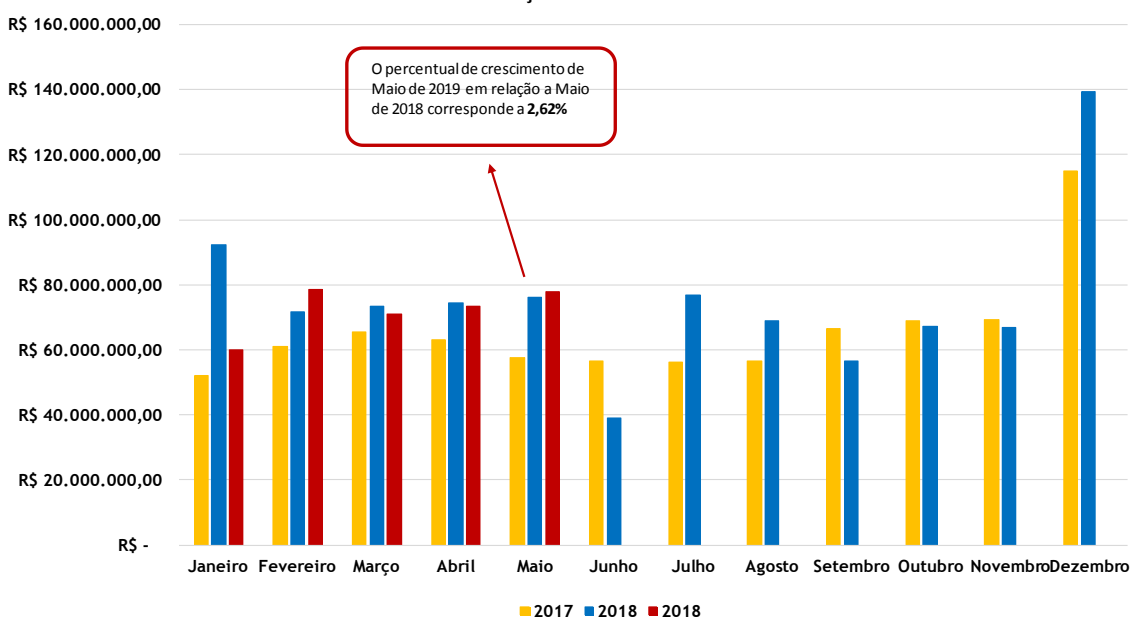

Fonte: GEINV / SERGIPEPREVIDÊNCIA



Tabela 08 Quadro das Despesas Previdenciárias

	2017		2018		2019	
Janeiro	R\$	139.029.165,37	R\$	158.388.939,82	R\$	167.290.443,57
Fevereiro	R\$	143.853.406,95	R\$	165.601.739,44	R\$	169.524.888,05
Março	R\$	154.093.571,34	R\$	163.474.878,63	R\$	169.342.626,62
Abril	R\$	155.866.906,47	R\$	166.710.202,35	R\$	170.265.621,32
Maiο	R\$	157.497.980,02	R\$	167.303.087,28	R\$	170.958.939,24
Junho	R\$	158.981.427,53	R\$	167.863.412,35		
Julho	R\$	149.896.048,62	R\$	157.078.351,22		
Agosto	R\$	151.850.670,44	R\$	157.741.780,66		
Setembro	R\$	152.338.139,43	R\$	158.681.912,43		
Outubro	R\$	154.746.734,59	R\$	159.015.434,94		
Novembro	R\$	154.746.734,59	R\$	164.092.172,80		
Dezembro	R\$	286.144.265,67	R\$	304.978.731,18		
Total	R\$	1.959.045.051,02	R\$	2.090.930.643,10	R\$	847.382.518,80

Fonte: SISPREV/SERGIPEPREVIDENCIA

Data Relatório: 21/05/2019

Gráfico 11 - Evolução das Despesas

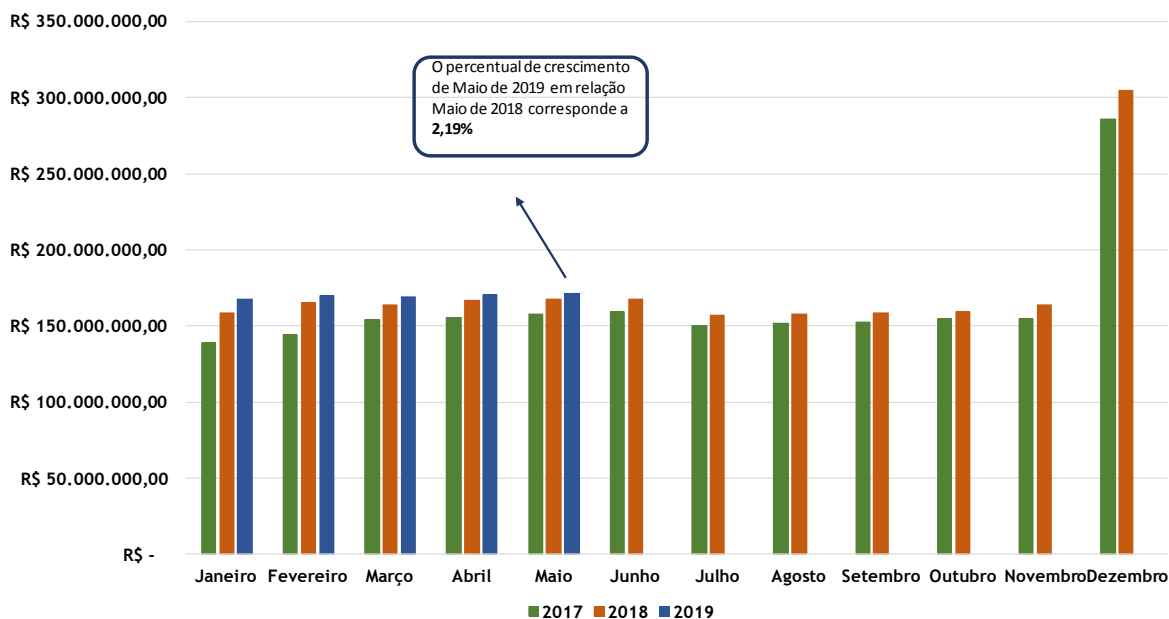

Fonte: GEINV / SERGIPEPREVIDÊNCIA



Gráfico 12- Déficit 2017/2018/2019

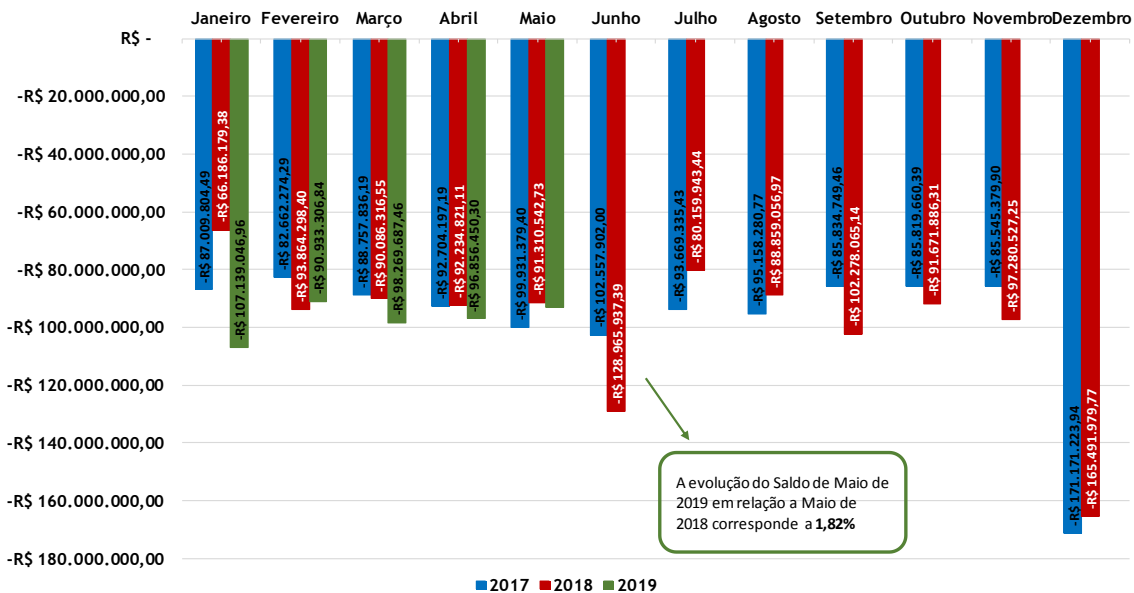

Fonte: GEINV / SERGIPEPREVIDÊNCIA

5. Informações Financeiras

5.1. Perfil da Carteira (Maio/2019)

Gráfico 13 - Perfil da Carteira

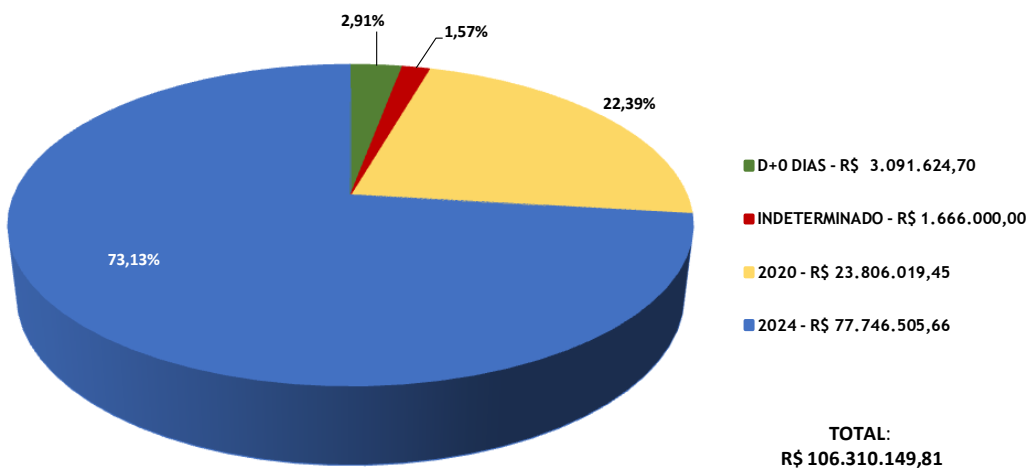

Fonte: GEINV / SERGIPEPREVIDÊNCIA

Nota: O total de aplicações corresponde a R\$ 106.310.149,81



5.2. Distribuição dos Investimentos (Maio/2019)

Gráfico 14- Composição Carteira - Banco

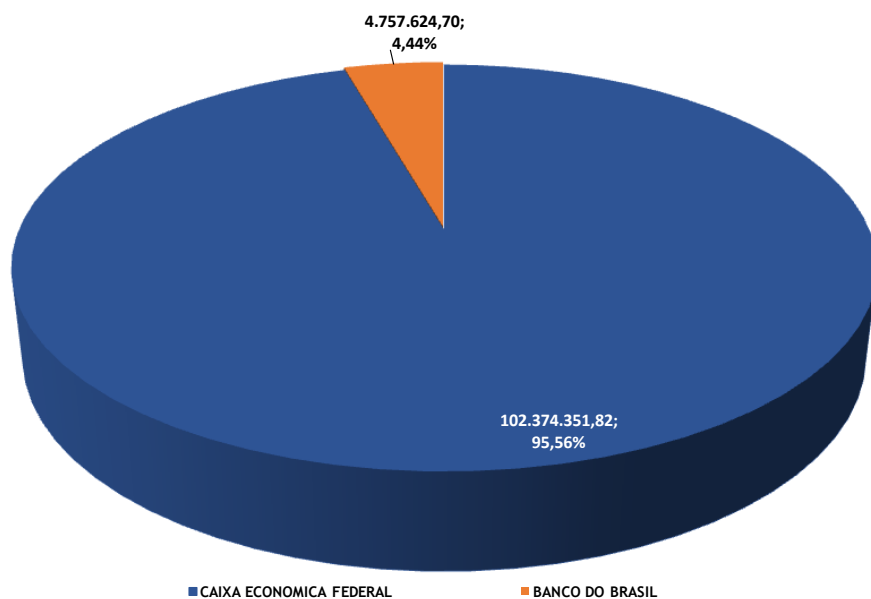

Fonte: GEINV / SERGIPEPREVIDÊNCIA

Gráfico 15 - Composição da Carteira - Segmento

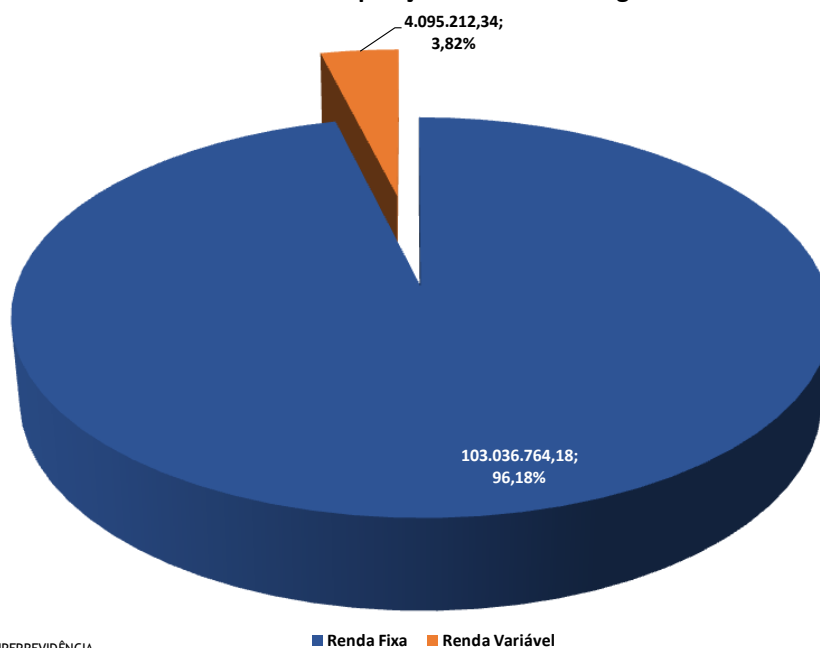

Fonte: GEINV / SERGIPEPREVIDÊNCIA