



Sergipe Previdência  
em Números



# Sergipe Previdência em Números





**Governador do Estado de Sergipe**

Belivaldo Chagas da Silva

**Vice-Governador**

Eliane Aquino Custódio

**Secretário de Estado da Administração**

George da Trindade Góis

**Diretor Presidente**

José Roberto de Lima Andrade

**Diretor de Previdência**

Joaquim Pinheiro Chaves Rezende

**Diretor Administrativo e Financeiro**

José Normando da Mota Guimarães Filho



## SUMÁRIO

|   |    |
|---|----|
| <b>1. Apresentação</b> .....  | 4  |
| <b>2. Panorama Atual da Previdência do Estado de Sergipe (31/10/2019)</b> ..... | 5  |
| 2.1. Total de Beneficiários.....  | 5  |
| 2.2. Caracterização dos Beneficiários.....                                      | 6  |
| 2.2.1. Faixa Etária.....  | 6  |
| 2.2.2. Distribuição por Categoria .....   | 7  |
| 2.2.3. Remuneração Média .....  | 8  |
| 2.2.4. Tempo de Contribuição (Base Outubro/2019).....                           | 9  |
| <b>3. Análise Comparativa RPPS-SE (2017 - 2019)</b> .....                       | 10 |
| 3.1. Quantidade de Benefícios Implantados por mês.....                          | 10 |
| <b>4. Receitas e Despesas (2017-2019)</b> .....                                 | 11 |
| 4.1. FINANPREV .....  | 11 |
| <b>5. Informações Financeiras</b> .....   | 13 |
| 5.1. Perfil da Carteira (Outubro/2019).....                                     | 13 |
| 5.2. Distribuição dos Investimentos (Outubro/2019) .....                        | 14 |



## 1. Apresentação

Criado em 2006, o Instituto de Previdência do Estado de Sergipe - denominado em 2008 de SERGIPEPREVIDÊNCIA, tem como objetivo gerir o Regime Próprio de Previdência do Estado de Sergipe - RPPS-SE, garantindo o equilíbrio financeiro e atuarial do sistema.

Contando com cerca de 33.800 beneficiários (aposentados e pensionistas), e gerindo recursos na ordem de R\$ 1,8 bilhão anuais, o SERGIPEPREVIDÊNCIA apresenta o SERGIPEPREVIDÊNCIA EM NÚMEROS, documento que sintetiza as principais informações do Regime Próprio de Previdência Estadual.

Com periodicidade mensal, as informações disponibilizadas no SERGIPEPREVIDÊNCIA EM NÚMEROS tem como objetivo apresentar aos diversos setores da sociedade informações diversas sobre o perfil do RPPS do Estado de Sergipe possibilitando uma maior transparência nas informações, e o acompanhamento da evolução do perfil e tendências da previdência do Estado de Sergipe.

Esta edição do SERGIPEPREVIDÊNCIA EM NÚMEROS apresenta adicionalmente as informações referentes ao mês de Outubro de 2019, possibilitando o início do processo de análise comparativa das principais tendências observadas no período 2017-2019.

**José Roberto de Lima Andrade**

Diretor Presidente do SERGIPEPREVIDÊNCIA.



## 2. Panorama Atual da Previdência do Estado de Sergipe (31/10/2019)

### 2.1. Total de Beneficiários

**Tabela 01 Aposentados**

| Aposentados            | Quant.        |
|------------------------|---------------|
| Magistério             | 11.315        |
| Militares              | 2.914         |
| Civis                  | 11.053        |
| Tribunal de Contas     | 236           |
| Tribunal de Justiça    | 506           |
| Ministério Público     | 99            |
| Assembléia Legislativa | 267           |
| Auditores              | 399           |
| Defensoria             | 35            |
| Procuradores           | 29            |
| <b>Total</b>           | <b>26.853</b> |

Fonte: SISPREV/SERGIPEPREVIDENCIA

**Tabela 02 Pensionistas**

| Pensionistas           | Quant.       |
|------------------------|--------------|
| Executivo              | 3.688        |
| Militares              | 1.833        |
| Tribunal de Contas     | 53           |
| Tribunal de Justiça    | 335          |
| Ministério Público     | 37           |
| Magistério             | 861          |
| Defensoria Pública     | 10           |
| Assembléia Legislativa | 81           |
| <b>Total</b>           | <b>6.898</b> |

Fonte: GERCOPAB/SERGIPEPREVIDENCIA

**Gráfico 1 - Quantidade de Benefícios**

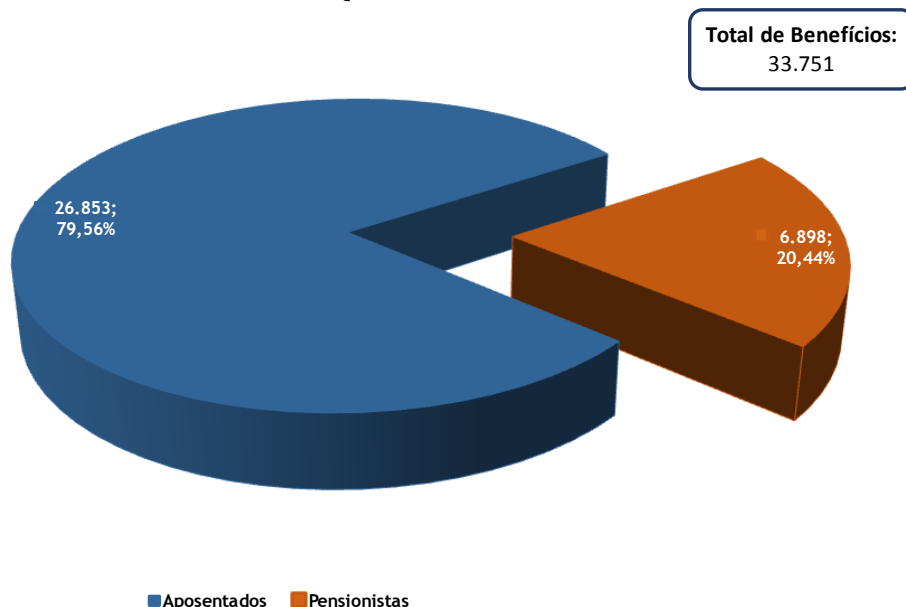

Fonte: SISPREV/SERGIPEPREVIDÊNCIA



## 2.2. Caracterização dos Beneficiários

**Tabela 01 Quantidade de Beneficiários por Gênero - RPPS/SE**

|              | Aposentados   | Pensionistas | Total         |
|--------------|---------------|--------------|---------------|
| Masculino    | 7.462         | 1.382        | 8.844         |
| Feminino     | 19.391        | 5.516        | 24.907        |
| <b>Total</b> | <b>26.853</b> | <b>6.898</b> | <b>33.751</b> |

Fonte: SISPREV/SERGIPEPREVIDÊNCIA

Data Relatório: 24/10/2019

### 2.2.1. Faixa Etária

**Gráfico 2 - Aposentados por Faixa Etária (Idade Atual)**

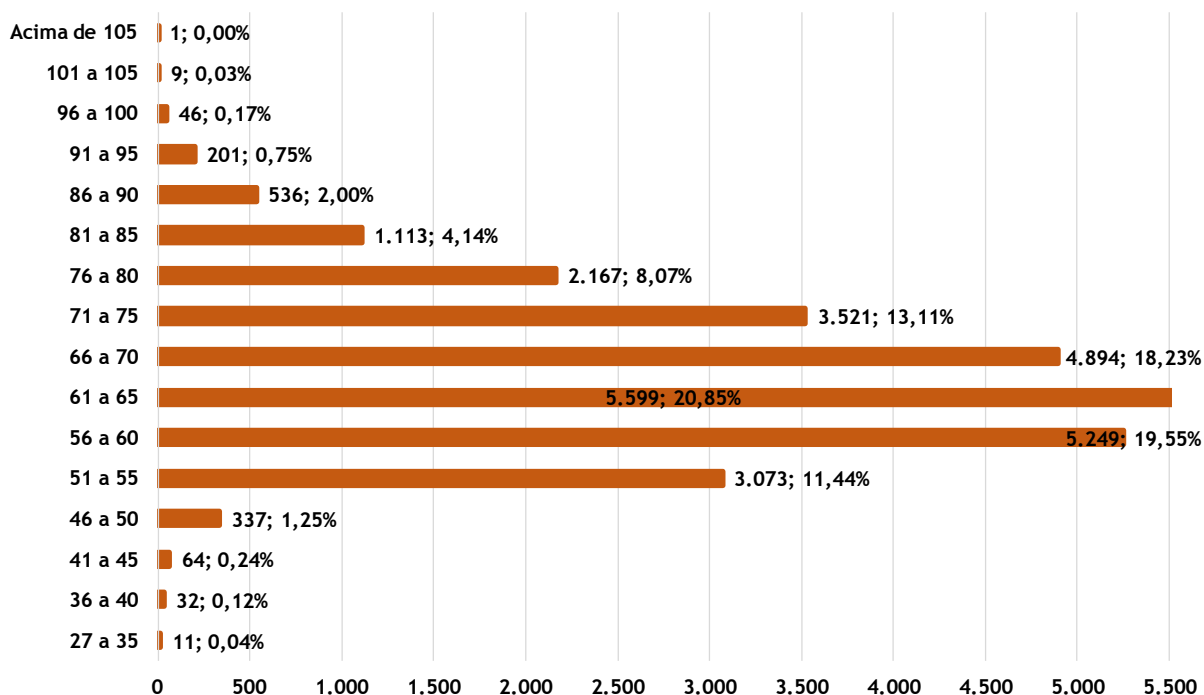

Fonte: SISPREV / SERGIPEPREVIDÊNCIA



Gráfico 3 - Pensionistas por Faixa Etária (Idade Atual)

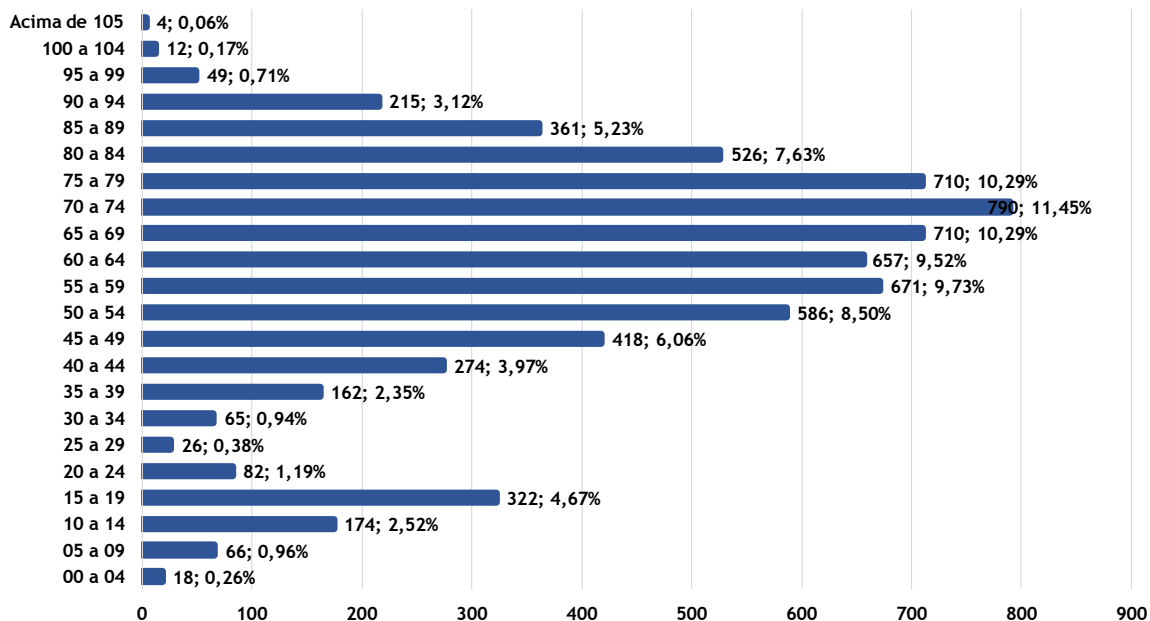

Fonte: SISPREV / SERGIPEPREVIDÊNCIA

## 2.2.2. Distribuição por Categoria

Gráfico 4 - Distribuição por Categoria - Aposentados

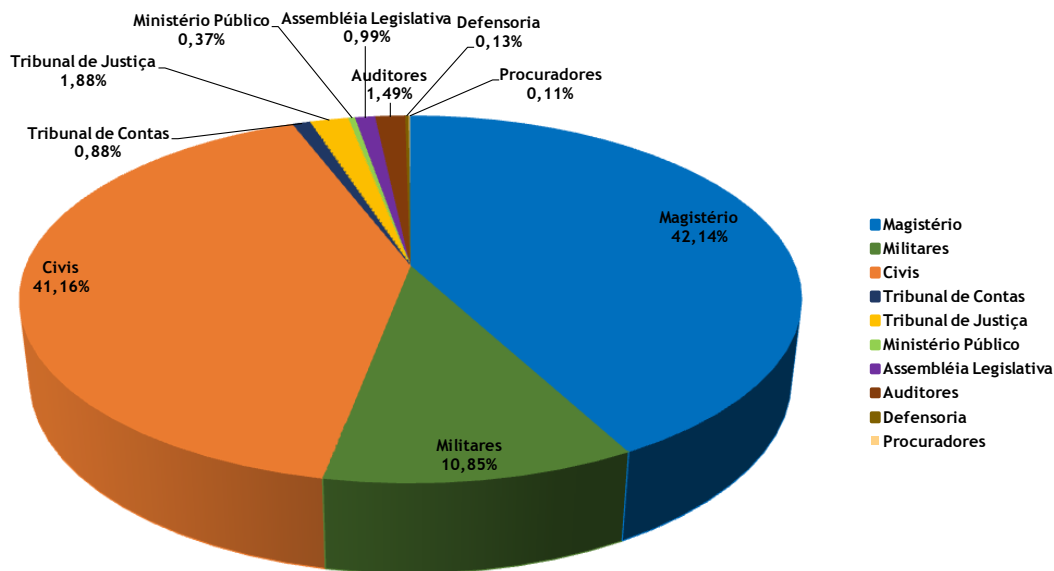

Fonte: SISPREV / SERGIPEPREVIDÊNCIA



Gráfico 5 - Distribuição por Categoria - Pensionistas

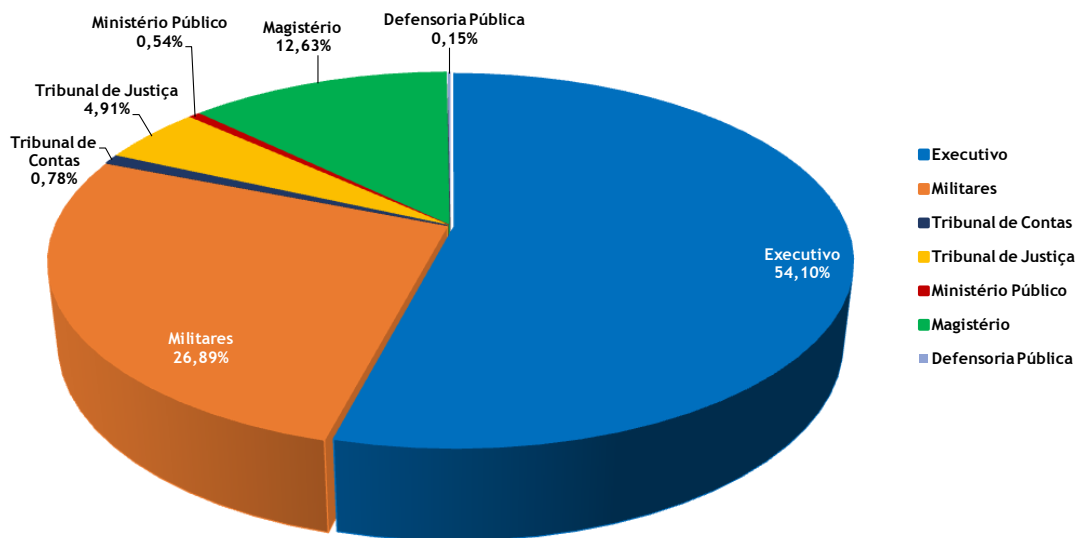

Fonte: SISPREV / SERGIPEPREVIDÊNCIA

### 2.2.3. Remuneração Média

Tabela 04 Resumo por Faixa Valores

| Faixa                   | Benefícios    |                           |
|-------------------------|---------------|---------------------------|
|                         | Quantitativo  | Valor                     |
| Até R\$ 1.000           | 2.408         | R\$ 2.168.771,47          |
| R\$ 1.001 a R\$ 2.000   | 8.027         | R\$ 11.648.553,00         |
| R\$ 2.001 a R\$ 3.000   | 2.817         | R\$ 6.908.657,94          |
| R\$ 3.001 a R\$ 4.000   | 1.258         | R\$ 4.296.123,94          |
| R\$ 4.001 a R\$ 5.000   | 1.554         | R\$ 7.051.151,01          |
| R\$ 5.001 a R\$ 6.000   | 6.814         | R\$ 38.315.748,93         |
| R\$ 6.001 a R\$ 7.000   | 4.650         | R\$ 29.478.435,04         |
| R\$ 7.001 a R\$ 8.000   | 2.420         | R\$ 17.604.251,84         |
| R\$ 8.001 a R\$ 9.000   | 626           | R\$ 5.166.065,48          |
| R\$ 9.001 a R\$ 10.000  | 445           | R\$ 4.157.667,91          |
| R\$ 10.001 a R\$ 11.000 | 583           | R\$ 6.155.709,85          |
| R\$ 11.001 a R\$ 12.000 | 91            | R\$ 1.041.466,26          |
| Acima de R\$ 12.000     | 2.058         | R\$ 42.920.419,58         |
| <b>Total</b>            | <b>33.751</b> | <b>R\$ 176.913.022,25</b> |

Fonte: SISPREV/SERGIPEPREVIDÊNCIA

Data Relatório: 24/10/2019





**Gráfico 6 - Benefícios Divididos por Faixa (Total de Benefícios X % na Folha de Pagamento)**

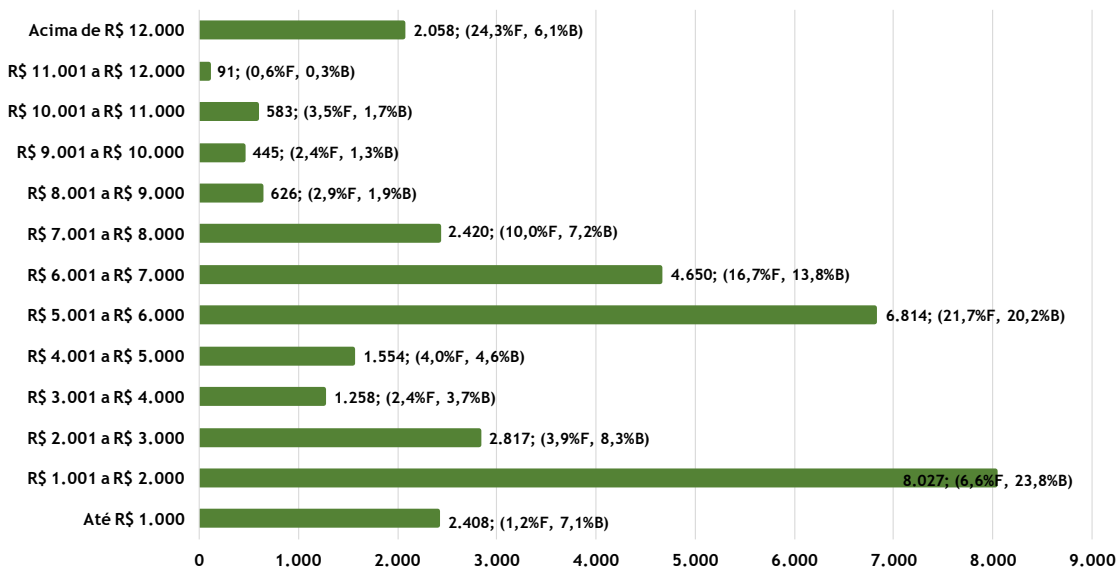

Fonte: SISPREV / SERGIPEPREVIDÊNCIA

## 2.2.4. Tempo de Contribuição (Base Outubro/2019)

**Gráfico 7 - Tempo Médio de Contribuição**

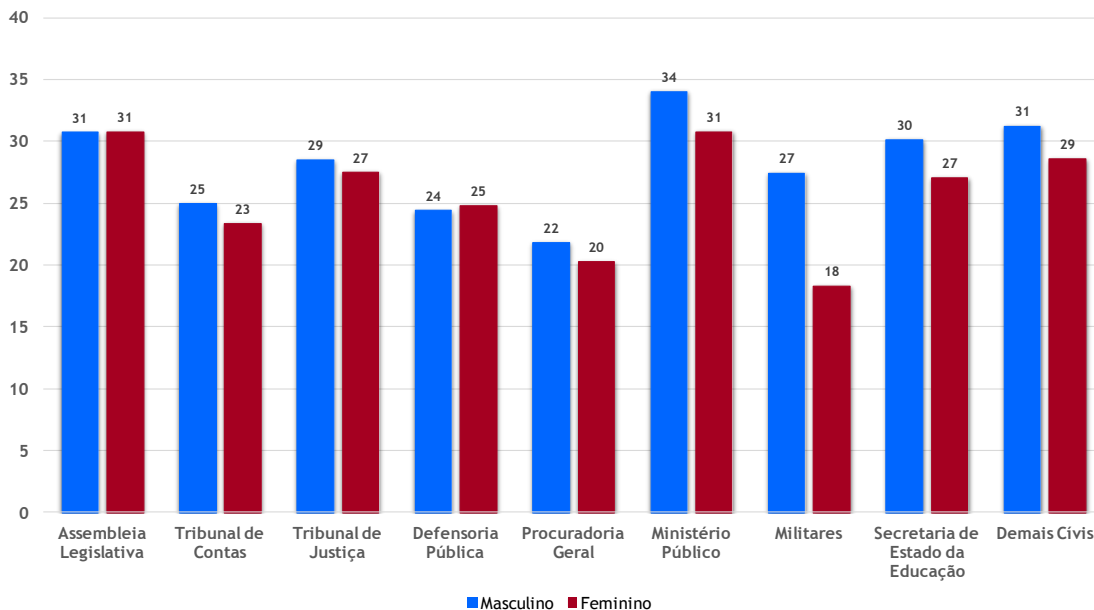

Fonte: SISPREV / SERGIPEPREVIDÊNCIA

**Observação:** Tempo de contribuição exclusivamente no RPPS.



### 3. Análise Comparativa RPPS-SE (2017 - 2019)

#### 3.1. Quantidade de Benefícios Implantados por mês

Gráfico 08 - Benefícios Implantados - Aposentadorias 2017/2019

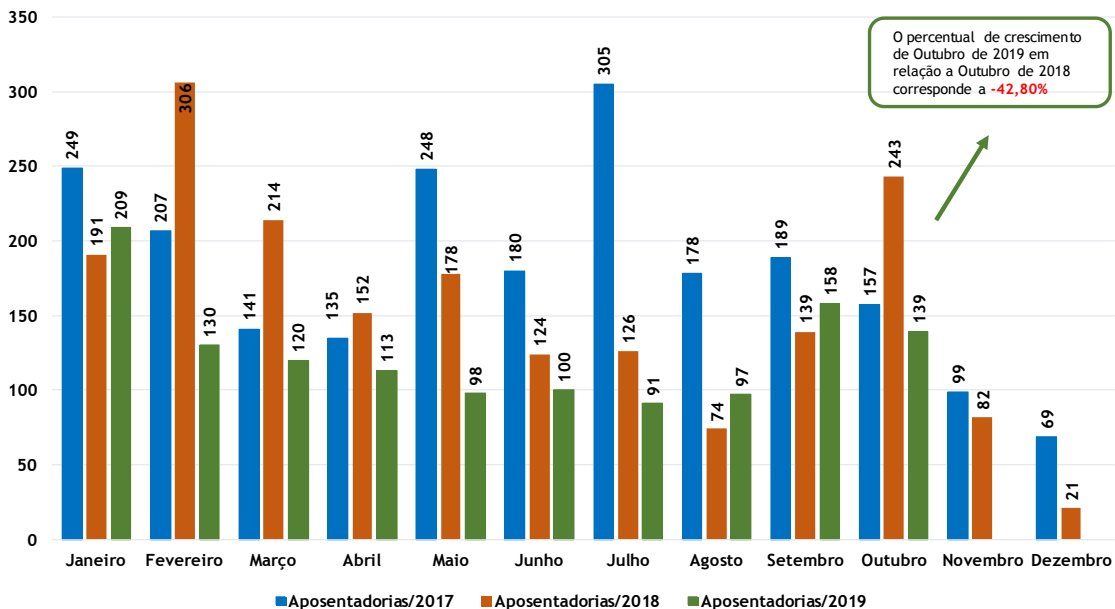

Fonte: SISPREV / SERGIPEPREVIDÊNCIA

Gráfico 09 - Benefícios Implantados - Pensões 2017/2019

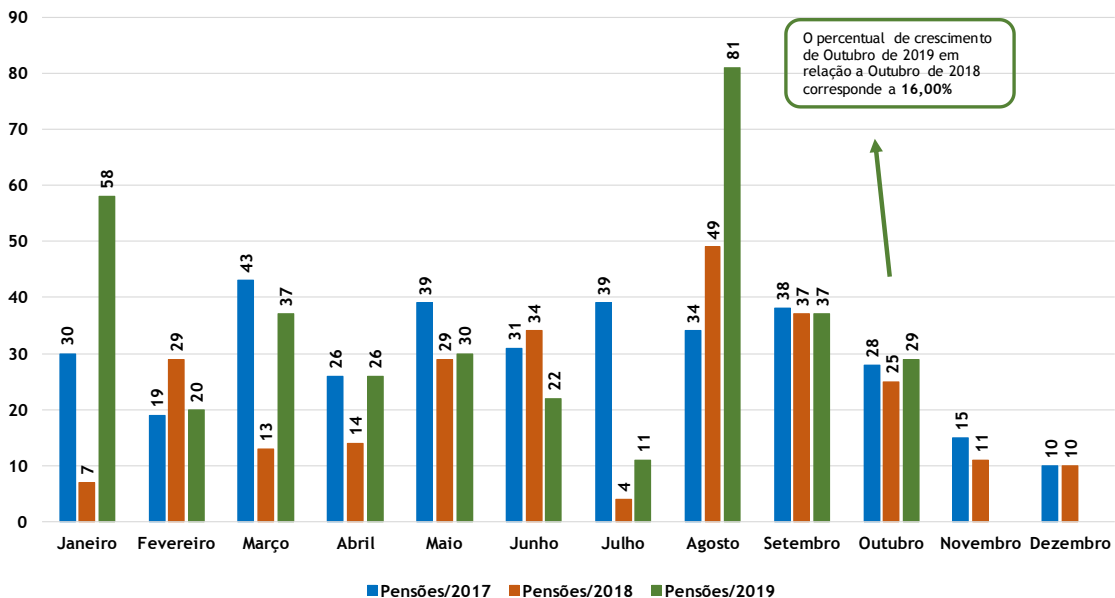

Fonte: SISPREV / SERGIPEPREVIDÊNCIA



## 4. Receitas e Despesas (2017-2019)

### 4.1. FINANPREV

**Tabela 07 Receitas de Contribuições Previdenciárias**

|              | 2017       |                       | 2018       |                       | 2019       |                       |
|--------------|------------|-----------------------|------------|-----------------------|------------|-----------------------|
| Janeiro      | R\$        | 52.019.360,88         | R\$        | 92.202.760,44         | R\$        | 60.151.396,61         |
| Fevereiro    | R\$        | 61.191.132,66         | R\$        | 71.737.441,04         | R\$        | 78.591.581,21         |
| Março        | R\$        | 65.335.735,15         | R\$        | 73.388.562,08         | R\$        | 71.072.939,16         |
| Abril        | R\$        | 63.162.709,28         | R\$        | 74.475.381,24         | R\$        | 73.409.171,02         |
| Mai          | R\$        | 57.566.600,62         | R\$        | 75.992.544,55         | R\$        | 77.986.119,60         |
| Junho        | R\$        | 56.423.525,53         | R\$        | 38.897.474,96         | R\$        | 74.097.454,70         |
| Julho        | R\$        | 56.226.713,19         | R\$        | 76.918.407,78         | R\$        | 73.118.402,26         |
| Agosto       | R\$        | 56.692.389,67         | R\$        | 68.882.723,69         | R\$        | 74.935.472,16         |
| Setembro     | R\$        | 66.503.389,97         | R\$        | 56.403.847,29         | R\$        | 73.835.181,59         |
| Outubro      | R\$        | 68.927.074,20         | R\$        | 67.343.548,63         | R\$        | 72.472.809,01         |
| Novembro     | R\$        | 69.201.354,69         | R\$        | 66.811.645,55         |            |                       |
| Dezembro     | R\$        | 114.973.041,73        | R\$        | 139.486.751,41        |            |                       |
| <b>Total</b> | <b>R\$</b> | <b>788.223.027,57</b> | <b>R\$</b> | <b>902.541.088,66</b> | <b>R\$</b> | <b>729.670.527,32</b> |

Fonte: GEINV/SERGIPEPREVIDÊNCIA

1) O aumento nas receitas de arrecadação do mês Fevereiro/2019 se justifica pelo pagamento atrasado de contribuições referentes ao 13º salário/2018.

2) No dia 11/01/2019 foi pago pela SEFAZ o valor de R\$ 37.599.435,96, sendo a contabilização deste finalizada em 12/02/2019.

**Gráfico 10 - Evolução das Receitas**

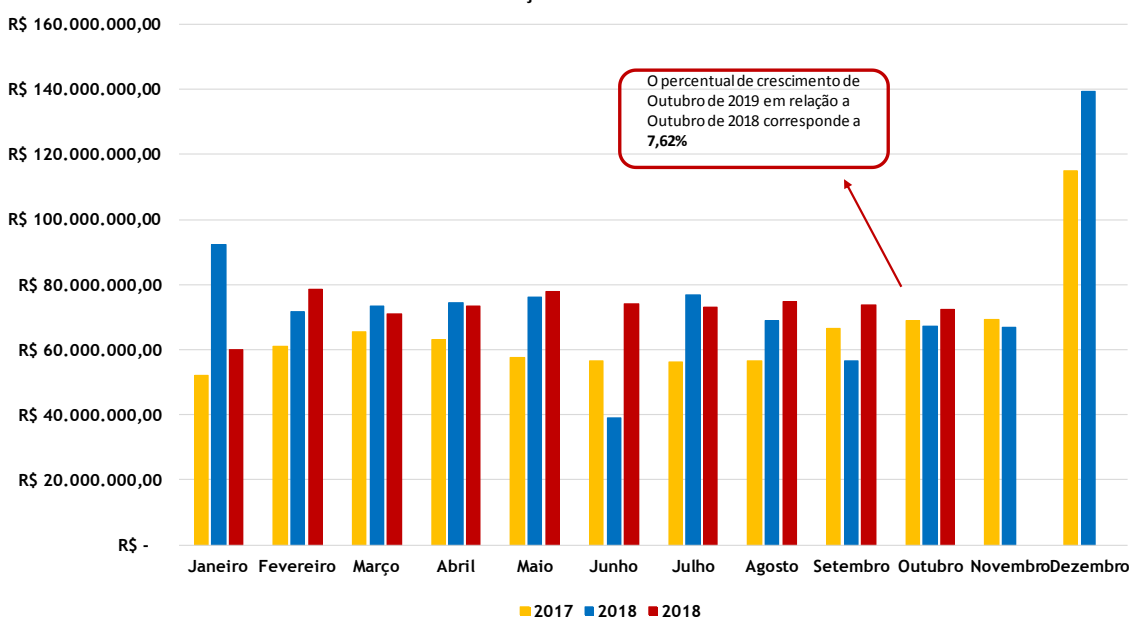

Fonte: GEINV / SERGIPEPREVIDÊNCIA



Tabela 08 Quadro das Despesas Previdenciárias

|              | 2017       |                         | 2018       |                         | 2019       |                         | %        |
|--------------|------------|-------------------------|------------|-------------------------|------------|-------------------------|----------|
| Janeiro      | R\$        | 139.029.165,37          | R\$        | 158.388.939,82          | R\$        | 167.290.443,57          | 5,62%    |
| Fevereiro    | R\$        | 143.853.406,95          | R\$        | 165.601.739,44          | R\$        | 169.524.888,05          | 2,37%    |
| Março        | R\$        | 154.093.571,34          | R\$        | 163.474.878,63          | R\$        | 169.342.626,62          | 3,59%    |
| Abril        | R\$        | 155.866.906,47          | R\$        | 166.710.202,35          | R\$        | 170.265.621,32          | 2,13%    |
| Maio         | R\$        | 157.497.980,02          | R\$        | 167.303.087,28          | R\$        | 170.958.939,24          | 2,19%    |
| Junho        | R\$        | 158.981.427,53          | R\$        | 167.863.412,35          | R\$        | 171.482.137,71          | 2,16%    |
| Julho        | R\$        | 149.896.048,62          | R\$        | 157.078.351,22          | R\$        | 171.670.900,79          | 9,29%    |
| Agosto       | R\$        | 151.850.670,44          | R\$        | 157.741.780,66          | R\$        | 172.537.275,43          | 9,38%    |
| Setembro     | R\$        | 152.338.139,43          | R\$        | 158.681.912,43          | R\$        | 173.432.783,72          | 9,30%    |
| Outubro      | R\$        | 154.746.734,59          | R\$        | 159.015.434,94          | R\$        | 176.913.022,25          | 11,26%   |
| Novembro     | R\$        | 154.746.734,59          | R\$        | 164.092.172,80          |            |                         | -100,00% |
| Dezembro     | R\$        | 286.144.265,67          | R\$        | 304.978.731,18          |            |                         | -100,00% |
| <b>Total</b> | <b>R\$</b> | <b>1.959.045.051,02</b> | <b>R\$</b> | <b>2.090.930.643,10</b> | <b>R\$</b> | <b>1.713.418.638,70</b> |          |

Fonte: SISPREV/SERGIPEPREVIDENCIA

Data Relatório: 24/10/2019

Gráfico 11 - Evolução das Despesas

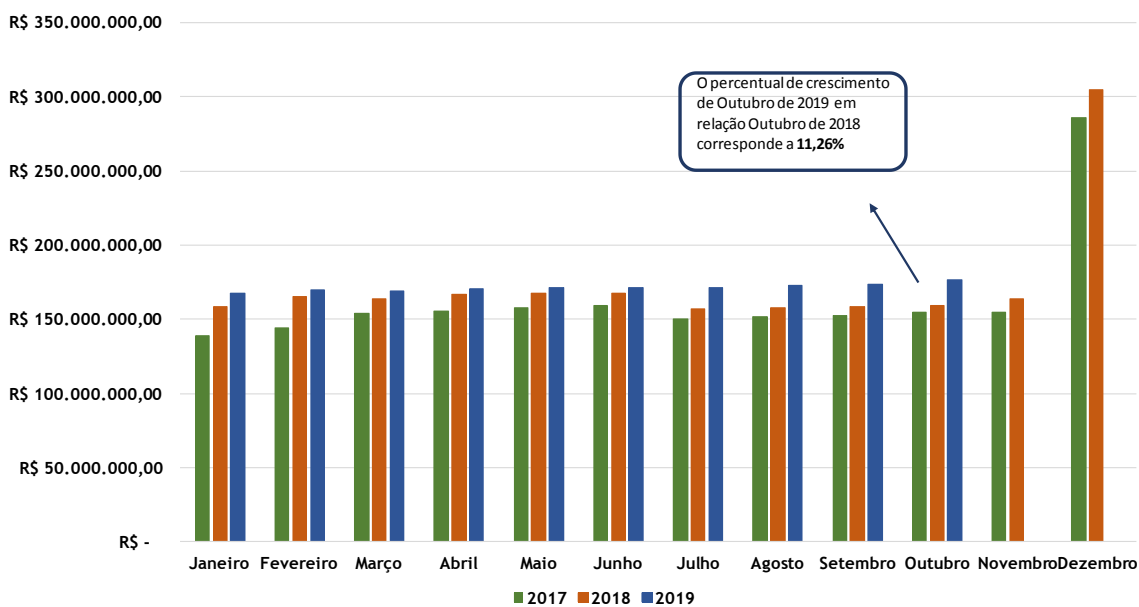

Fonte: GEINV / SERGIPEPREVIDÊNCIA



Gráfico 12- Déficit 2017/2018/2019

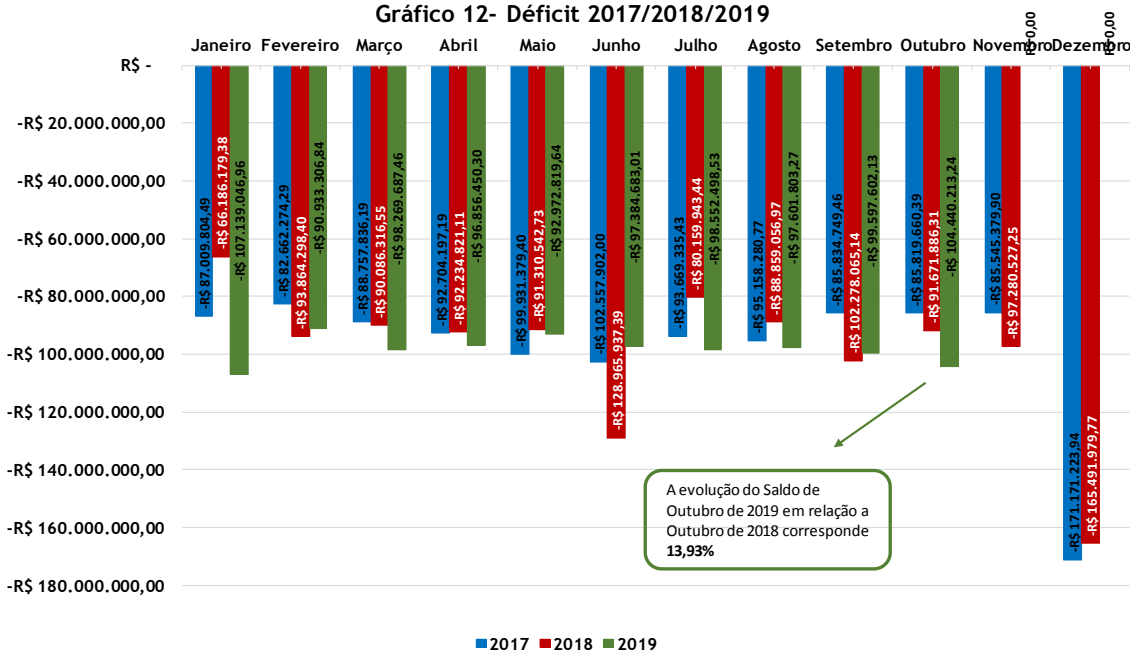

Fonte: GEINV / SERGIPEPREVIDÊNCIA

## 5. Informações Financeiras

### 5.1. Perfil da Carteira (Outubro/2019)

Gráfico 13 - Perfil da Carteira

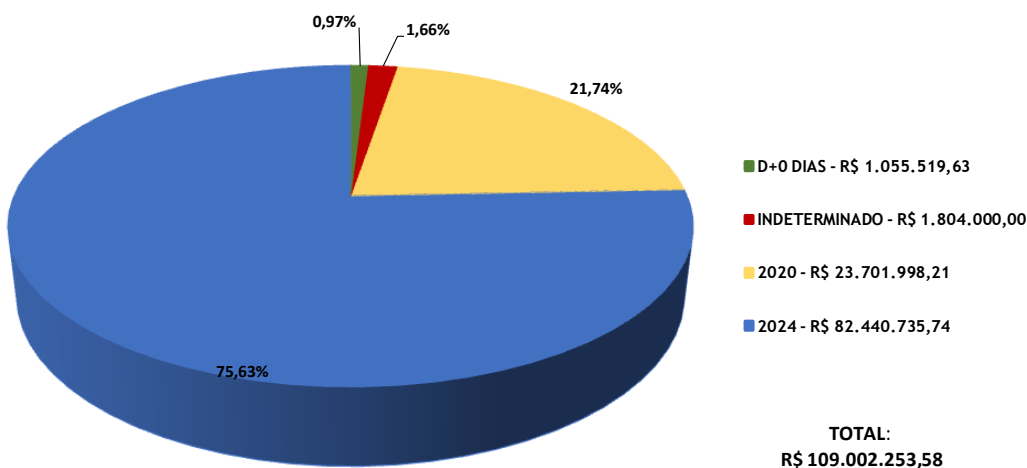

Fonte: GEINV / SERGIPEPREVIDÊNCIA

Nota: O total de aplicações corresponde a R\$ 109.002.253,58



## 5.2. Distribuição dos Investimentos (Outubro/2019)

Gráfico 14- Composição Carteira - Banco

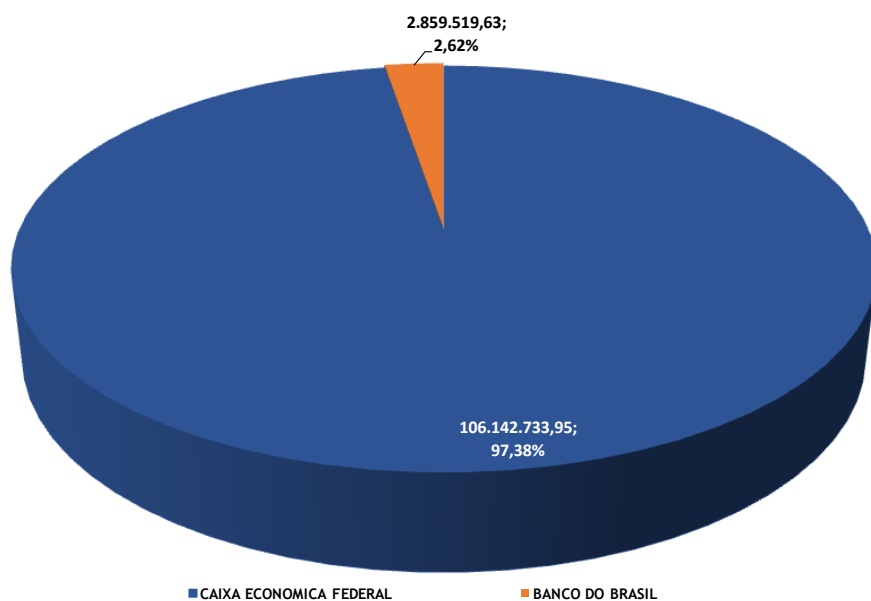

Fonte: GEINV / SERGIPEPREVIDÊNCIA

Gráfico 15 - Composição da Carteira - Segmento

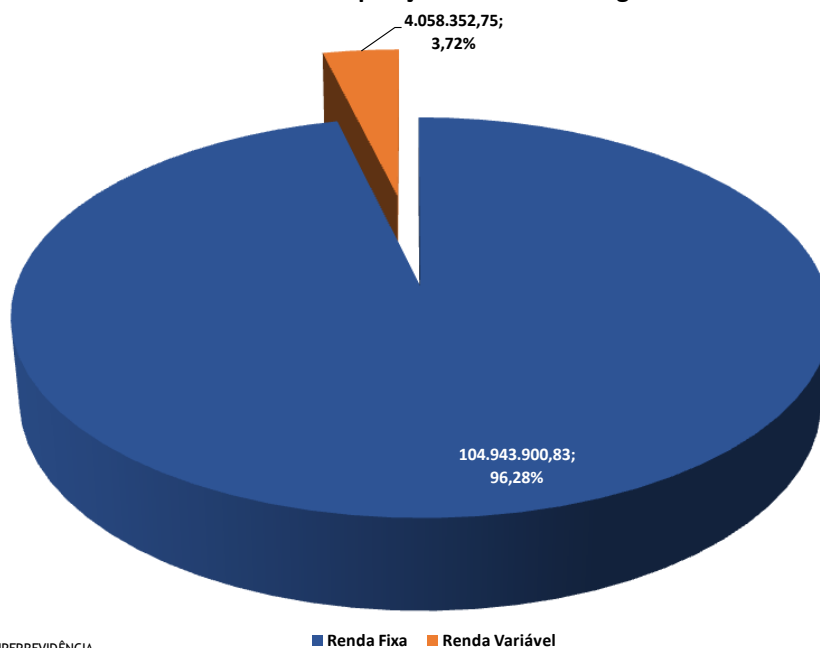

Fonte: GEINV / SERGIPEPREVIDÊNCIA