



Sergipe Previdência  
em Números



Sergipe Previdência  
em Números





Sergipe Previdência  
em Números



**Governador do Estado de Sergipe**

Belivaldo Chagas da Silva

**Vice-Governador**

Eliane Aquino Custódio

**Secretário de Estado da Administração**

George da Trindade Góis

**Diretor Presidente**

José Roberto de Lima Andrade

**Diretor de Previdência**

Joaquim Pinheiro Chaves Rezende

**Diretor Administrativo e Financeiro**

José Normando da Mota Guimarães Filho



## Conteúdo

<b>1. Apresentação</b> .....	4
<b>2. Panorama Atual da Previdência do Estado de Sergipe (31/01/2020)</b> .....	5
2.1. Total de Beneficiários.....	5
2.2. Caracterização dos Beneficiários.....	6
2.2.1. Faixa Etária.....	6
2.2.2. Distribuição por Categoria .....	7
2.2.3. Remuneração Média .....	8
2.2.4. Tempo de Contribuição (Base Janeiro/2020) .....	9
<b>3. Análise Comparativa RPPS-SE (2018 - 2020)</b> .....	10
3.1. Quantidade de Benefícios Implantados por mês.....	10
<b>4. Receitas e Despesas (2018-2020)</b> .....	11
4.1. FINANPREV .....	11
<b>5. Informações Financeiras</b> .....	13
5.1. Perfil da Carteira (Janeiro/2020).....	13
5.2. Distribuição dos Investimentos (Janeiro/2020).....	14



## 1. Apresentação

Criado em 2006, o Instituto de Previdência do Estado de Sergipe - denominado em 2008 de SERGIPEPREVIDÊNCIA, tem como objetivo gerir o Regime Próprio de Previdência do Estado de Sergipe - RPPS-SE, garantindo o equilíbrio financeiro e atuarial do sistema.

Contando com cerca de 34.000 beneficiários (aposentados e pensionistas), e gerindo recursos na ordem de R\$ 1,8 bilhão anuais, o SERGIPEPREVIDÊNCIA apresenta o SERGIPEPREVIDÊNCIA EM NÚMEROS, documento que sintetiza as principais informações do Regime Próprio de Previdência Estadual.

Com periodicidade mensal, as informações disponibilizadas no SERGIPEPREVIDÊNCIA EM NÚMEROS tem como objetivo apresentar aos diversos setores da sociedade informações diversas sobre o perfil do RPPS do Estado de Sergipe possibilitando uma maior transparência nas informações, e o acompanhamento da evolução do perfil e tendências da previdência do Estado de Sergipe.

Esta edição do SERGIPEPREVIDÊNCIA EM NÚMEROS apresenta adicionalmente as informações referentes ao mês de Janeiro de 2020, possibilitando o início do processo de análise comparativa das principais tendências observadas no período 2018-2020.

**José Roberto de Lima Andrade**

Diretor Presidente do SERGIPEPREVIDÊNCIA.



## 2. Panorama Atual da Previdência do Estado de Sergipe (31/01/2020)

### 2.1. Total de Beneficiários

**Tabela 01 Aposentados**

Aposentados	Quant.
Magistério	11.431
Militares	2.916
Civis	11.220
Tribunal de Contas	235
Tribunal de Justiça	516
Ministério Público	99
Assembléia Legislativa	270
Auditores	409
Defensoria	35
Procuradores	29
<b>Total</b>	<b>27.160</b>

Fonte: SISPREV/SERGIPEPREVIDENCIA

**Tabela 02 Pensionistas**

Pensionistas	Quant.
Executivo	3.689
Militares	1.827
Tribunal de Contas	51
Tribunal de Justiça	340
Ministério Público	37
Magistério	852
Defensoria Pública	11
Assembléia Legislativa	79
<b>Total</b>	<b>6.886</b>

Fonte: GERCOPAB/SERGIPEPREVIDENCIA

**Gráfico 1 - Quantidade de Benefícios**

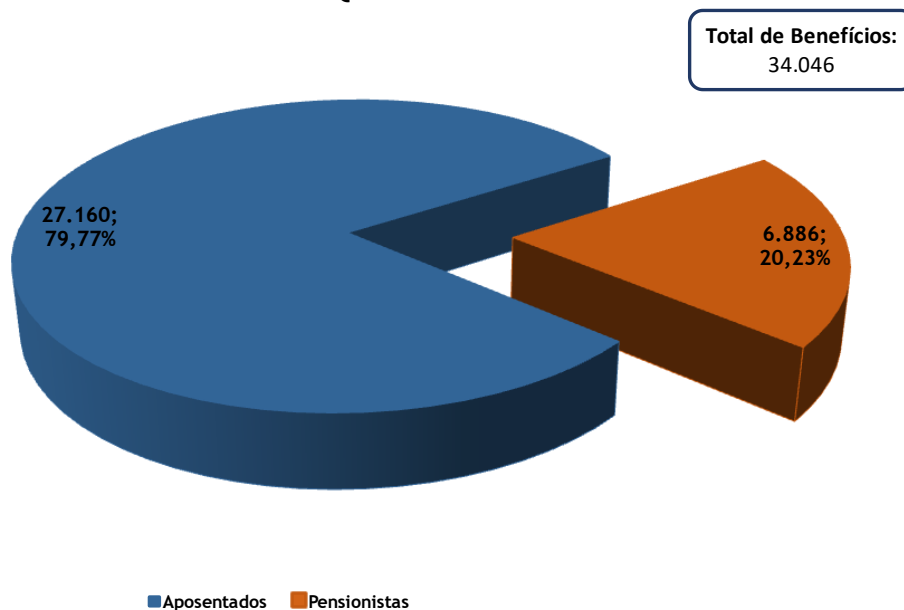

Fonte: SISPREV/SERGIPEPREVIDÊNCIA

Data Base: 11/02/2020



## 2.2. Caracterização dos Beneficiários

**Tabela 03 Quantidade de Beneficiários por Gênero - RPPS/SE**

	Aposentados	Pensionistas	Total
Masculino	7.550	1.363	8.913
Feminino	19.610	5.523	25.133
<b>Total</b>	<b>27.160</b>	<b>6.886</b>	<b>34.046</b>

Fonte: SISPREV/SERGIPEPREVIDÊNCIA

11/02/2020

### 2.2.1. Faixa Etária

**Gráfico 2 - Aposentados por Faixa Etária (Idade Atual)**

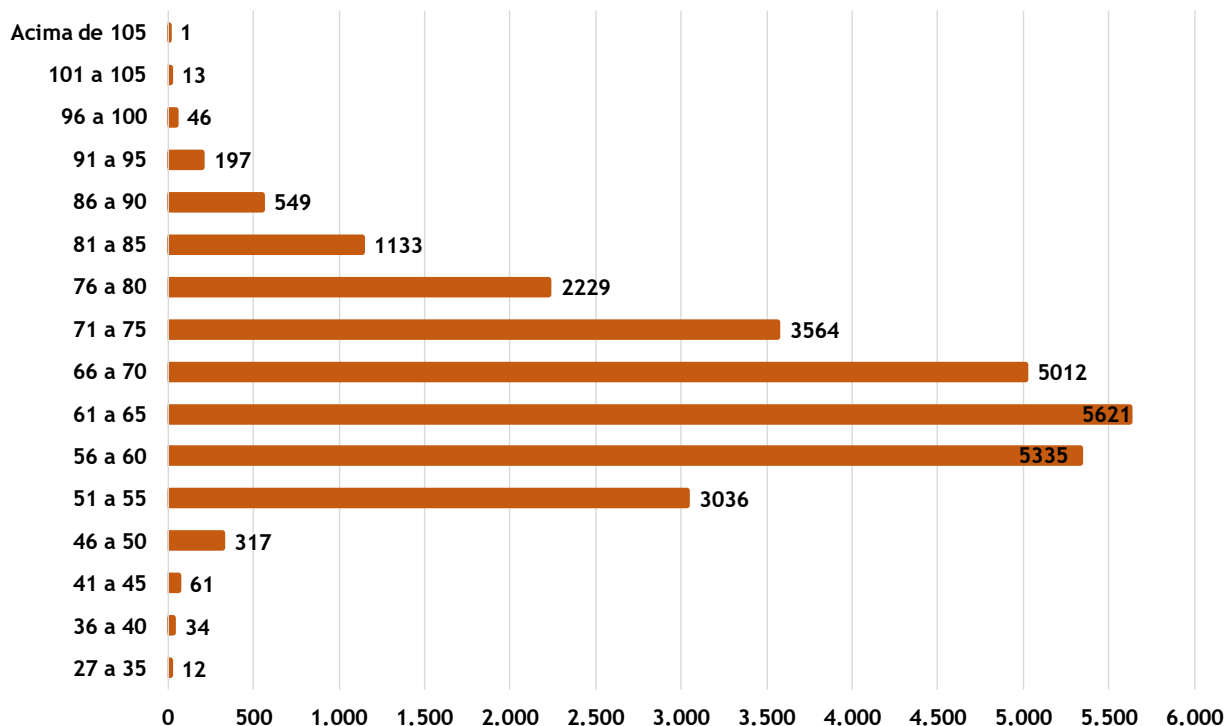

Fonte: SISPREV / SERGIPEPREVIDÊNCIA



Gráfico 3 - Pensionistas por Faixa Etária (Idade Atual)

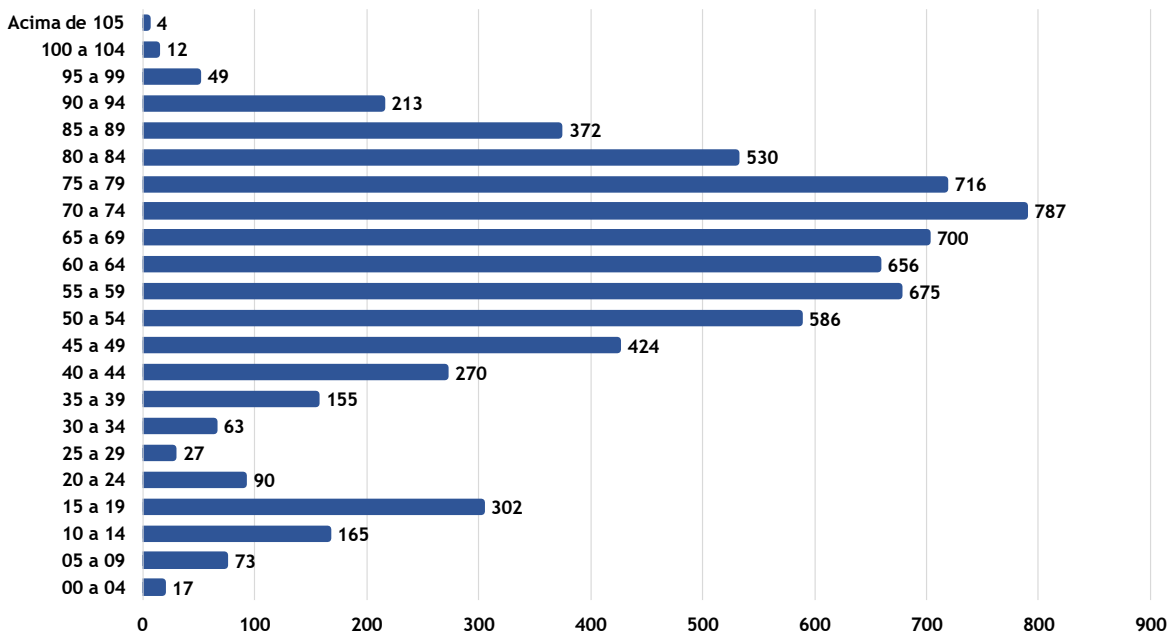

Fonte: SISPREV / SERGIPEPREVIDÊNCIA

## 2.2.2. Distribuição por Categoria

Gráfico 4 - Distribuição por Categoria - Aposentados

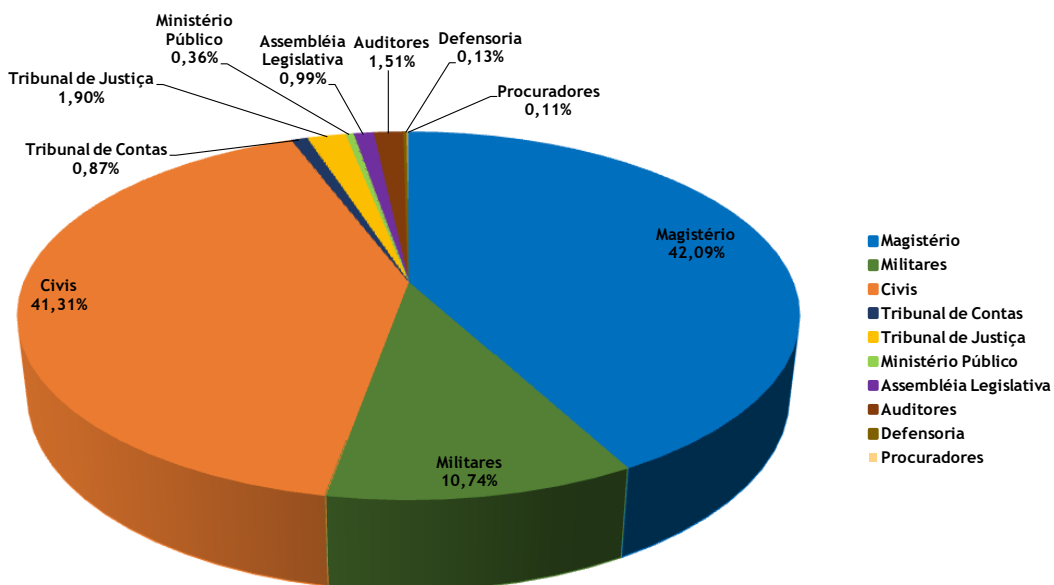

Fonte: SISPREV / SERGIPEPREVIDÊNCIA

Gráfico 5 - Distribuição por Categoria - Pensionistas

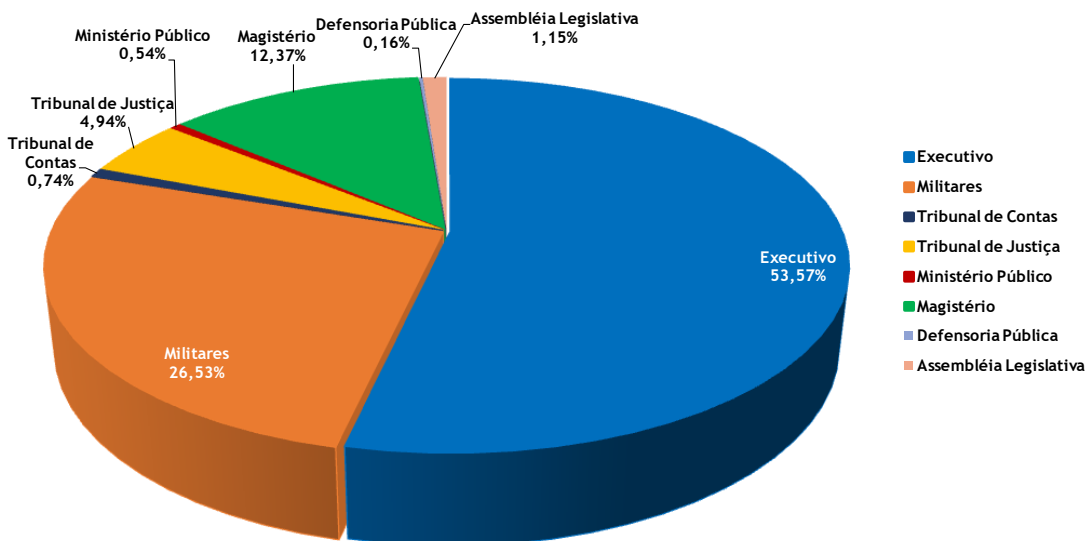

Fonte: SISPREV / SERGIPEPREVIDÊNCIA

### 2.2.3. Remuneração Média

Tabela 04 Resumo por Faixa Valores

Faixa	Benefícios	
	Quantitativo	Valor
Até R\$ 1.000	579	R\$ 360.339,19
R\$ 1.001 a R\$ 2.000	9.800	R\$ 13.523.549,77
R\$ 2.001 a R\$ 3.000	2.859	R\$ 7.000.746,71
R\$ 3.001 a R\$ 4.000	1.249	R\$ 4.243.386,60
R\$ 4.001 a R\$ 5.000	1.442	R\$ 6.577.992,55
R\$ 5.001 a R\$ 6.000	6.887	R\$ 39.653.141,69
R\$ 6.001 a R\$ 7.000	4.823	R\$ 30.675.085,80
R\$ 7.001 a R\$ 8.000	2.597	R\$ 19.108.431,20
R\$ 8.001 a R\$ 9.000	671	R\$ 5.603.267,62
R\$ 9.001 a R\$ 10.000	463	R\$ 4.349.007,89
R\$ 10.001 a R\$ 11.000	522	R\$ 5.571.212,80
R\$ 11.001 a R\$ 12.000	126	R\$ 1.436.880,56
Acima de R\$ 12.000	2.028	R\$ 42.572.143,65
<b>Total</b>	<b>34.046</b>	<b>R\$ 180.675.186,03</b>

Fonte: SISPREV/SERGIPEPREVIDÊNCIA

Data Relatório: 11/02/2020

\* Civil e Proteção Social



**Gráfico 6 - Benefícios Divididos por Faixa ( Total de Benefícios X % na Folha de Pagamento)**

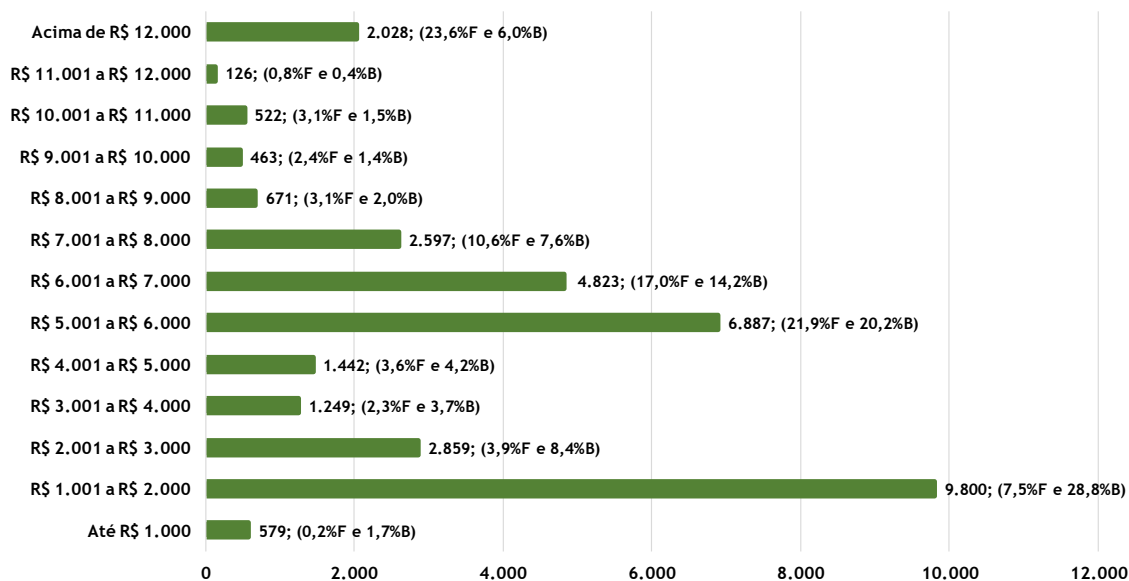

Fonte: SISPREV / SERGIPEPREVIDÊNCIA

## 2.2.4. Tempo de Contribuição (Base Janeiro/2020)

**Gráfico 7 - Tempo Médio de Contribuição**

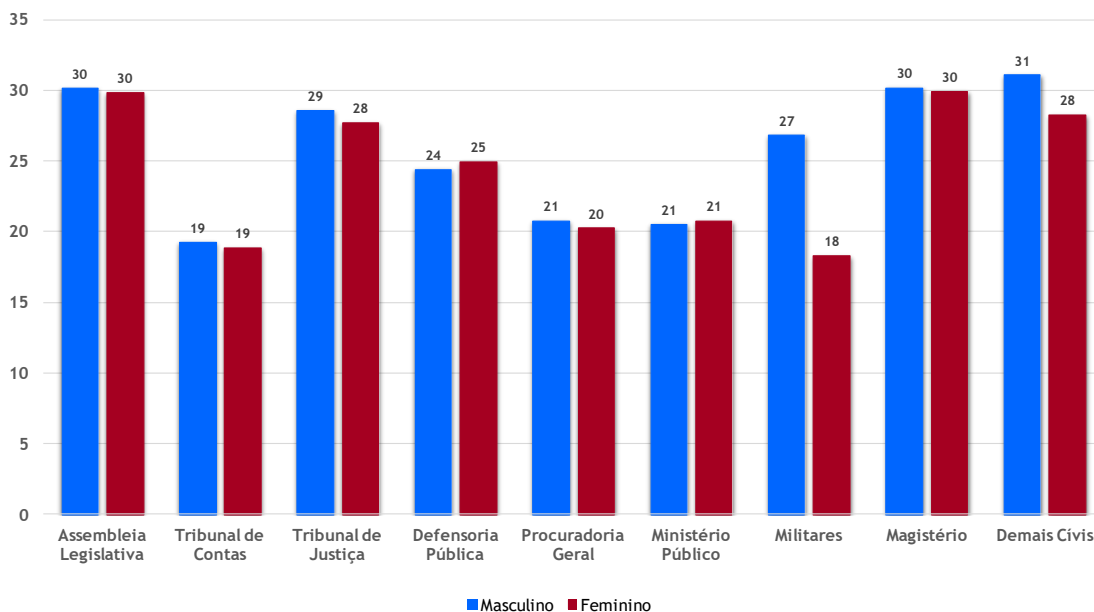

Fonte: SISPREV / SERGIPEPREVIDÊNCIA

**Observação:** Tempo de contribuição exclusivamente no RPPS.

### 3. Análise Comparativa RPPS-SE (2018 - 2020)

#### 3.1. Quantidade de Benefícios Implantados por mês

Gráfico 08 - Benefícios Implantados - Aposentadorias 2018/2020

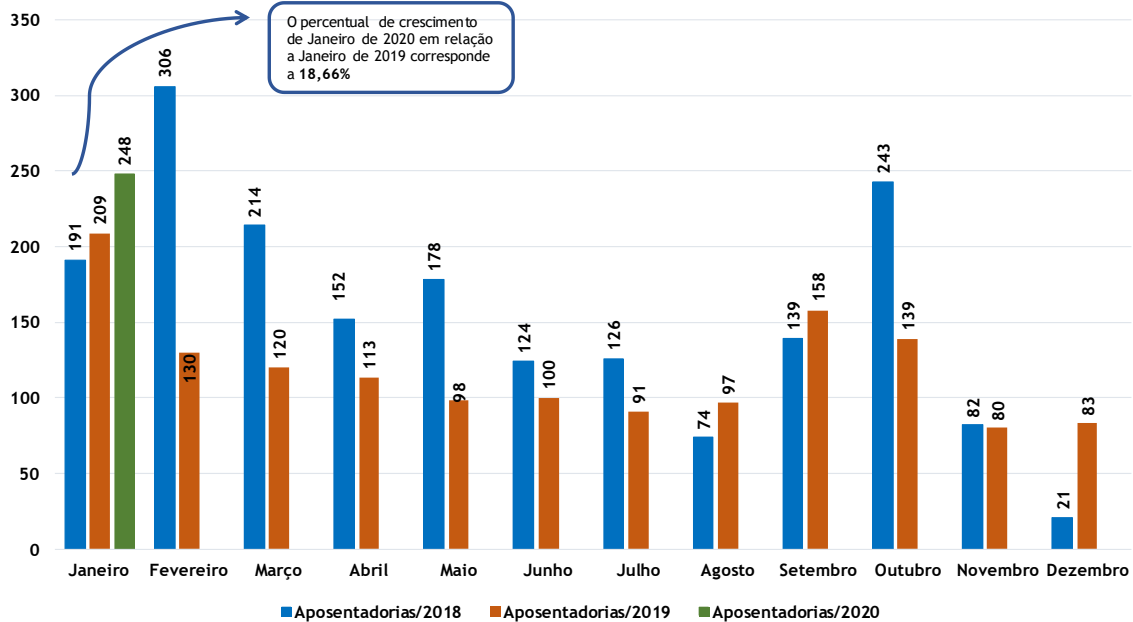

Fonte: SISPREV / SERGIPEPREVIDÊNCIA

Gráfico 09 - Benefícios Implantados - Pensões 2019/2020

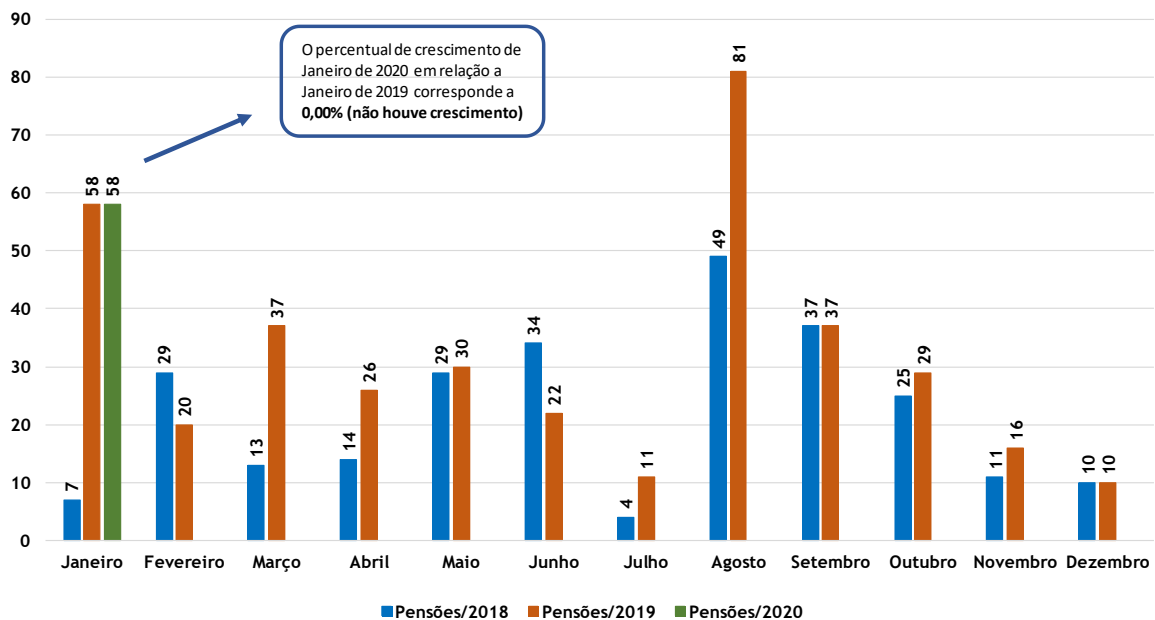

Fonte: SISPREV / SERGIPEPREVIDÊNCIA

## 4. Receitas e Despesas (2018-2020)

### 4.1. FINANPREV

Tabela 07 Receitas de Contribuições Previdenciárias

		2018		2019		2020 <sup>1</sup>	
Janeiro	R\$	92.202.760,44	R\$	60.151.396,61	R\$	63.234.863,85	
Fevereiro	R\$	71.737.441,04	R\$	78.591.581,21			
Março	R\$	73.388.562,08	R\$	71.072.939,16			
Abril	R\$	74.475.381,24	R\$	73.409.171,02			
Mai	R\$	75.992.544,55	R\$	77.986.119,60			
Junho	R\$	38.897.474,96	R\$	74.097.454,70			
Julho	R\$	76.918.407,78	R\$	73.118.402,26			
Agosto	R\$	68.882.723,69	R\$	74.935.472,16			
Setembro	R\$	56.403.847,29	R\$	73.835.181,59			
Outubro	R\$	67.343.548,63	R\$	72.472.809,01			
Novembro	R\$	66.811.645,55	R\$	70.483.536,65			
Dezembro	R\$	139.486.751,41	R\$	114.728.750,21			
<b>Total</b>	<b>R\$</b>	<b>902.541.088,66</b>	<b>R\$</b>	<b>914.882.814,18</b>	<b>R\$</b>	<b>63.234.863,85</b>	

Fonte: GERCONAR/SERGIPEPREVIDÊNCIA

<sup>1</sup>Receitas apuradas pelo Regime de Competência

\* Republicado após regularizações contábeis da Sefaz

Gráfico 10 - Evolução das Receitas

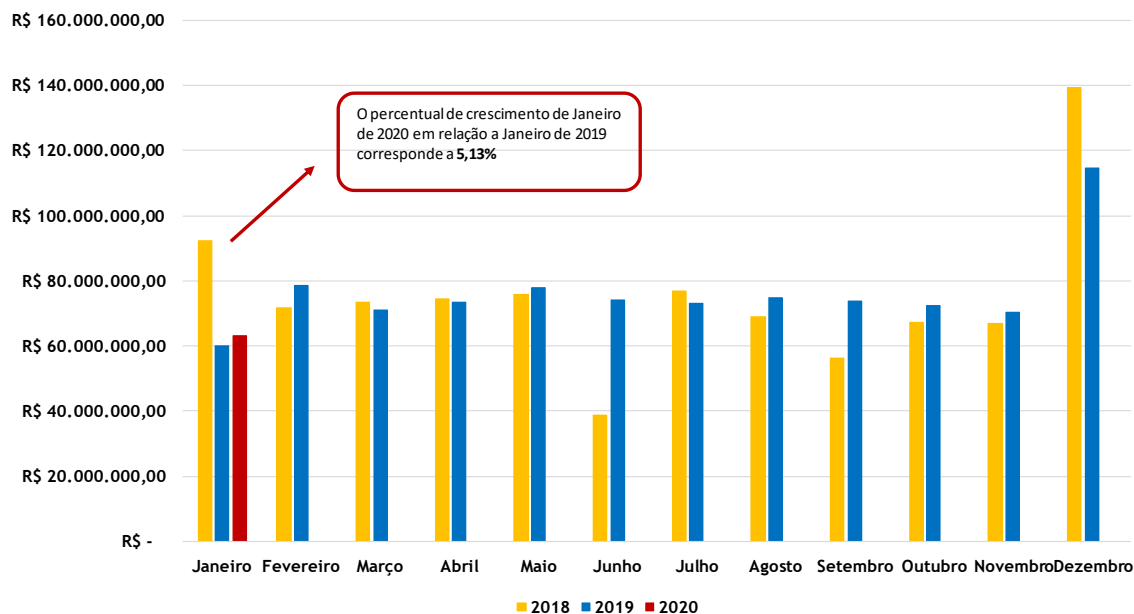

Fonte: GERCONAR / SERGIPEPREVIDÊNCIA



**Tabela 08 Quadro das Despesas Previdenciárias**

	2018		2019		2020	
Janeiro	R\$	158.388.939,82	R\$	167.290.443,57	R\$	144.673.944,52
Fevereiro	R\$	165.601.739,44	R\$	169.524.888,05		
Março	R\$	163.474.878,63	R\$	169.342.626,62		
Abril	R\$	166.710.202,35	R\$	170.265.621,32		
Mai	R\$	167.303.087,28	R\$	170.958.939,24		
Junho	R\$	167.863.412,35	R\$	171.482.137,71		
Julho	R\$	157.078.351,22	R\$	171.670.900,79		
Agosto	R\$	157.741.780,66	R\$	172.537.275,43		
Setembro	R\$	158.681.912,43	R\$	173.432.783,72		
Outubro	R\$	159.015.434,94	R\$	176.913.022,25		
Novembro	R\$	164.092.172,80	R\$	177.435.085,76		
Dezembro	R\$	304.978.731,18	R\$	352.581.069,62		
<b>Total</b>	<b>R\$</b>	<b>2.090.930.643,10</b>	<b>R\$</b>	<b>2.243.434.794,08</b>	<b>R\$</b>	<b>144.673.944,52</b>

Fonte: SISPREV/SERGIPEPREVIDENCIA

Data Relatório: 11/02/2020

**Gráfico 11 - Evolução das Despesas**

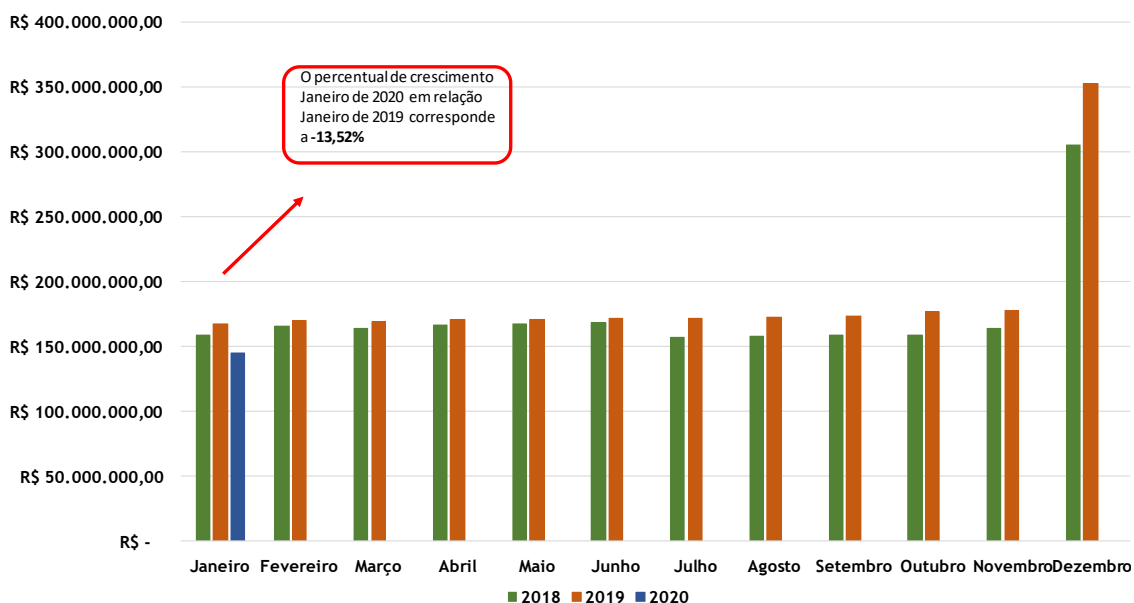

Fonte: GEINV / SERGIPEPREVIDÊNCIA



Gráfico 12- Déficit 2018/2019/2020

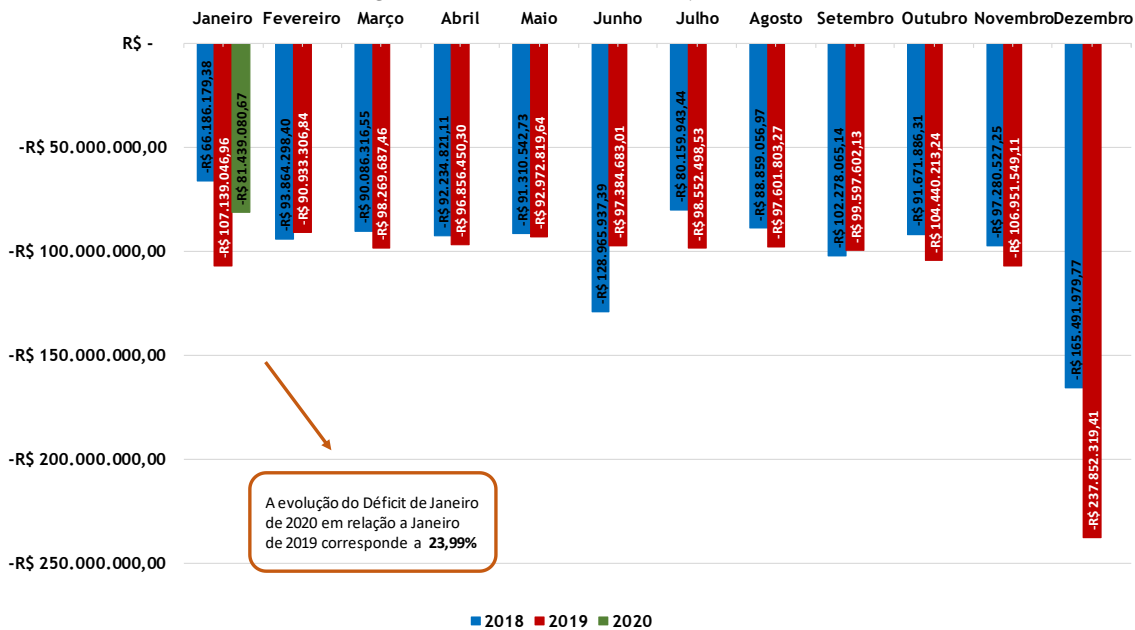

A evolução do Déficit de Janeiro de 2020 em relação a Janeiro de 2019 corresponde a **23,99%**

Fonte: GERCONAR/ SERGIPEPREVIDÊNCIA

## 5. Informações Financeiras

### 5.1. Perfil da Carteira (Janeiro/2020)

Gráfico 13 - Perfil da Carteira

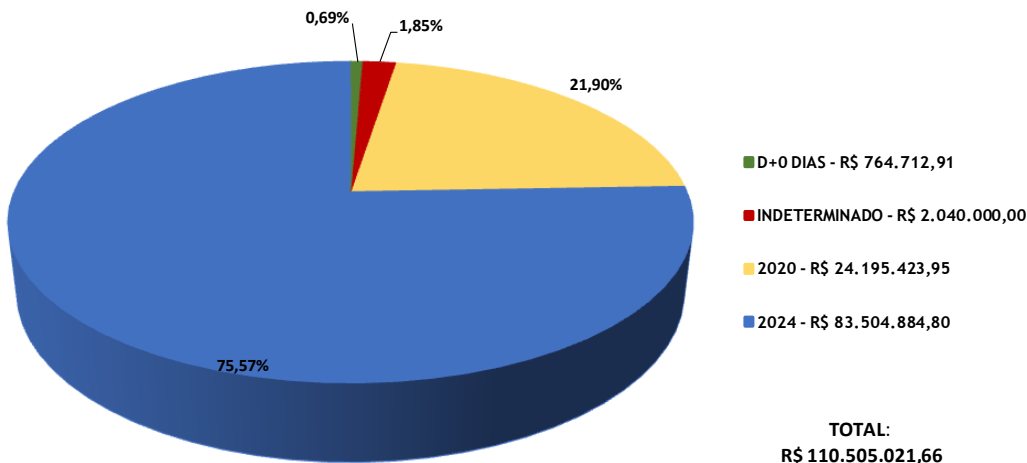

Fonte: GEINV / SERGIPEPREVIDÊNCIA

Nota: O total de aplicações corresponde a R\$ 110.505.021,66



## 5.2. Distribuição dos Investimentos (Janeiro/2020)

Gráfico 14- Composição Carteira - Banco

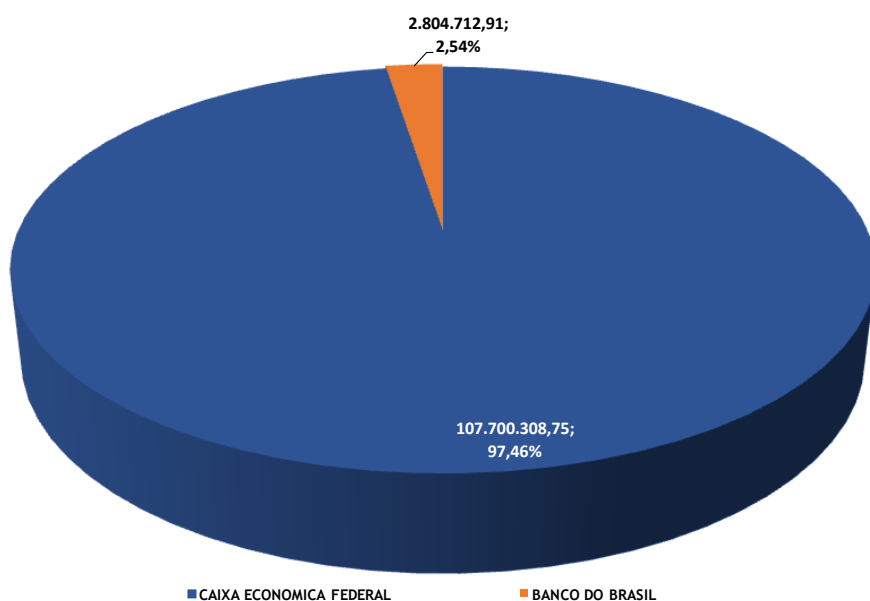

Fonte: GEINV / SERGIPEPREVIDÊNCIA

Gráfico 15 - Composição da Carteira - Segmento

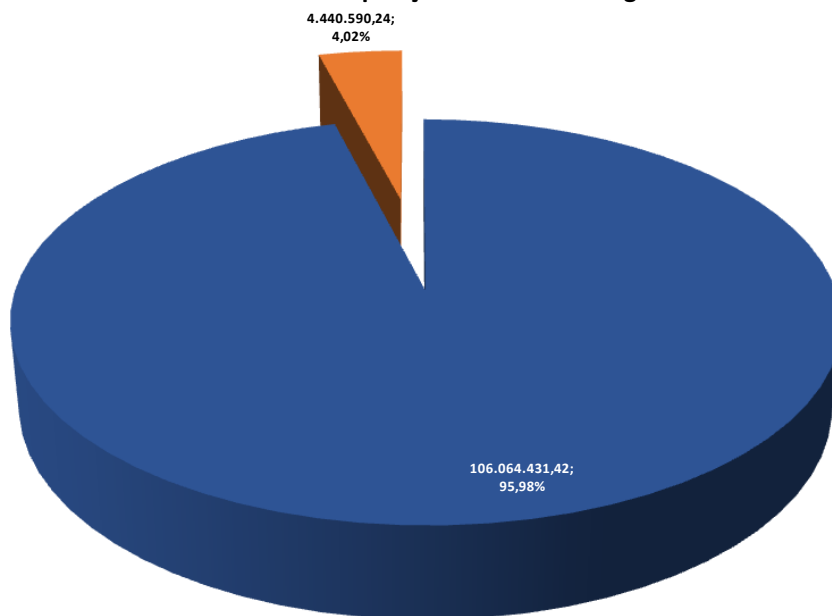

Fonte: GEINV / SERGIPEPREVIDÊNCIA