



Sergipe Previdência  
em Números



# Sergipe Previdência em Números





Sergipeprevidência  
em Números



**Governador do Estado de Sergipe**

Belivaldo Chagas da Silva

**Vice-Governador**

Eliane Aquino Custódio

**Secretário de Estado da Administração**

George da Trindade Góis

**Diretor Presidente**

José Roberto de Lima Andrade

**Diretor de Previdência**

Joaquim Pinheiro Chaves Rezende

**Diretor Administrativo e Financeiro**

José Normando da Mota Guimarães Filho



## Conteúdo

<b>1. Apresentação</b> .....	4
<b>2. Panorama Atual da Previdência do Estado de Sergipe (Setembro/2020)</b> .....	5
2.1. Total de Beneficiários.....	5
2.2. Caracterização dos Beneficiários.....	6
2.2.1. Faixa Etária.....	6
2.2.2. Distribuição por Categoria .....	7
2.2.3. Remuneração Média .....	8
2.2.4. Tempo de Contribuição (Base Setembro/2020) .....	9
<b>3. Análise Comparativa RPPS-SE (2018 - 2020)</b> .....	10
3.1. Quantidade de Benefícios Implantados por mês.....	10
<b>4. Receitas e Despesas (2018-2020)</b> .....	11
4.1. FINANPREV .....	11
<b>5. Informações Financeiras</b> .....	13
5.1. Perfil da Carteira (Setembro/2020) .....	13
5.2. Distribuição dos Investimentos (Setembro/2020).....	14



## 1. Apresentação

Criado em 2006, o Instituto de Previdência do Estado de Sergipe - denominado em 2008 de SERGIPEPREVIDÊNCIA, tem como objetivo gerir o Regime Próprio de Previdência do Estado de Sergipe - RPPS-SE, garantindo o equilíbrio financeiro e atuarial do sistema.

Contando com cerca de 30.000 beneficiários (aposentados e pensionistas), e gerindo recursos na ordem de R\$ 2,2 bilhões anuais, o SERGIPEPREVIDÊNCIA apresenta o SERGIPEPREVIDÊNCIA EM NÚMEROS, documento que sintetiza as principais informações do Regime Próprio de Previdência Estadual.

Com periodicidade mensal, as informações disponibilizadas no SERGIPEPREVIDÊNCIA EM NÚMEROS tem como objetivo apresentar aos diversos setores da sociedade informações diversas sobre o perfil do RPPS do Estado de Sergipe possibilitando uma maior transparência nas informações, e o acompanhamento da evolução do perfil e tendências da previdência do Estado de Sergipe.

Esta edição do SERGIPEPREVIDÊNCIA EM NÚMEROS apresenta adicionalmente as informações referentes ao mês de Setembro de 2020, possibilitando o início do processo de análise comparativa das principais tendências observadas no período 2018-2020. Em relação aos números anteriores, duas modificações importantes foram realizadas: 1. A retirada da categoria militares, que por força da nova legislação federal e estadual (Lei Federal 13.954 e Lei Estadual 338) passam a constituir um regime próprio (proteção social dos militares), e 2. A consideração do regime de competência para a estimativa das receitas previdenciárias.

**José Roberto de Lima Andrade**

Diretor Presidente do SERGIPEPREVIDÊNCIA.



## 2. Panorama Atual da Previdência do Estado de Sergipe (Setembro/2020)

### 2.1. Total de Beneficiários

Tabela 01 Aposentados

Aposentados	Quant.
Magistério	11.490
Civis	11.323
Tribunal de Contas	237
Tribunal de Justiça	512
Ministério Público	100
Assembléia Legislativa	317
Auditores	409
Defensoria	39
Procuradores	30
<b>Total</b>	<b>24.457</b>

Fonte: SISPREV/SERGIPEPREVIDENCIA

Tabela 02 Pensionistas

Pensionistas	Quant.
Executivo	3.711
Tribunal de Contas	54
Tribunal de Justiça	339
Ministério Público	36
Magistério	869
Defensoria Pública	10
Carteira Parlamentar	3
Assembléia Legislativa	79
<b>Total</b>	<b>5.101</b>

Fonte: SISPREV/SERGIPEPREVIDENCIA

\* De acordo com a Lei Federal nº 13.954 de 16 de Dezembro de 2019 e a Lei Estadual nº 338 de 27 de Dezembro de 2019, os beneficiários militares passaram a fazer parte do Sistema de Proteção Social.

Gráfico 1 - Quantidade de Benefícios

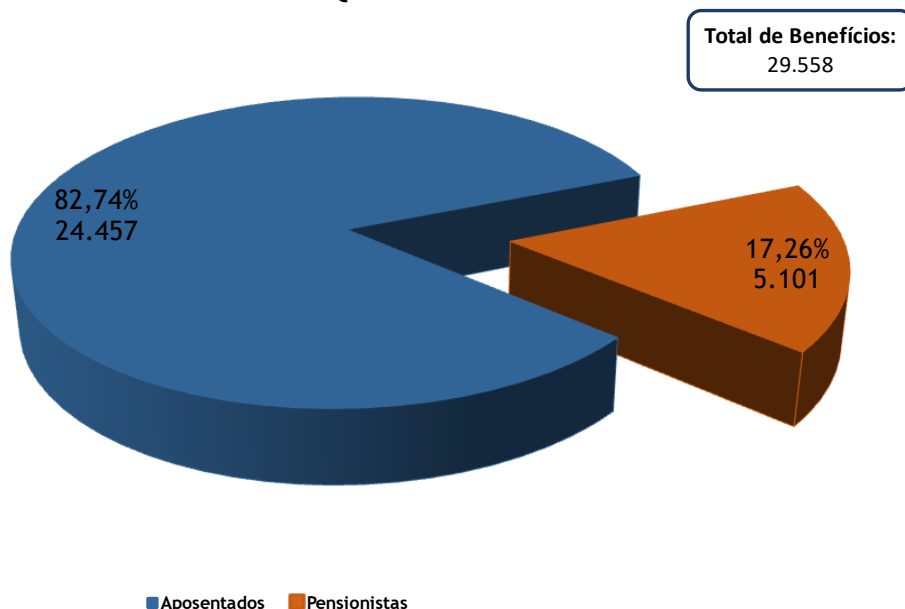

Fonte: SISPREV/SERGIPEPREVIDÊNCIA



## 2.2. Caracterização dos Beneficiários

**Tabela 03 Quantidade de Beneficiários por Gênero - RPPS/SE**

	<b>Aposentados</b>	<b>Pensionistas</b>	<b>Total</b>
<b>Masculino</b>	<b>4.712</b>	<b>1.189</b>	<b>5.901</b>
<b>Feminino</b>	<b>19.745</b>	<b>3.912</b>	<b>23.657</b>
<b>Total</b>	<b>24.457</b>	<b>5.101</b>	<b>29.558</b>

Fonte: SISPREV/SERGIPEPREVIDÊNCIA

set/20

### 2.2.1. Faixa Etária

**Gráfico 2 - Aposentados por Faixa Etária (Idade Atual)**

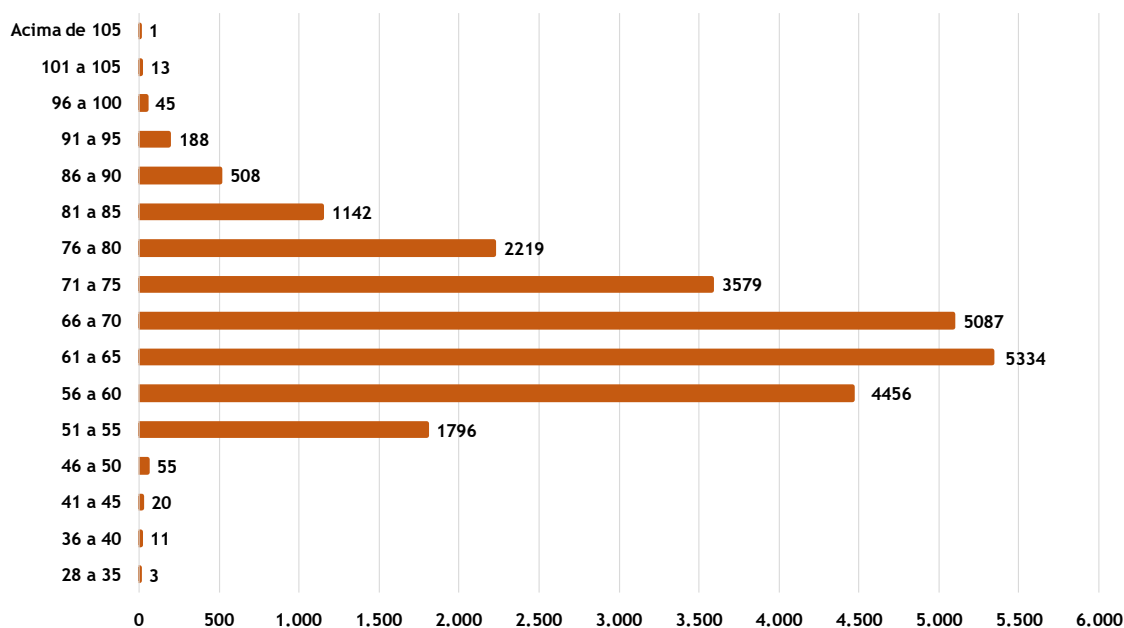

Fonte: SISPREV / SERGIPEPREVIDÊNCIA



Gráfico 3 - Pensionistas por Faixa Etária (Idade Atual)

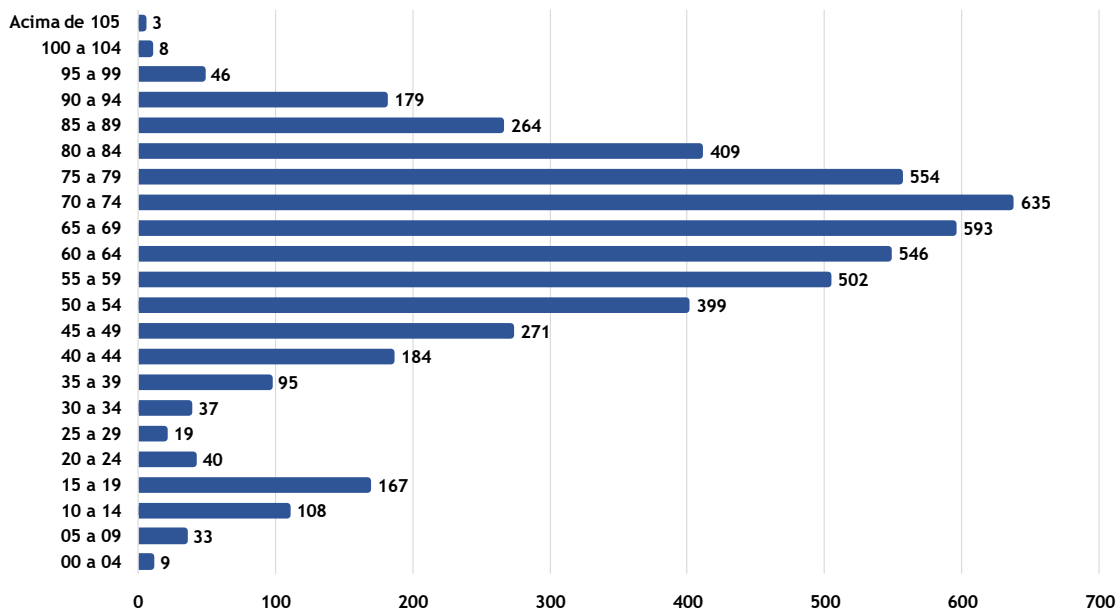

Fonte: SISPREV / SERGIPEPREVIDÊNCIA

## 2.2.2. Distribuição por Categoria

Gráfico 4 - Distribuição por Categoria - Aposentados

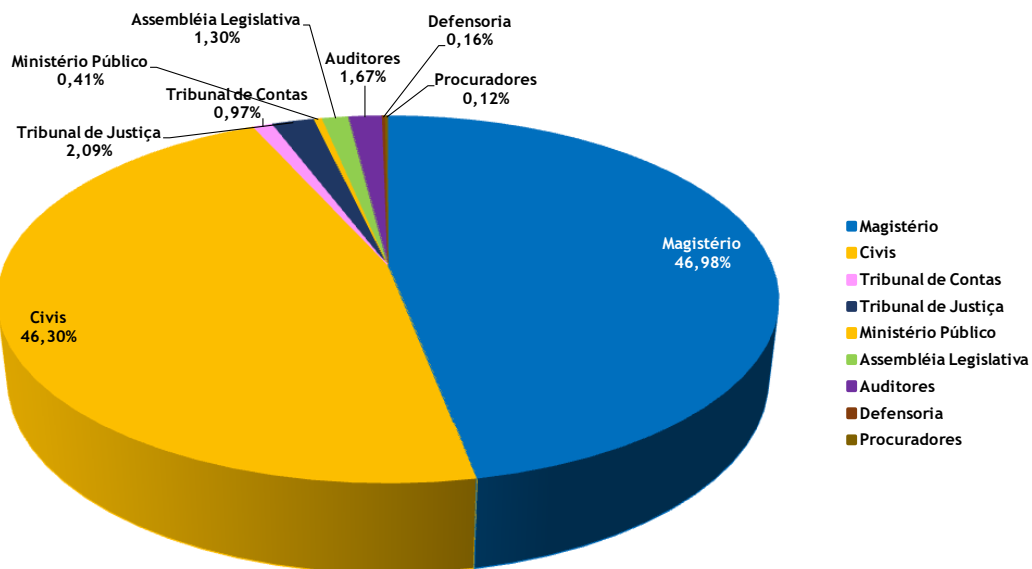

Fonte: SISPREV / SERGIPEPREVIDÊNCIA

Gráfico 5 - Distribuição por Categoria - Pensionistas

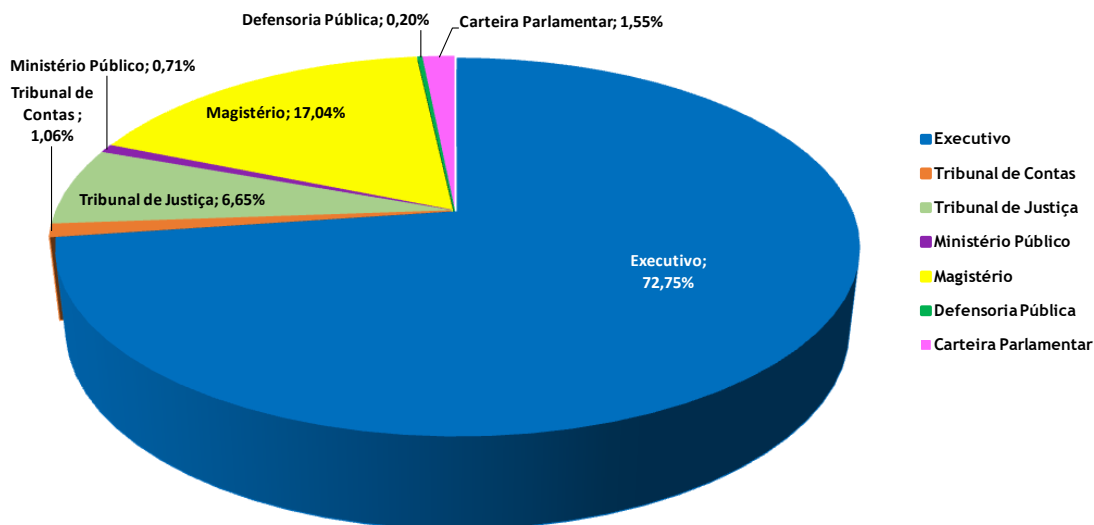

Fonte: SISPREV / SERGIPEPREVIDÊNCIA

### 2.2.3. Remuneração Média

Tabela 04 Resumo por Faixa Valores

Faixa	Benefícios	
	Quantitativo	Valor
Até R\$ 1.045	2.402	R\$ 2.302.025,05
R\$ 1.045,01 a R\$ 2.000	7.574	R\$ 11.087.812,54
R\$ 2.000,01 a R\$ 3.000	2.658	R\$ 6.473.298,29
R\$ 3.000,01 a R\$ 4.000	994	R\$ 3.388.928,23
R\$ 4.000,01 a R\$ 5.000	1.155	R\$ 5.262.959,89
R\$ 5.000,01 a R\$ 6.000	6.552	R\$ 37.753.880,86
R\$ 6.000,01 a R\$ 7.000	4.071	R\$ 26.063.821,08
R\$ 7.000,01 a R\$ 8.000	1.435	R\$ 10.581.399,70
R\$ 8.000,01 a R\$ 9.000	437	R\$ 3.611.380,87
R\$ 9.000,01 a R\$ 10.000	281	R\$ 2.672.266,94
R\$ 10.000,01 a R\$ 11.000	295	R\$ 3.129.508,69
R\$ 11.000,01 a R\$ 12.000	113	R\$ 1.285.426,27
Acima de R\$ 12.000,01	1.591	R\$ 34.007.647,76
<b>Total</b>	<b>29.558</b>	<b>R\$ 147.620.356,17</b>

Fonte: SISPREV/SERGIPEPREVIDÊNCIA

set-20

\* De acordo com a Lei Federal nº 13.954 de 16 de Dezembro de 2019 e a Lei Estadual nº 338 de 27 de Dezembro de 2019, os beneficiários militares passaram a fazer parte do Sistema de Proteção Social.





**Gráfico 6 - Benefícios Divididos por Faixa (Total de Benefícios X % na Folha de Pagamento)**

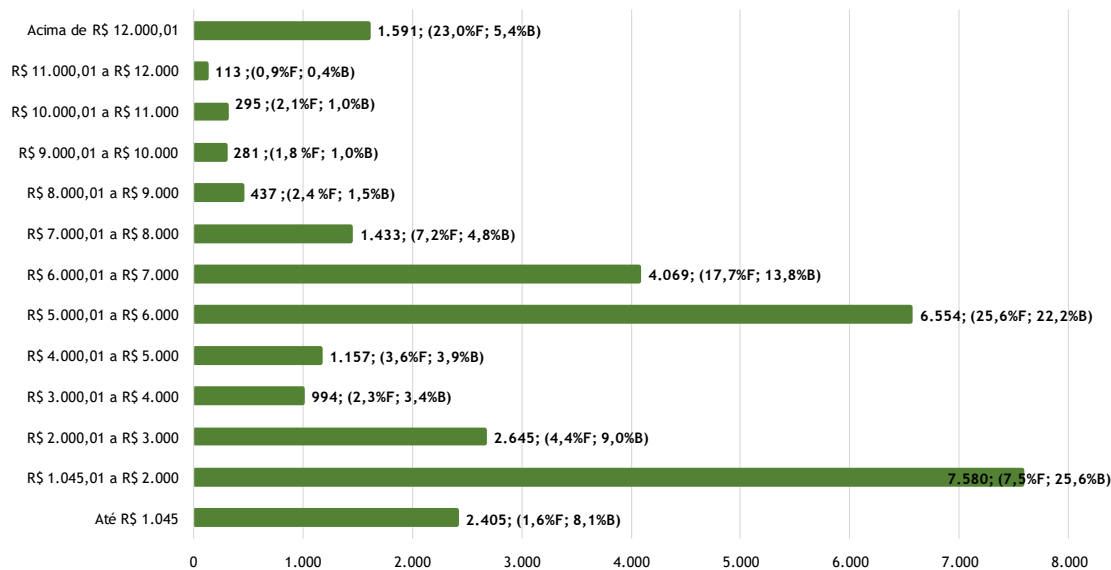

Fonte: SISPREV / SERGIPEPREVIDÊNCIA

## 2.2.4. Tempo de Contribuição (Base Setembro/2020)

**Gráfico 7 - Tempo Médio de Contribuição**

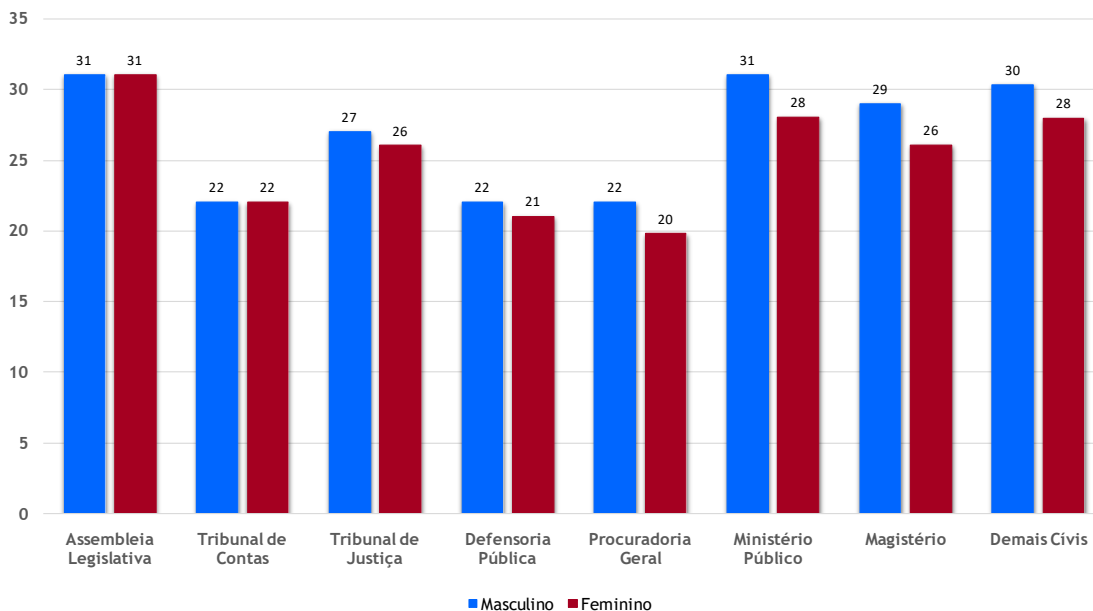

Fonte: SISPREV / SERGIPEPREVIDÊNCIA

**Observação:** Tempo de contribuição exclusivamente no RPPS.



### 3. Análise Comparativa RPPS-SE (2018 - 2020)

#### 3.1. Quantidade de Benefícios Implantados por mês

Gráfico 08 - Benefícios Implantados - Aposentadorias 2018/2020

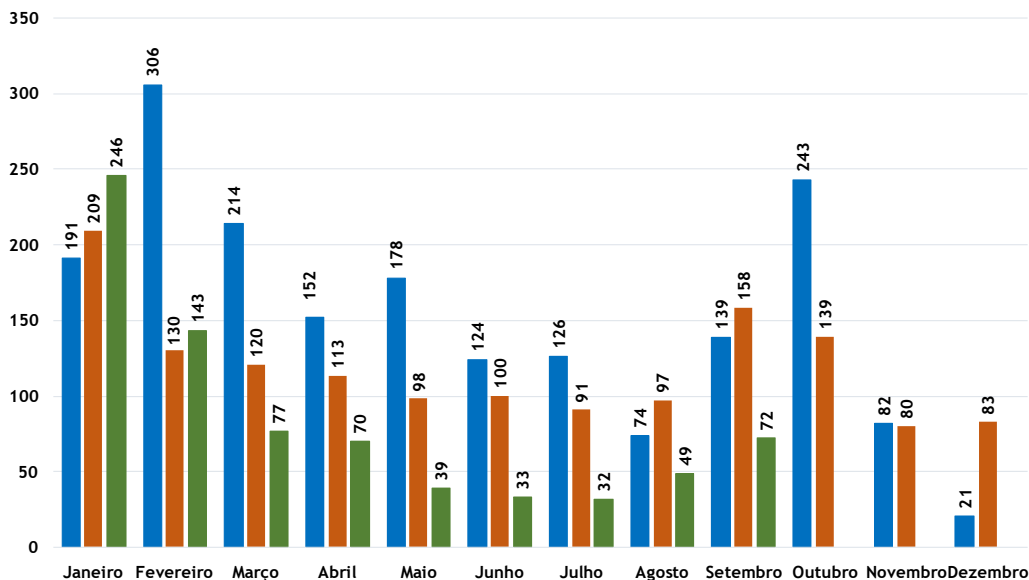

Fonte: SISPREV / SERGIPEPREVIDÊNCIA

■ Aposentadorias/2018 ■ Aposentadorias/2019 ■ Aposentadorias/2020

\* De acordo com a Lei Federal nº 13.954 de 16 de Dezembro de 2019 e a Lei Estadual nº 338 de 27 de Dezembro de 2019, os beneficiários militares passaram a fazer parte do Sistema de Proteção Social.

Gráfico 09 - Benefícios Implantados - Pensões 2018/2020

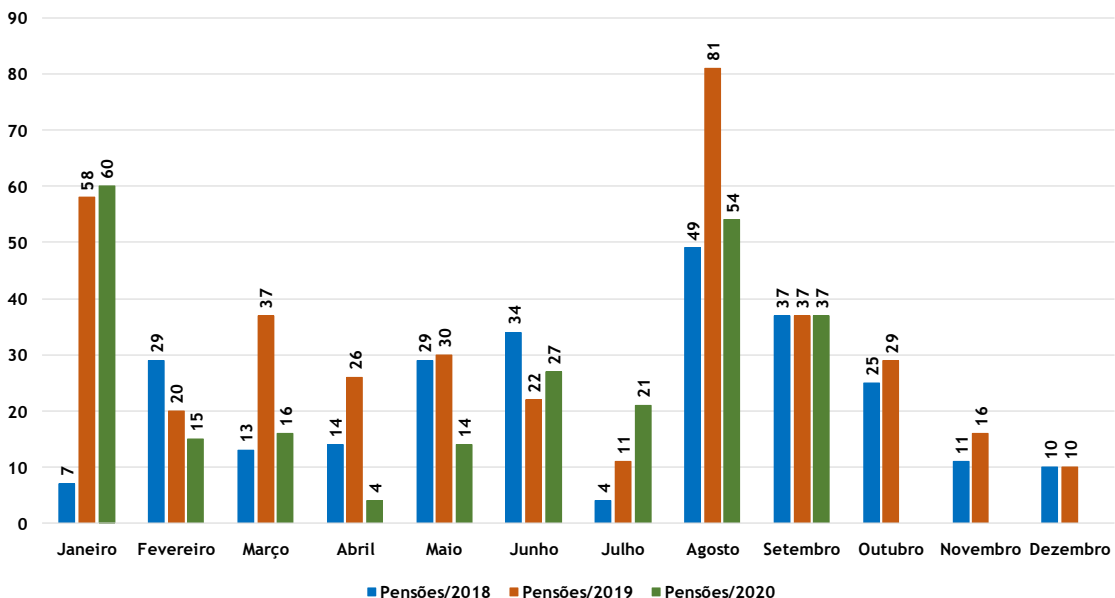

Fonte: SISPREV / SERGIPEPREVIDÊNCIA

\* De acordo com a Lei Federal nº 13.954 de 16 de Dezembro de 2019 e a Lei Estadual nº 338 de 27 de Dezembro de 2019, os beneficiários militares passaram a fazer parte do Sistema de Proteção Social.

## 4. Receitas e Despesas (2018-2020)

### 4.1. FINANPREV

**Tabela 07 Receitas de Contribuições Previdenciárias**

		2018		2019		2020 <sup>1</sup>	
Janeiro	R\$	92.202.760,44	R\$	60.151.396,61	R\$	63.234.863,85	
Fevereiro	R\$	71.737.441,04	R\$	78.591.581,21	R\$	63.073.472,77	
Março	R\$	73.388.562,08	R\$	71.072.939,16	R\$	63.382.633,50	
Abril	R\$	74.475.381,24	R\$	73.409.171,02	R\$	102.632.725,11	
Mai	R\$	75.992.544,55	R\$	77.986.119,60	R\$	102.768.011,73	
Junho	R\$	38.897.474,96	R\$	74.097.454,70	R\$	102.702.406,37	
Julho	R\$	76.918.407,78	R\$	73.118.402,26	R\$	102.950.370,15	
Agosto	R\$	68.882.723,69	R\$	74.935.472,16	R\$	102.836.935,35	
Setembro	R\$	56.403.847,29	R\$	73.835.181,59	R\$	102.853.259,39	
Outubro	R\$	67.343.548,63	R\$	72.472.809,01			
Novembro	R\$	66.811.645,55	R\$	70.483.536,65			
Dezembro	R\$	139.486.751,41	R\$	114.728.750,21			
<b>Total</b>	<b>R\$</b>	<b>902.541.088,66</b>	<b>R\$</b>	<b>914.882.814,18</b>	<b>R\$</b>	<b>806.434.678,22</b>	

Fonte: GERCONAR/SERGIPEPREVIDÊNCIA

<sup>1</sup> Apuração por Regime de Competência

\* De acordo com a Lei Federal nº 13.954 de 16 de Dezembro de 2019 e a Lei Estadual nº 338 de 27 de Dezembro de 2019, os beneficiários militares passaram a fazer parte do Sistema de Proteção Social.

\*\*Republicado após Regularizações Contábeis pela SEFAZ

**Gráfico 10 - Evolução das Receitas**

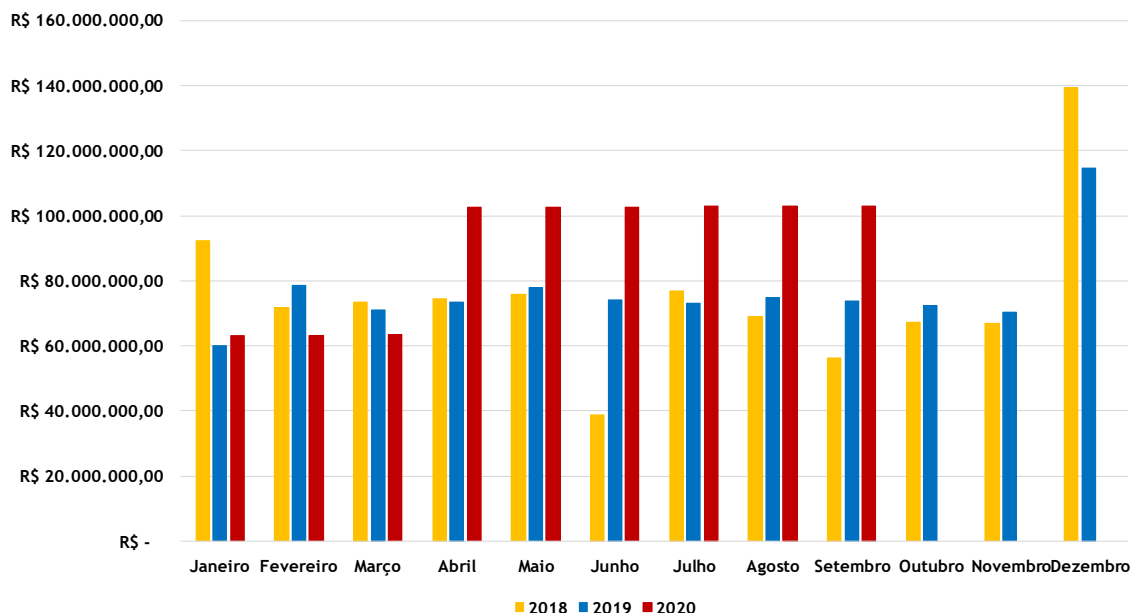

Fonte: GERCONAR / SERGIPEPREVIDÊNCIA

**Tabela 08 Quadro das Despesas Previdenciárias**

	2018		2019		2020 (a)	
<b>Janeiro</b>	R\$	158.388.939,82	R\$	167.290.443,57	R\$	144.673.944,52
<b>Fevereiro</b>	R\$	165.601.739,44	R\$	169.524.888,05	R\$	146.182.951,30
<b>Março</b>	R\$	163.474.878,63	R\$	169.342.626,62	R\$	146.645.266,73
<b>Abril</b>	R\$	166.710.202,35	R\$	170.265.621,32	R\$	146.660.239,57
<b>Maió</b>	R\$	167.303.087,28	R\$	170.958.939,24	R\$	146.691.910,73
<b>Junho</b>	R\$	167.863.412,35	R\$	171.482.137,71	R\$	146.803.845,08
<b>Julho</b>	R\$	157.078.351,22	R\$	171.670.900,79	R\$	147.186.744,25
<b>Agosto</b>	R\$	157.741.780,66	R\$	172.537.275,43	R\$	147.285.391,82
<b>Setembro</b>	R\$	158.681.912,43	R\$	173.432.783,72	R\$	147.620.356,17
<b>Outubro</b>	R\$	159.015.434,94	R\$	176.913.022,25		
<b>Novembro</b>	R\$	164.092.172,80	R\$	177.435.085,76		
<b>Dezembro</b>	R\$	304.978.731,18	R\$	352.581.069,62		
<b>Total</b>	<b>R\$</b>	<b>2.090.930.643,10</b>	<b>R\$</b>	<b>2.243.434.794,08</b>	<b>R\$</b>	<b>1.319.750.650,17</b>

Fonte: SISPREV/SERGIPEPREVIDENCIA

(a) Excluída a despesa da folha de inativos e Pensionistas dos militares.

\*De acordo com a Lei Federal nº 13.954 de 16 de Dezembro de 2019 e a Lei Estadual nº 338 de 27 de Dezembro de 2019, beneficiários militares passaram a fazer parte do Sistema de Proteção Social.

\*\*No Quadro de Despesas Previdenciárias não são considerados os pagamentos referentes ao décimo terceiro.

**Gráfico 11 - Evolução das Despesas**

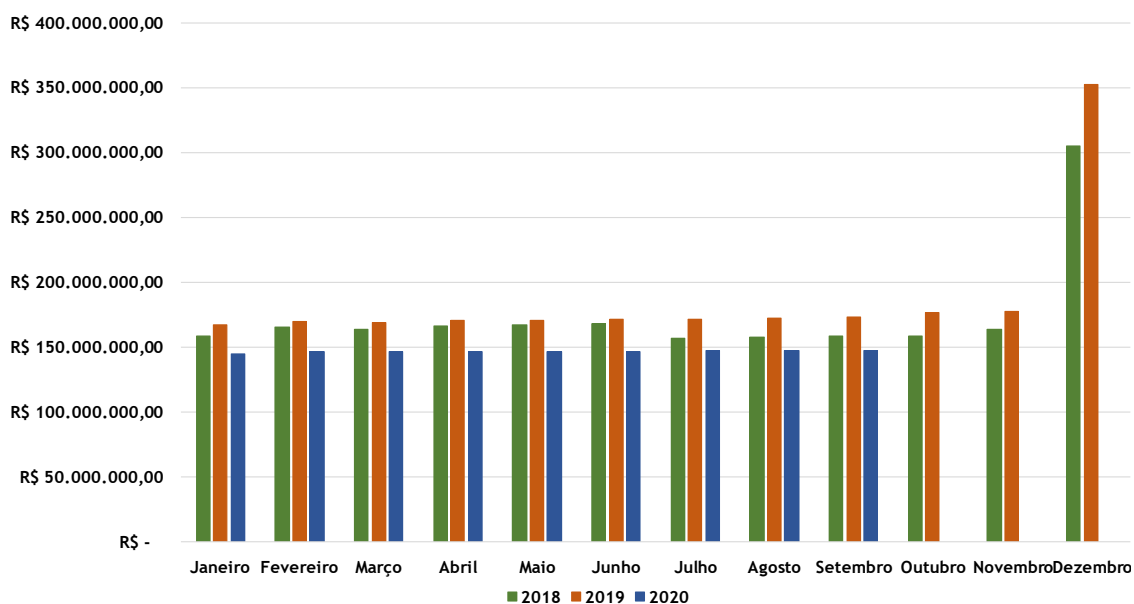

Fonte: SISPREV/ SERGIPEPREVIDÊNCIA



Gráfico 12- Déficit 2018/2019/2020

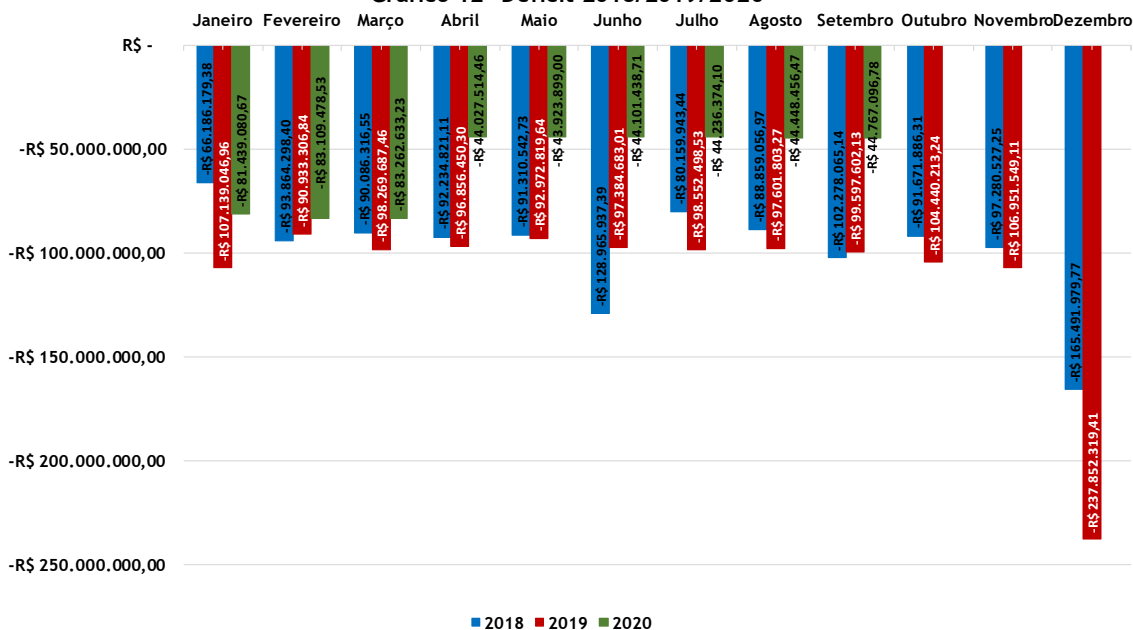

Fonte: GERCONAR / SERGIPEPREVIDÊNCIA

\* De acordo com a Lei Federal nº 13.954 de 16 de Dezembro de 2019 e a Lei Estadual nº 338 de 27 de Dezembro de 2019, os beneficiários Militares, passaram a fazer parte do Sistema de Proteção Social, inclusive às suas Contribuições Previdenciárias.

## 5. Informações Financeiras

### 5.1. Perfil da Carteira (Setembro/2020)

Gráfico 13 - Perfil da Carteira

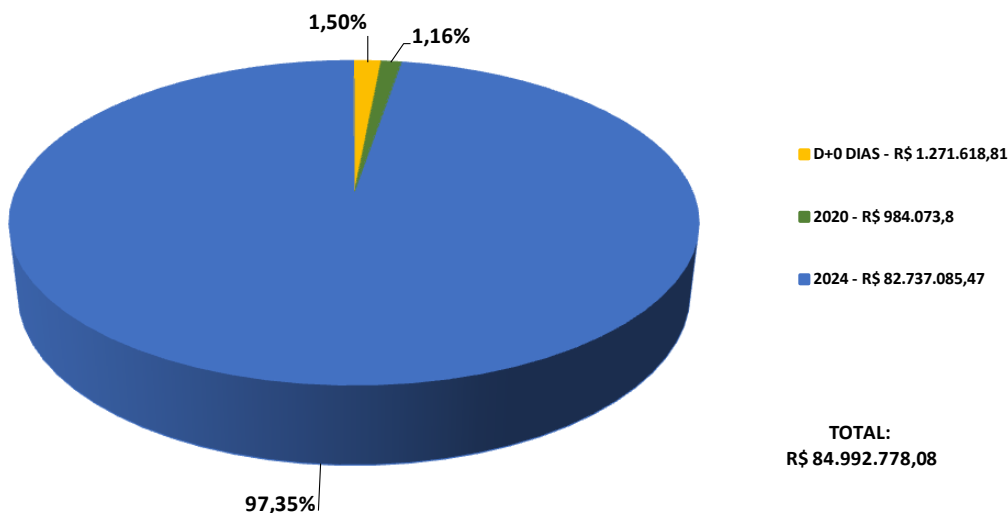

Fonte: GEINV / SERGIPEPREVIDÊNCIA

Nota: O total de aplicações corresponde a R\$ 84.992.778,08



## 5.2. Distribuição dos Investimentos (Setembro/2020)

Gráfico 14 - Composição Carteira - Banco

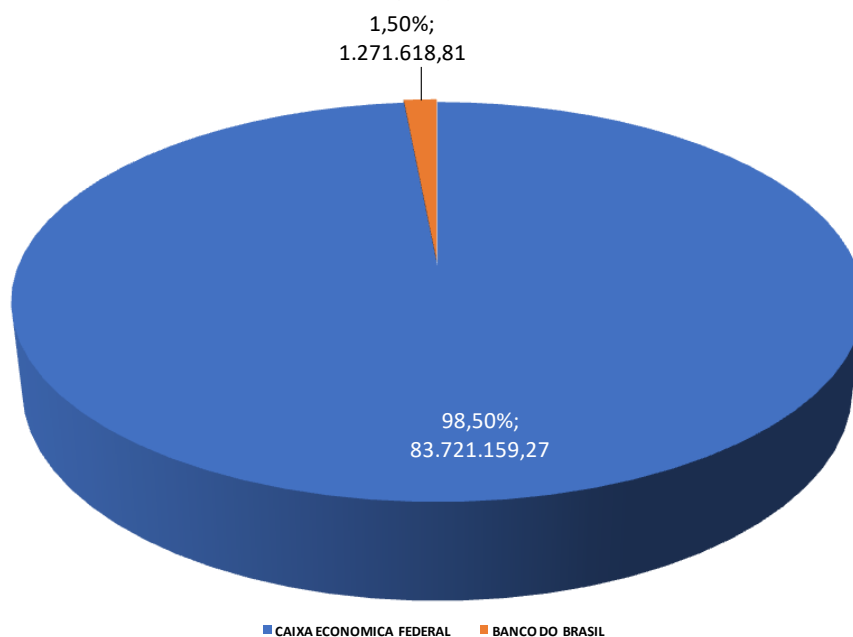

Fonte: GEINV / SERGIPEPREVIDÊNCIA

Gráfico 15 - Composição da Carteira - Segmento

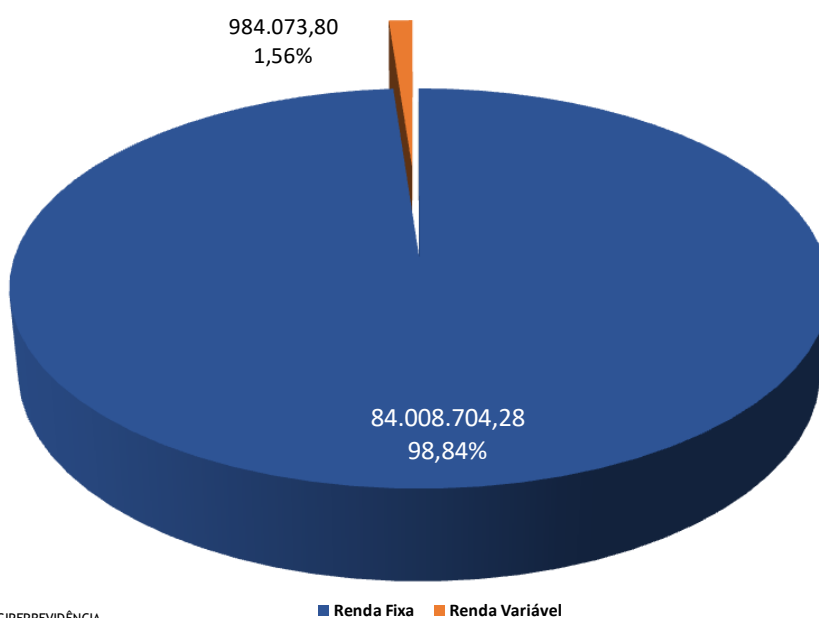

Fonte: GEINV / SERGIPEPREVIDÊNCIA