



Sergipe Previdência
em Números



Sergipe Previdência em Números





Governador do Estado de Sergipe

Belivaldo Chagas da Silva

Vice-Governador

Eliane Aquino Custódio

Secretário de Estado da Administração

George da Trindade Góis

Diretor Presidente

José Roberto de Lima Andrade

Diretor de Previdência

Joaquim Pinheiro Chaves Rezende

Diretor Administrativo e Financeiro

José Normando da Mota Guimarães Filho



Conteúdo

1. Apresentação	4
2. Panorama Atual da Previdência do Estado de Sergipe (Novembro/2020)	5
2.1. Total de Beneficiários.....	5
2.2. Caracterização dos Beneficiários.....	6
2.2.1. Faixa Etária.....	6
2.2.2. Distribuição por Categoria	7
2.2.3. Remuneração Média	8
2.2.4. Tempo de Contribuição (Base Novembro/2020)	9
3. Análise Comparativa RPPS-SE (2018 - 2020)	10
3.1. Quantidade de Benefícios Implantados por mês.....	10
4. Receitas e Despesas (2018-2020)	11
4.1. FINANPREV	11
5. Informações Financeiras	13
5.1. Perfil da Carteira (Novembro/2020)	13
5.2. Distribuição dos Investimentos (Novembro/2020).....	13



1. Apresentação

Criado em 2006, o Instituto de Previdência do Estado de Sergipe - denominado em 2008 de SERGIPEPREVIDÊNCIA, tem como objetivo gerir o Regime Próprio de Previdência do Estado de Sergipe - RPPS-SE, garantindo o equilíbrio financeiro e atuarial do sistema.

Contando com cerca de 30.000 beneficiários (aposentados e pensionistas), e gerindo recursos na ordem de R\$ 2,2 bilhões anuais, o SERGIPEPREVIDÊNCIA apresenta o SERGIPEPREVIDÊNCIA EM NÚMEROS, documento que sintetiza as principais informações do Regime Próprio de Previdência Estadual.

Com periodicidade mensal, as informações disponibilizadas no SERGIPEPREVIDÊNCIA EM NÚMEROS tem como objetivo apresentar aos diversos setores da sociedade informações diversas sobre o perfil do RPPS do Estado de Sergipe possibilitando uma maior transparência nas informações, e o acompanhamento da evolução do perfil e tendências da previdência do Estado de Sergipe.

Esta edição do SERGIPEPREVIDÊNCIA EM NÚMEROS apresenta adicionalmente as informações referentes ao mês de Novembro de 2020, possibilitando o início do processo de análise comparativa das principais tendências observadas no período 2018-2020. Em relação aos números anteriores, duas modificações importantes foram realizadas: 1. A retirada da categoria militares, que por força da nova legislação federal e estadual (Lei Federal 13.954 e Lei Estadual 338) passam a constituir um regime próprio (proteção social dos militares), e 2. A consideração do regime de competência para a estimativa das receitas previdenciárias.

José Roberto de Lima Andrade

Diretor Presidente do SERGIPEPREVIDÊNCIA.

2. Panorama Atual da Previdência do Estado de Sergipe (Novembro/2020)

2.1. Total de Beneficiários

Tabela 01 Aposentados

Aposentados	Quant.
Magistério	11.520
Civis	11.355
Tribunal de Contas	236
Tribunal de Justiça	515
Ministério Público	100
Assembléia Legislativa	318
Auditores	409
Defensoria	39
Procuradores	31
Total	24.523

Fonte: SISPREV/SERGIPEPREVIDENCIA

Tabela 02 Pensionistas

Pensionistas	Quant.
Executivo	3.759
Tribunal de Contas	56
Tribunal de Justiça	344
Ministério Público	36
Magistério	880
Defensoria Pública	11
Carteira Parlamentar	3
Assembléia Legislativa	79
Total	5.168

Fonte: SISPREV/SERGIPEPREVIDENCIA

* De acordo com a Lei Federal nº 13.954 de 16 de Dezembro de 2019 e a Lei Estadual nº 338 de 27 de Dezembro de 2019, os beneficiários militares passaram a fazer parte do Sistema de Proteção Social.

Gráfico 1 - Quantidade de Benefícios

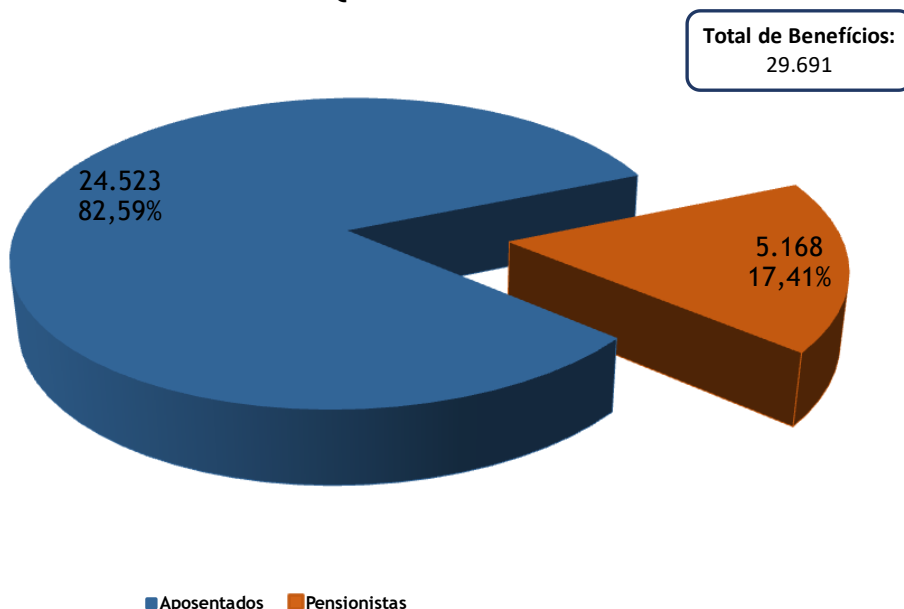

Fonte: SISPREV/SERGIPEPREVIDÊNCIA



2.2. Caracterização dos Beneficiários

Tabela 03 Quantidade de Beneficiários por Gênero - RPPS/SE

	Aposentados	Pensionistas	Total
Masculino	4.741	1.208	5.949
Feminino	19.782	3.960	23.742
Total	24.523	5.168	29.691

Fonte: SISPREV/SERGIPEPREVIDÊNCIA

nov/20

2.2.1. Faixa Etária

Gráfico 2 - Aposentados por Faixa Etária (Idade Atual)

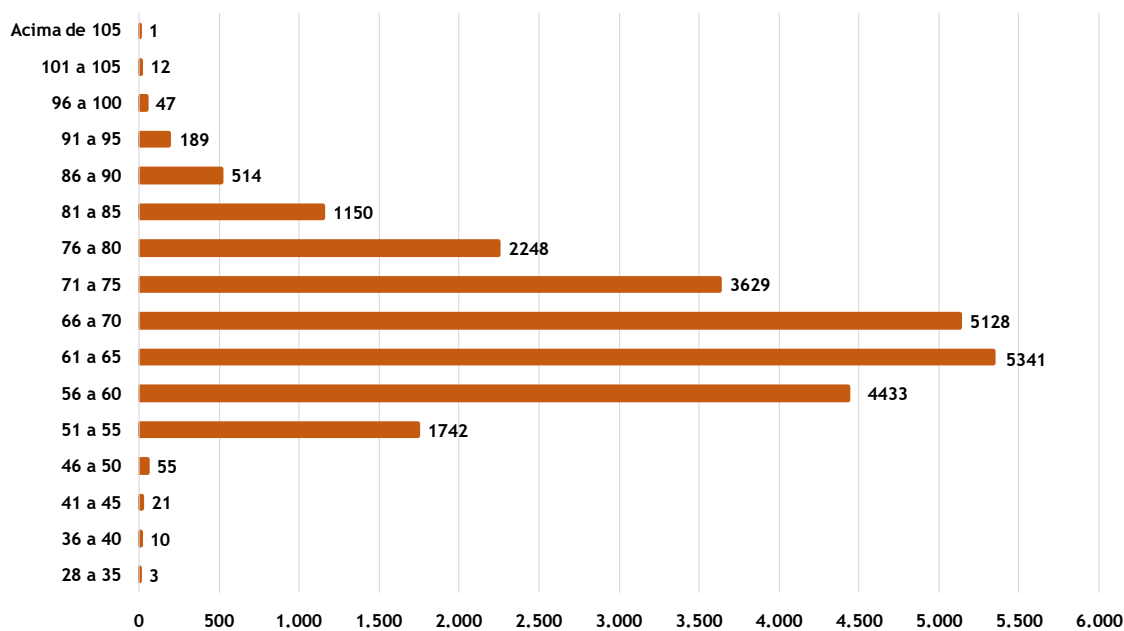

Fonte: SISPREV / SERGIPEPREVIDÊNCIA



Gráfico 3 - Pensionistas por Faixa Etária (Idade Atual)

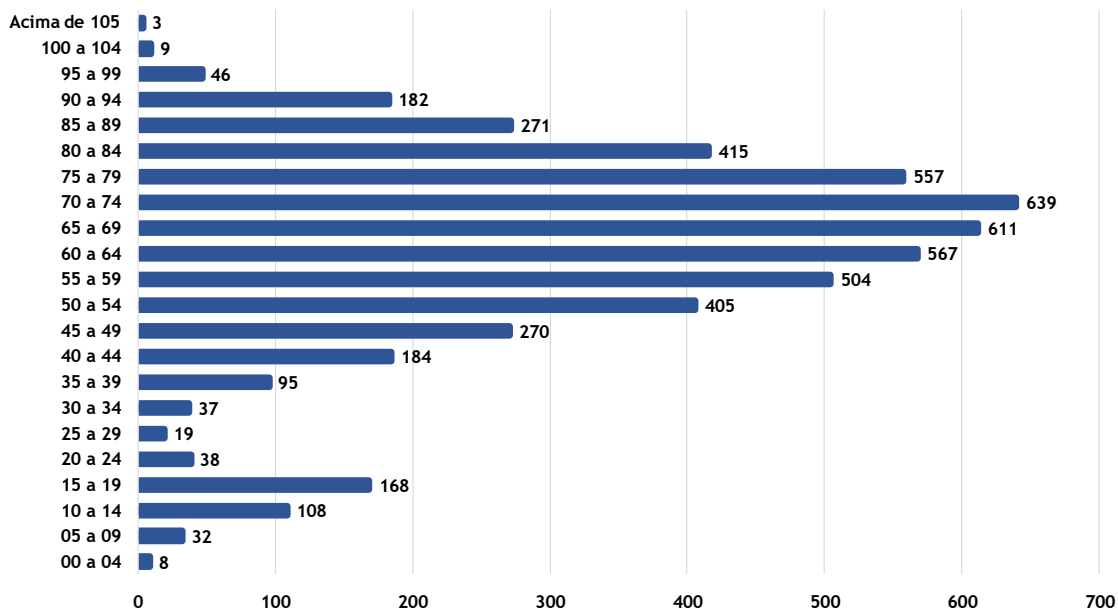

Fonte: SISPREV / SERGIPEPREVIDÊNCIA

2.2.2. Distribuição por Categoria

Gráfico 4 - Distribuição por Categoria - Aposentados

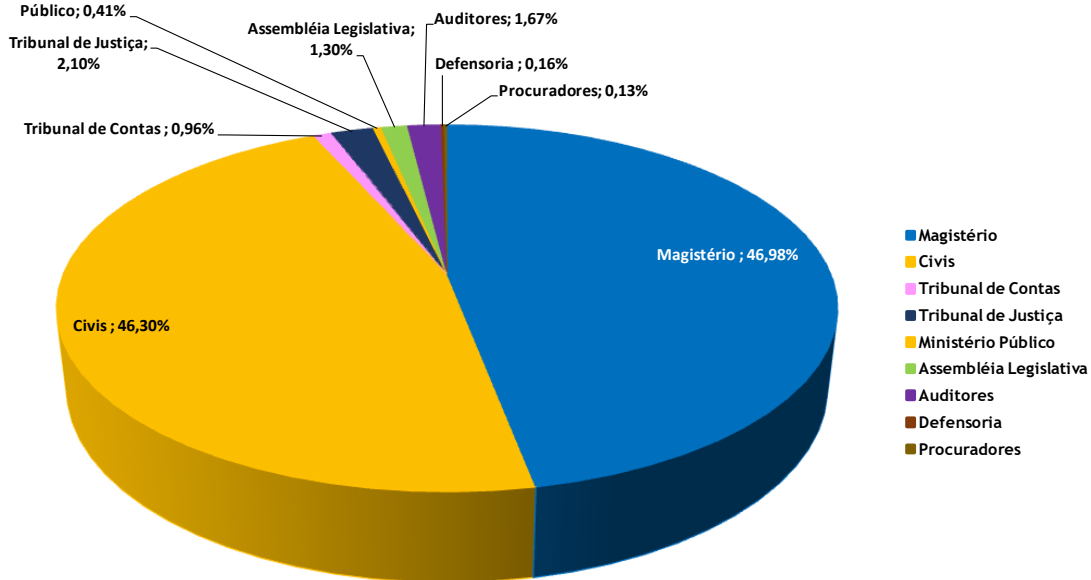

Fonte: SISPREV / SERGIPEPREVIDÊNCIA

Gráfico 5 - Distribuição por Categoria - Pensionistas

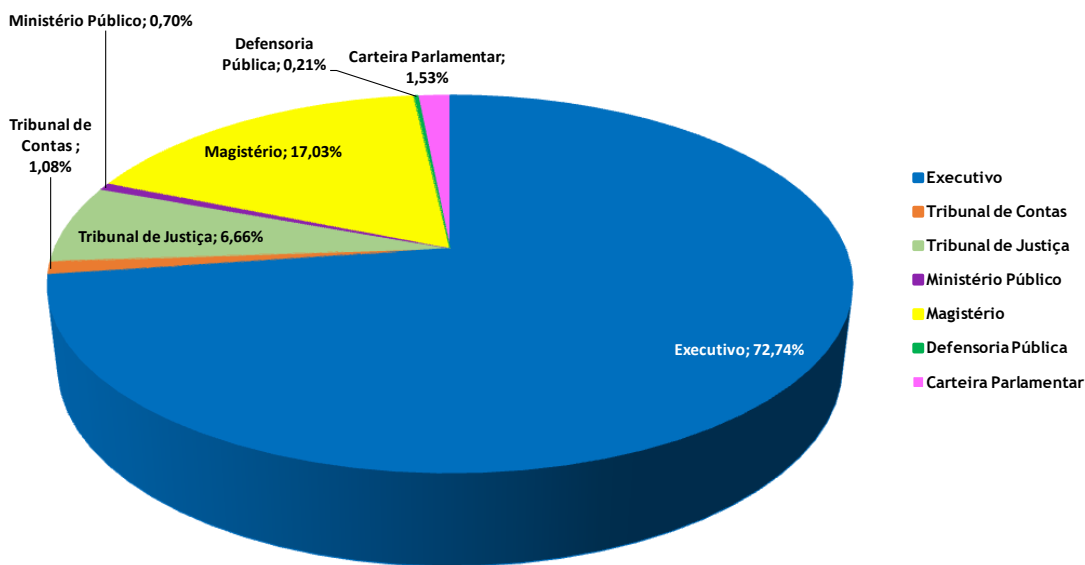

Fonte: SISPREV / SERGIPEPREVIDÊNCIA

2.2.3. Remuneração Média

Tabela 04 Resumo por Faixa Valores

Faixa	Benefícios	Valor	%
	Quantitativo		
Até R\$ 1.045	2.412	R\$ 2.313.417,29	1,6%
R\$ 1.045,01 a R\$ 2.000	7.602	R\$ 11.128.616,61	7,5%
R\$ 2.000,01 a R\$ 3.000	2.732	R\$ 6.655.831,83	4,5%
R\$ 3.000,01 a R\$ 4.000	994	R\$ 3.387.271,61	2,3%
R\$ 4.000,01 a R\$ 5.000	1.122	R\$ 5.113.917,47	3,4%
R\$ 5.000,01 a R\$ 6.000	6.576	R\$ 37.886.474,76	25,6%
R\$ 6.000,01 a R\$ 7.000	4.086	R\$ 26.159.519,13	17,6%
R\$ 7.000,01 a R\$ 8.000	1.446	R\$ 10.664.028,22	7,2%
R\$ 8.000,01 a R\$ 9.000	418	R\$ 3.453.781,12	2,3%
R\$ 9.000,01 a R\$ 10.000	283	R\$ 2.690.881,25	1,8%
R\$ 10.000,01 a R\$ 11.000	301	R\$ 3.192.053,49	2,2%
R\$ 11.000,01 a R\$ 12.000	121	R\$ 1.377.228,19	0,9%
Acima de R\$ 12.000,01	1.598	R\$ 34.210.114,40	23,1%
Total	29.691	R\$ 148.233.135,37	100%

Fonte: SISPREV/SERGIPEPREVIDÊNCIA

nov-20

* De acordo com a Lei Federal nº 13.954 de 16 de Dezembro de 2019 e a Lei Estadual nº 338 de 27 de Dezembro de 2019, os beneficiários militares passaram a fazer parte do Sistema de Proteção Social.



**Gráfico 6 - Benefícios Divididos por Faixa
(Total de Benefícios X % na Folha de Pagamento)**

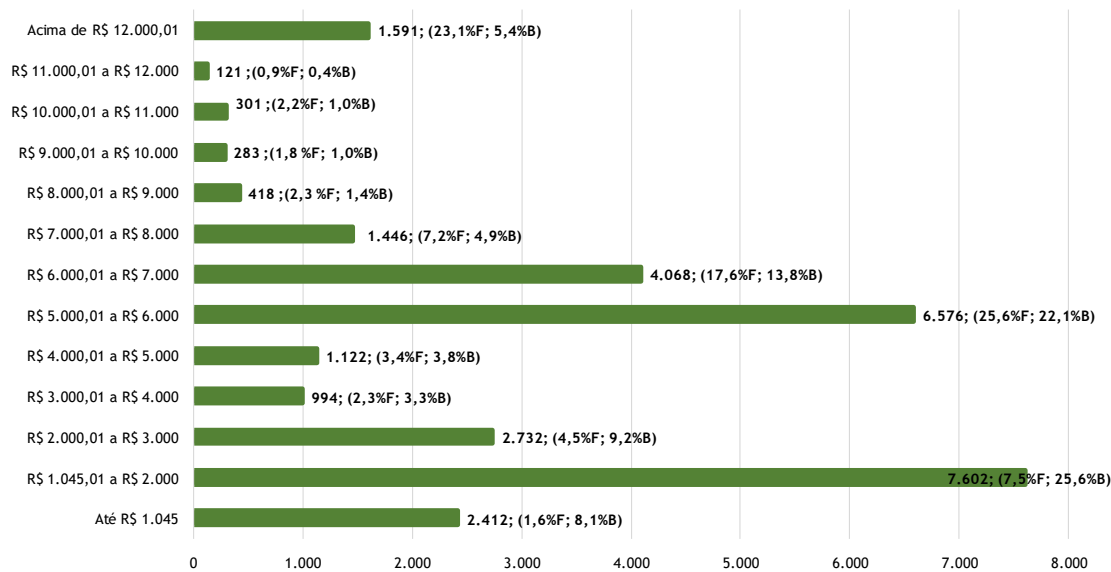

Fonte: SISPREV / SERGIPEPREVIDÊNCIA

2.2.4. Tempo de Contribuição (Base Novembro/2020)

Gráfico 7 - Tempo Médio de Contribuição

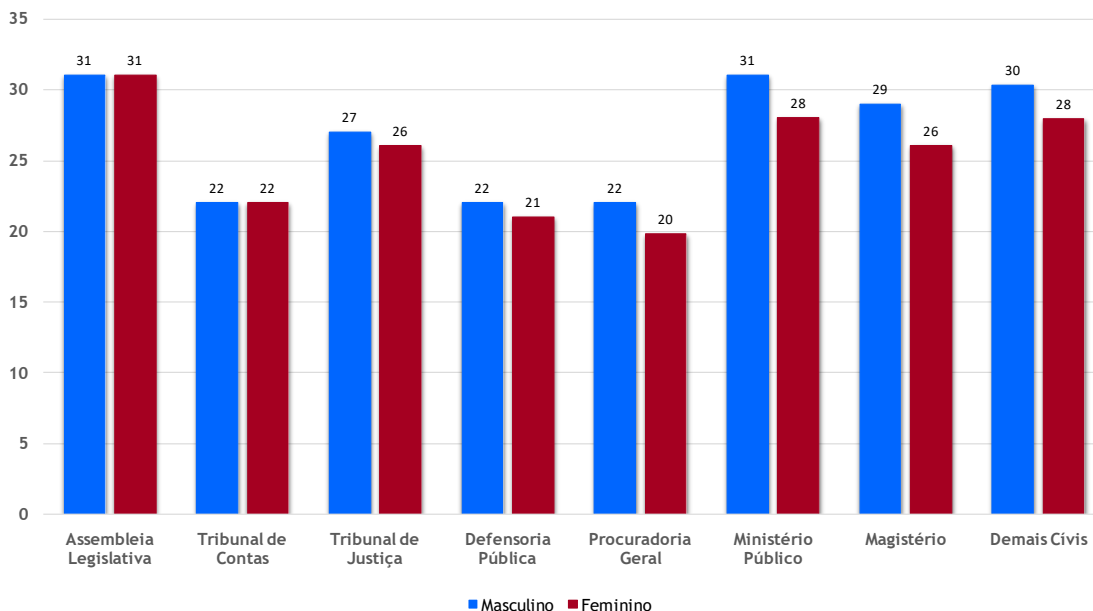

Fonte: SISPREV / SERGIPEPREVIDÊNCIA

Observação: Tempo de contribuição exclusivamente no RPPS.



3. Análise Comparativa RPPS-SE (2018 - 2020)

3.1. Quantidade de Benefícios Implantados por mês

Gráfico 08 - Benefícios Implantados - Aposentadorias 2018/2020

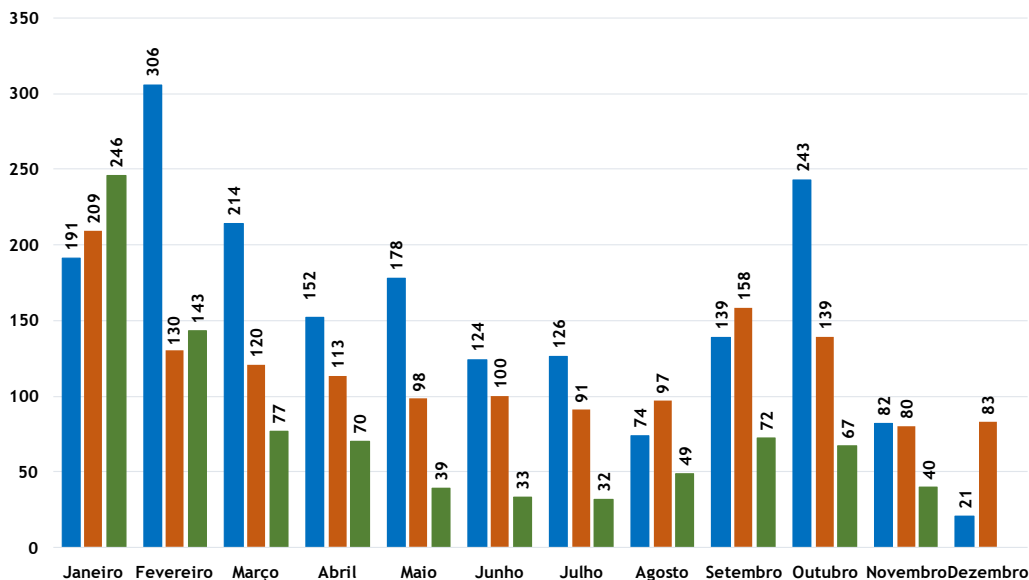

Fonte: SISPREV / SERGIPEPREVIDÊNCIA

■ Aposentadorias/2018 ■ Aposentadorias/2019 ■ Aposentadorias/2020

* De acordo com a Lei Federal nº 13.954 de 16 de Dezembro de 2019 e a Lei Estadual nº 338 de 27 de Dezembro de 2019, os beneficiários militares passaram a fazer parte do Sistema de Proteção Social.

Gráfico 09 - Benefícios Implantados - Pensões 2018/2020

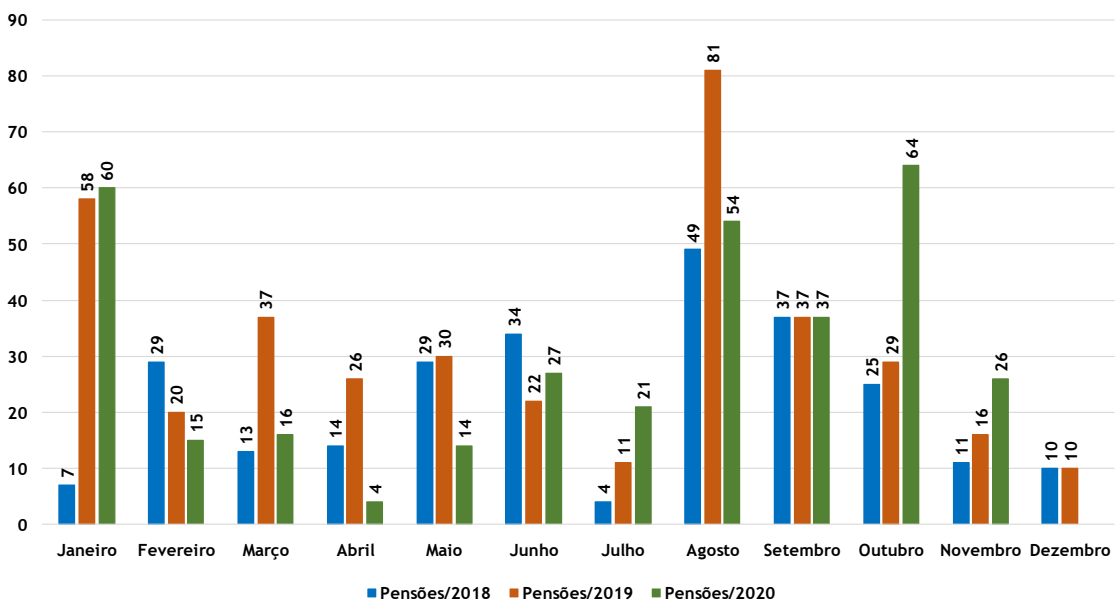

Fonte: SISPREV / SERGIPEPREVIDÊNCIA

* De acordo com a Lei Federal nº 13.954 de 16 de Dezembro de 2019 e a Lei Estadual nº 338 de 27 de Dezembro de 2019, os beneficiários militares passaram a fazer parte do Sistema de Proteção Social.

4. Receitas e Despesas (2018-2020)

4.1. FINANPREV

Tabela 07 Receitas de Contribuições Previdenciárias

		2018		2019		2020 ¹	
Janeiro	R\$	92.202.760,44	R\$	60.151.396,61	R\$	63.234.863,85	
Fevereiro	R\$	71.737.441,04	R\$	78.591.581,21	R\$	63.073.472,77	
Março	R\$	73.388.562,08	R\$	71.072.939,16	R\$	63.382.633,50	
Abril	R\$	74.475.381,24	R\$	73.409.171,02	R\$	102.632.725,11	
Mai	R\$	75.992.544,55	R\$	77.986.119,60	R\$	102.768.011,73	
Junho	R\$	38.897.474,96	R\$	74.097.454,70	R\$	102.702.406,37	
Julho	R\$	76.918.407,78	R\$	73.118.402,26	R\$	102.950.370,15	
Agosto	R\$	68.882.723,69	R\$	74.935.472,16	R\$	102.836.935,35	
Setembro	R\$	56.403.847,29	R\$	73.835.181,59	R\$	102.853.259,39	
Outubro	R\$	67.343.548,63	R\$	72.472.809,01	R\$	102.517.624,70	
Novembro	R\$	66.811.645,55	R\$	70.483.536,65	R\$	102.696.331,27	
Dezembro	R\$	139.486.751,41	R\$	114.728.750,21	R\$		
Total	R\$	902.541.088,66	R\$	914.882.814,18	R\$	1.011.648.634,19	

Fonte: GERCONAR/SERGIPEPREVIDÊNCIA

¹Apuração por Regime de Competência

* De acordo com a Lei Federal nº 13.954 de 16 de Dezembro de 2019 e a Lei Estadual nº 338 de 27 de Dezembro de 2019, os beneficiários militares passaram a fazer parte do Sistema de Proteção Social.

**Republicado após Regularizações Contábeis pela SEFAZ

Gráfico 10 - Evolução das Receitas

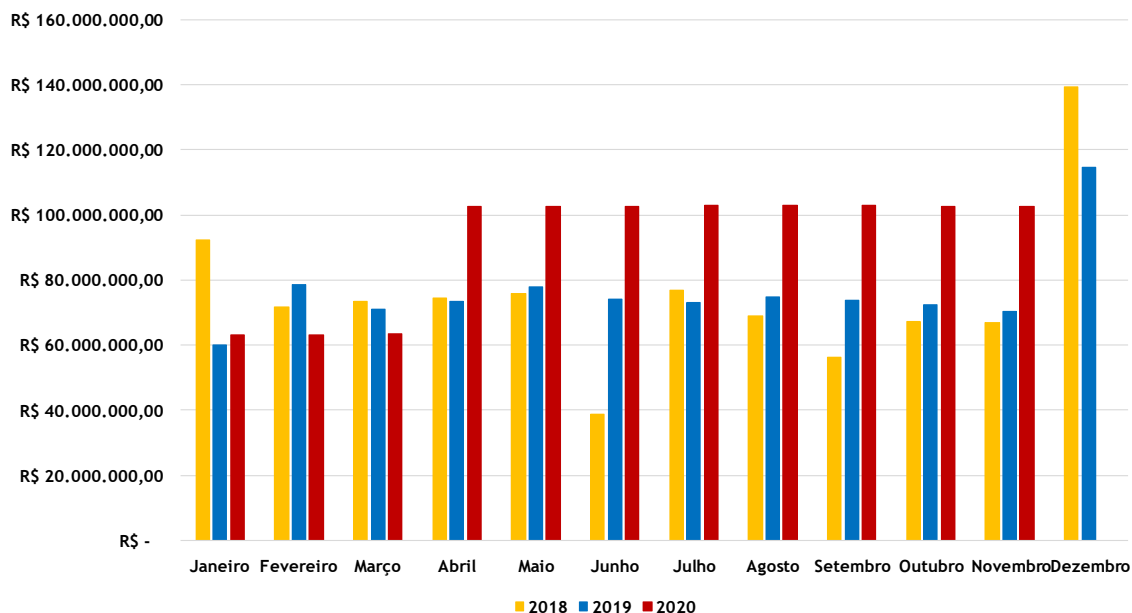

Fonte: GERCONAR / SERGIPEPREVIDÊNCIA

Tabela 08 Quadro das Despesas Previdenciárias

	2018		2019		2020 (a)	
Janeiro	R\$	158.388.939,82	R\$	167.290.443,57	R\$	144.673.944,52
Fevereiro	R\$	165.601.739,44	R\$	169.524.888,05	R\$	146.182.951,30
Março	R\$	163.474.878,63	R\$	169.342.626,62	R\$	146.645.266,73
Abril	R\$	166.710.202,35	R\$	170.265.621,32	R\$	146.660.239,57
Maió	R\$	167.303.087,28	R\$	170.958.939,24	R\$	146.691.910,73
Junho	R\$	167.863.412,35	R\$	171.482.137,71	R\$	146.803.845,08
Julho	R\$	157.078.351,22	R\$	171.670.900,79	R\$	147.186.744,25
Agosto	R\$	157.741.780,66	R\$	172.537.275,43	R\$	147.285.391,82
Setembro	R\$	158.681.912,43	R\$	173.432.783,72	R\$	147.620.356,17
Outubro	R\$	159.015.434,94	R\$	176.913.022,25	R\$	148.067.225,38
Novembro	R\$	164.092.172,80	R\$	177.435.085,76	R\$	148.233.135,37
Dezembro	R\$	304.978.731,18	R\$	352.581.069,62		
Total	R\$	2.090.930.643,10	R\$	2.243.434.794,08	R\$	1.616.051.010,92

Fonte: SISPREV/SERGIPEPREVIDENCIA

(a) Excluída a despesa da folha de inativos e Pensionistas dos militares.

*De acordo com a Lei Federal nº 13.954 de 16 de Dezembro de 2019 e a Lei Estadual nº 338 de 27 de Dezembro de 2019, beneficiários militares passaram a fazer parte do Sistema de Proteção Social.

**No Quadro de Despesas Previdenciárias não são considerados os pagamentos referentes ao décimo terceiro.

Gráfico 12- Déficit 2018/2019/2020

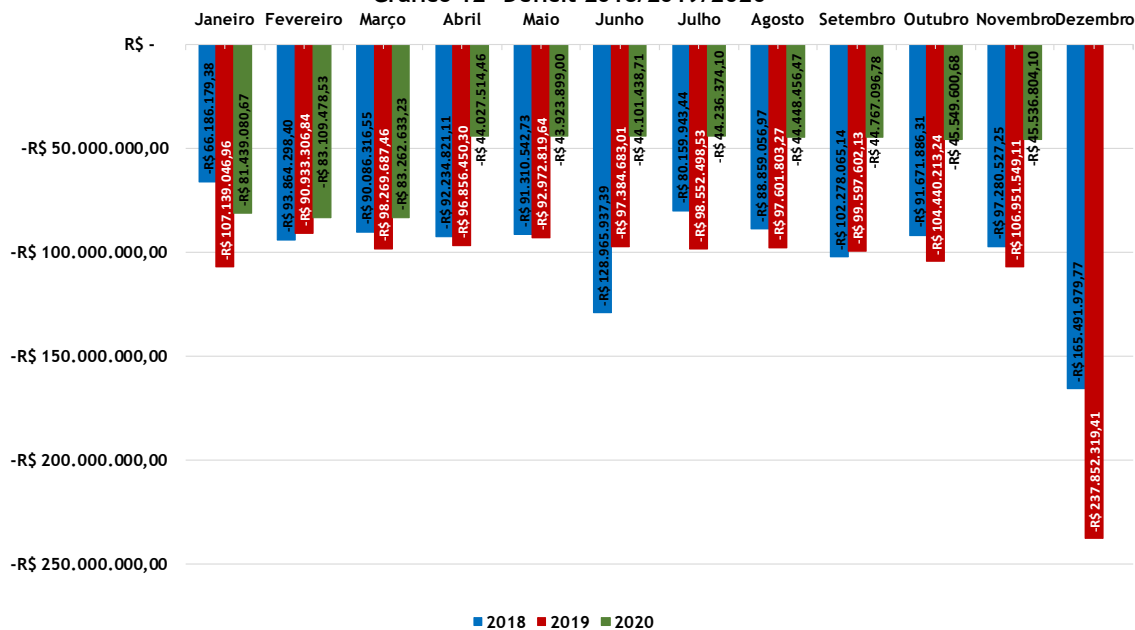

Fonte: GERCONAR / SERGIPEPREVIDENCIA

* De acordo com a Lei Federal nº 13.954 de 16 de Dezembro de 2019 e a Lei Estadual nº 338 de 27 de Dezembro de 2019, os beneficiários Militares, passaram a fazer parte do Sistema de Proteção Social, inclusive às suas Contribuições Previdenciárias.



5. Informações Financeiras

5.1. Perfil da Carteira (Novembro/2020)

Gráfico 13 - Perfil da Carteira

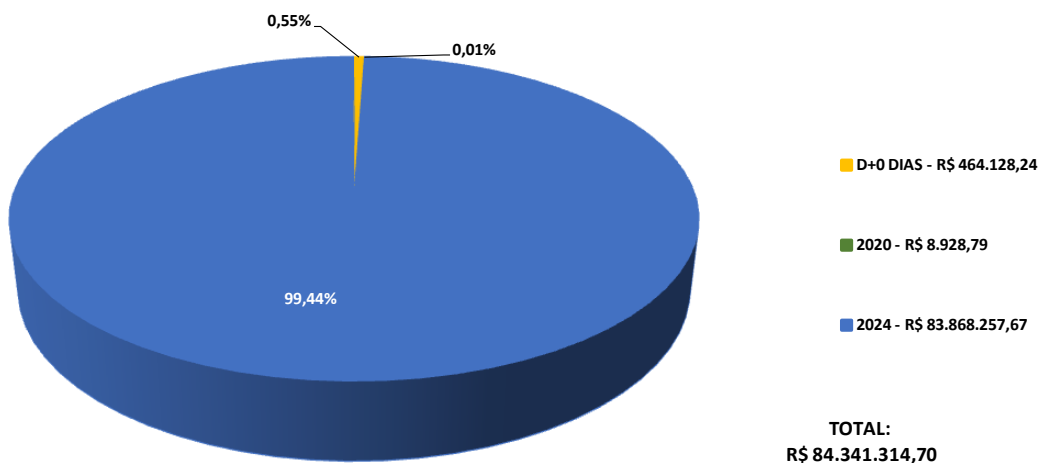

Fonte: GEINV / SERGIPEPREVIDÊNCIA

Nota: O total de aplicações corresponde a R\$ 84.341.314,70

5.2. Distribuição dos Investimentos (Novembro/2020)

Gráfico 14 - Composição Carteira - Banco

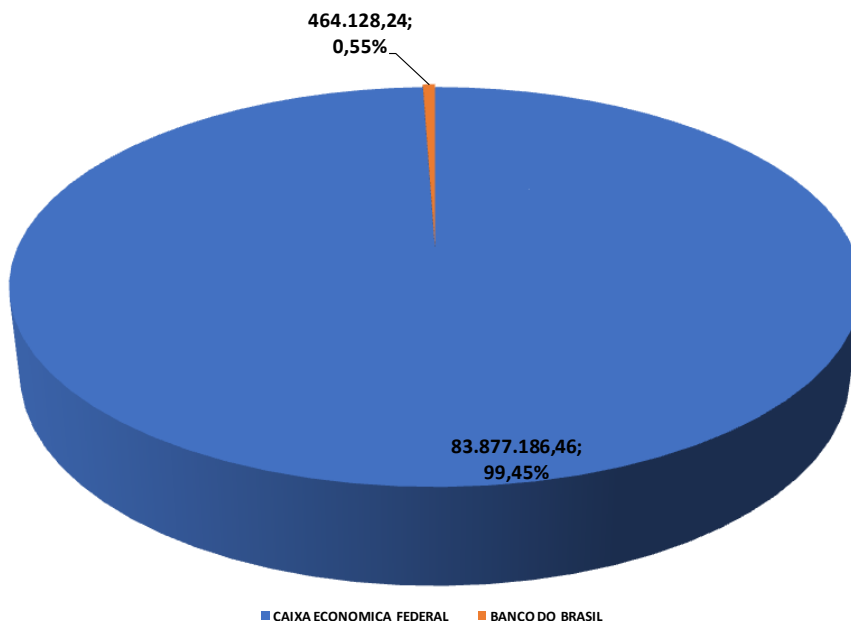

Fonte: GEINV / SERGIPEPREVIDÊNCIA



Gráfico 15 - Composição da Carteira - Segmento

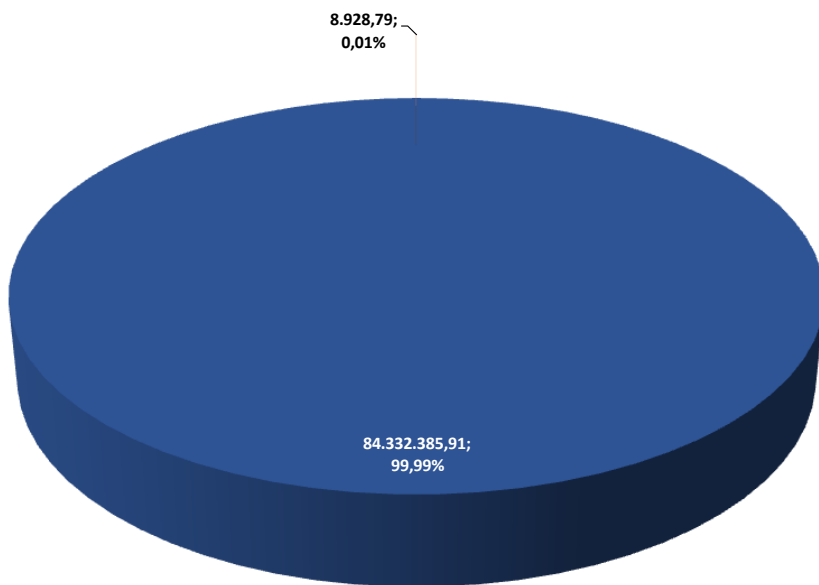

Fonte: GEINV / SERGIPEPREVIDÊNCIA

■ Renda Fixa ■ Renda Variável