



**Governador do Estado de Sergipe**

Belivaldo Chagas da Silva

**Vice-Governador**

Eliane Aquino Custódio

**Secretário de Estado da Administração**

George da Trindade Góis

**Diretor Presidente**

José Roberto de Lima Andrade

**Diretor de Previdência**

Gildo de Souza Xavier Filho

**Diretor Administrativo e Financeiro**

José Normando da Mota Guimarães Filho

## Conteúdo

<b>1. Apresentação</b> .....	4
<b>2. Panorama Atual da Previdência do Estado de Sergipe (AGOSTO/2021)</b> .....	5
2.1. Total de Beneficiários .....	5
2.2. Caracterização dos Beneficiários .....	6
2.2.1. Faixa Etária.....	6
2.2.2. Distribuição por Categoria.....	7
2.2.3. Remuneração Média.....	8
2.2.4. Tempo de Contribuição (Base AGOSTO/2021) .....	8
<b>3. Análise Comparativa RPPS-SE (2019 – 2021)</b> .....	9
3.1. Quantidade de Benefícios Implantados por mês.....	9
<b>4. Receitas e Despesas (2019-2021)</b> .....	10
4.1. FINANPREV .....	10
<b>5. Informações Financeiras</b> .....	13
5.1. Perfil da Carteira (AGOSTO/2021) .....	13
5.2. Distribuição dos Investimentos (AGOSTO/2021) .....	13
Anexo 1 – DEMONSTRATIVO DE RECEITA -2021.....	15

## **1. Apresentação**

Criado em 2006, o Instituto de Previdência do Estado de Sergipe – denominado em 2008 de SERGIPEPREVIDÊNCIA, tem como objetivo gerir o Regime Próprio de Previdência do Estado de Sergipe – RPPS-SE, garantindo o equilíbrio financeiro e atuarial do sistema.

Contando com cerca de 30.000 beneficiários (aposentados e pensionistas), e gerindo recursos na ordem de R\$ 2,2 bilhões anuais, o SERGIPEPREVIDÊNCIA apresenta o SERGIPEPREVIDÊNCIA EM NÚMEROS, documento que sintetiza as principais informações do Regime Próprio de Previdência Estadual.

Com periodicidade mensal, as informações disponibilizadas no SERGIPEPREVIDÊNCIA EM NÚMEROS têm como objetivo apresentar aos diversos setores da sociedade informações diversas sobre o perfil do RPPS do Estado de Sergipe possibilitando uma maior transparência nas informações, e o acompanhamento da evolução do perfil e tendências da previdência do Estado de Sergipe.

Esta edição do SERGIPEPREVIDÊNCIA EM NÚMEROS apresenta adicionalmente as informações referentes ao mês de AGOSTO de 2021, possibilitando o início do processo de análise comparativa das principais tendências observadas no período 2019-2021. Em relação aos números anteriores, duas modificações importantes foram realizadas: 1. A retirada da categoria militares, que por força da nova legislação federal e estadual (Lei Federal 13.954 e Lei Estadual 338) passam a constituir um regime próprio (proteção social dos militares), e 2. A consideração do regime de competência para a estimativa das receitas previdenciárias.

**José Roberto de Lima Andrade**

Diretor Presidente do SERGIPEPREVIDÊNCIA.

## 2. Panorama Atual da Previdência do Estado de Sergipe (AGOSTO/2021)

### 2.1. Total de Beneficiários

**Tabela 01 - Aposentados**

Aposentados	Quant.
Magistério	11.542
Civis	11.387
Tribunal de Contas	231
Tribunal de Justiça	512
Ministério Público	98
Assembléia Legislativa	289
Audidores	405
Defensoria Pública	38
Procuradores	31
<b>Total</b>	<b>24.533</b>

Fonte: SISPREV/SERGIPEPREVIDENCIA

**Tabela 02 - Pensionistas**

Aposentados	Quant.
Executivo	3.827
Tribunal de Contas	65
Tribunal de Justiça	339
Ministério Público	37
Magistério	912
Defensoria Pública	12
Assembléia Legislativa	75
<b>Total</b>	<b>5.267</b>

Fonte: SISPREV/SERGIPEPREVIDENCIA

\* De acordo com a Lei Federal nº 13.954 de 16 de Dezembro de 2019 e a Lei Estadual nº 338 de 27 de Dezembro de 2019, os beneficiários militares passaram a fazer parte do Sistema de Proteção Social.

### Gráfico 1 - Quantidade de Benefícios

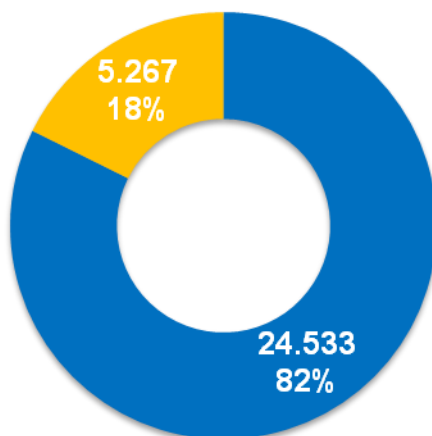

Total de Benefícios - 29.800

■ Aposentados ■ Pensionistas

## 2.2. Caracterização dos Beneficiários

**Quantidade de Beneficiários - RPPS/SE**

	QUANT	VALOR BENEFÍCIO
Aposentados	24.533	R\$ 125.028.429,91
Pensionistas	5.267	R\$ 23.922.007,33
<b>TOTAL</b>	<b>29.800</b>	<b>R\$ 148.950.437,24</b>

### 2.2.1. Faixa Etária

**Gráfico 2 - Aposentados por Faixa Etária (Idade Atual)**

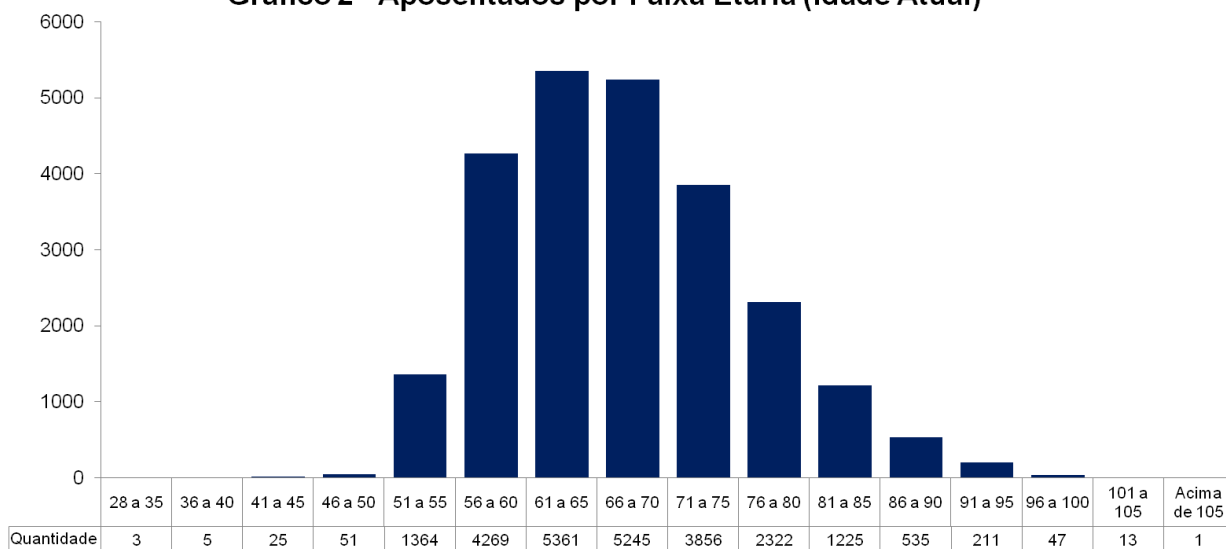

**Gráfico 3 - Pensionistas por Faixa Etária (Idade Atual)**

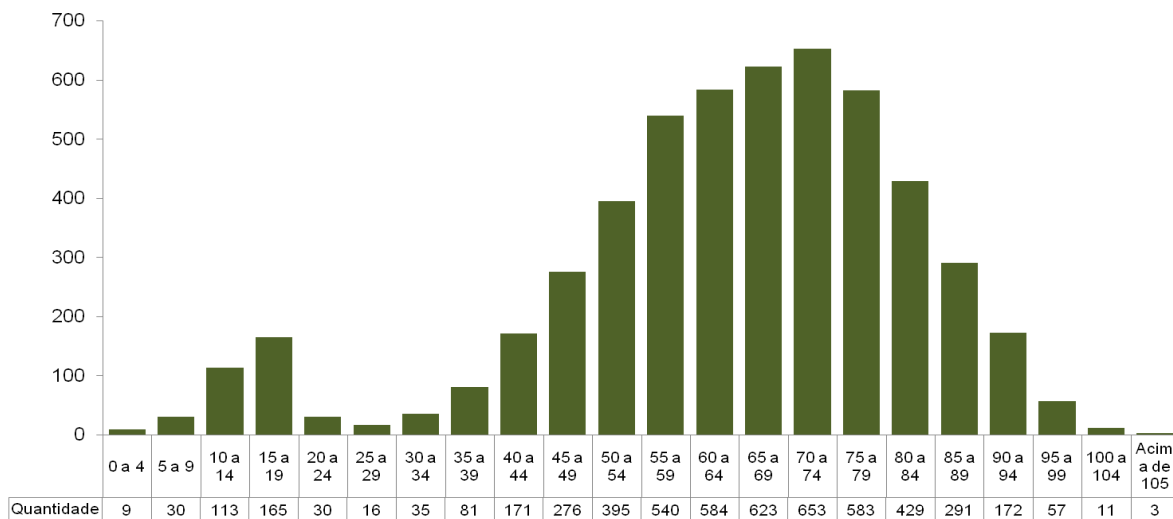

## 2.2.2. Distribuição por Categoria

### Gráfico 4 - Distribuição por Categoria - Aposentados

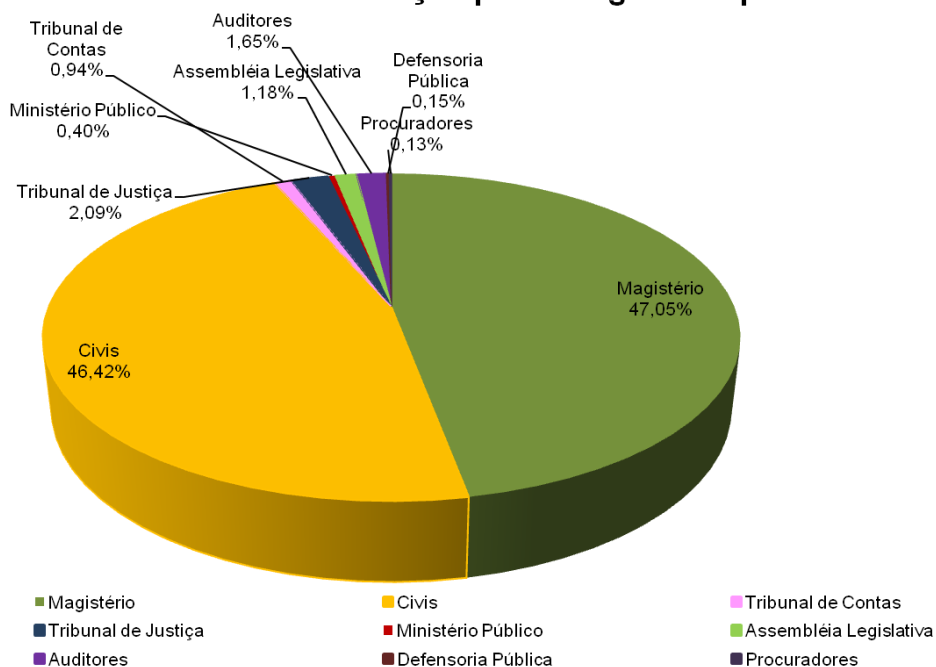

Fonte: SISPREV / SERGIPEPREVIDÊNCIA

### Gráfico 5 - Distribuição por Categoria - Pensionistas

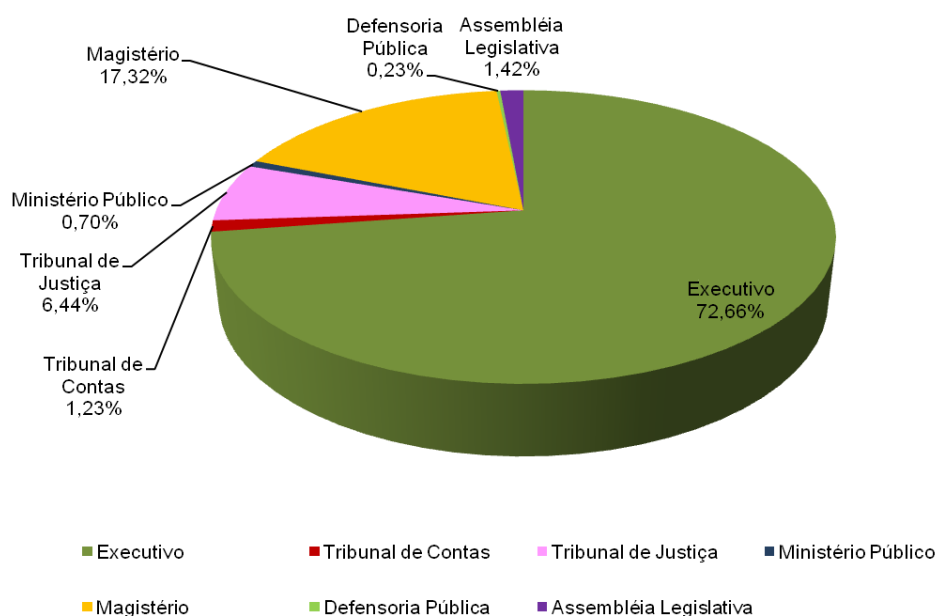

Fonte: SISPREV / SERGIPEPREVIDÊNCIA

## 2.2.3. Remuneração Média

Tabela 04 - Resumo por Faixa Valores

FAIXA	Benefícios	Valor	% Benefício	% Folha
	Quantitativo			
Até R\$ 1.100,00	2.630	2.664.533,95	8,83%	1,79%
R\$ 1.100,01 a R\$ 3.000,00	10.164	17.523.514,02	34,11%	11,76%
R\$ 3.000,01 a R\$ 5.000,00	2.100	8.487.126,63	7,05%	5,70%
R\$ 5.000,01 a R\$ 7.000,00	10.697	64.267.833,71	35,90%	43,15%
R\$ 7.000,01 a R\$ 9.000,00	1.915	14.547.970,02	6,43%	9,77%
R\$ 9.000,01 a R\$ 11.000,00	589	5.947.772,44	1,98%	3,99%
R\$ 11.000,01 a R\$ 13.000,00	223	2.632.472,39	0,75%	1,77%
Acima de 13.000,00	1.482	32.879.214,08	4,97%	22,07%
<b>Total</b>	<b>29.800</b>	<b>148.950.437,24</b>	<b>100%</b>	<b>100,00%</b>

\* De acordo com a Lei Federal nº 13.954 de 16 de Dezembro de 2019 e a Lei Estadual nº 338 de 27 de Dezembro de 2019, os beneficiários militares passaram a fazer parte do Sistema de Proteção Social.

\*\*Folha mensal

## 2.2.4. Tempo de Contribuição (Base AGOSTO/2021)

Gráfico 6 - Tempo Média de Contribuição

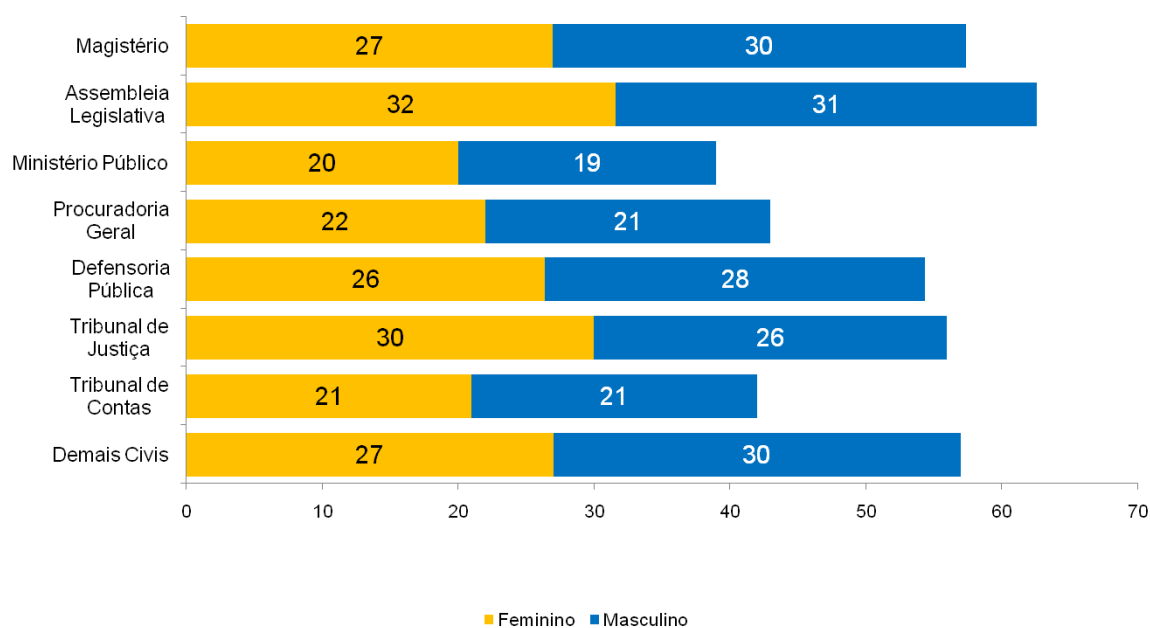

**Observação:** Tempo de contribuição exclusivamente no RPPS.

### 3. Análise Comparativa RPPS-SE (2019 – 2021)

#### 3.1. Quantidade de Benefícios Implantados por mês

**Gráfico 7 - Benefícios Implantados - Aposentadorias 2019/2021**

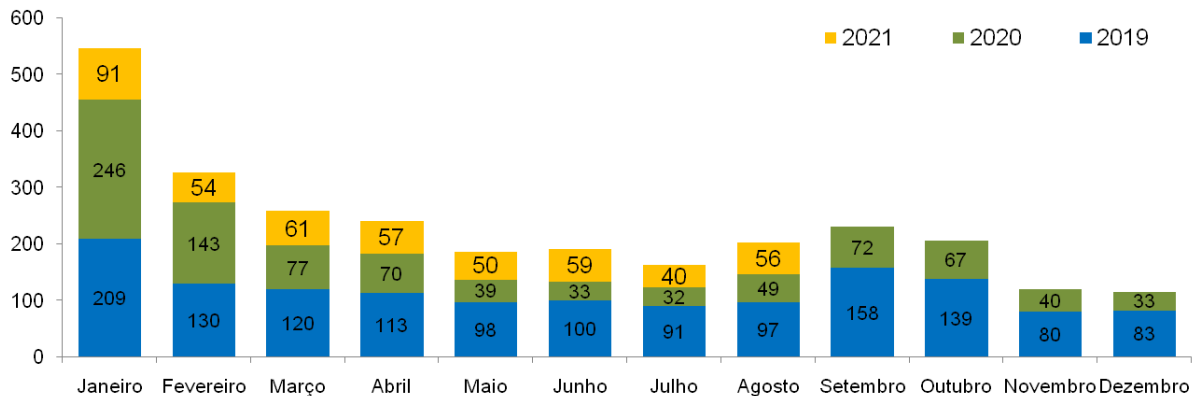

\* De acordo com a Lei Federal nº 13.954 de 16 de Dezembro de 2019 e a Lei Estadual nº 338 de 27 de Dezembro de 2019, os beneficiários militares passaram a fazer parte do Sistema de Proteção Social.

**Gráfico 8 - Benefícios Implantados Pensões 2019/2021**

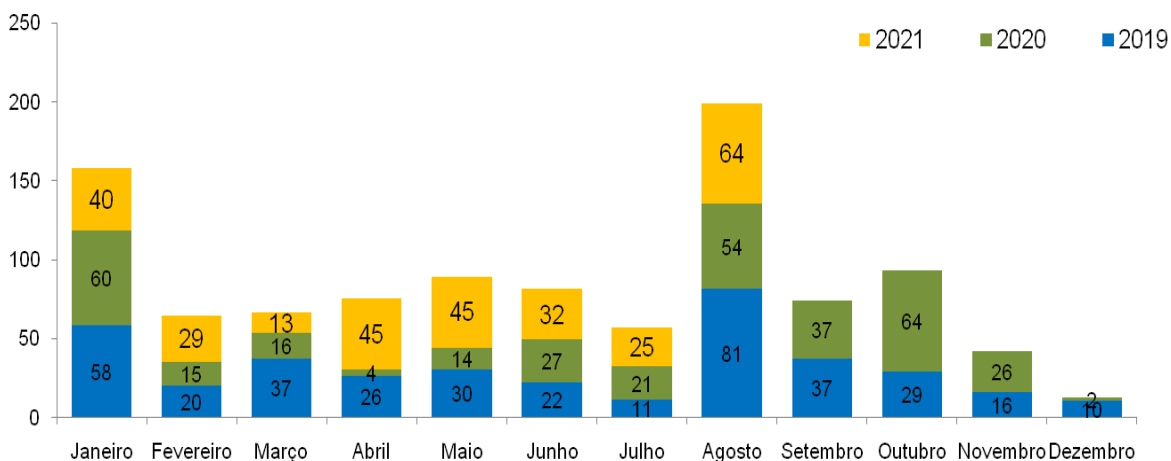

\* De acordo com a Lei Federal nº 13.954 de 16 de Dezembro de 2019 e a Lei Estadual nº 338 de 27 de Dezembro de 2019, os beneficiários militares passaram a fazer parte do Sistema de Proteção Social.

## 4. Receitas e Despesas (2019-2021)

### 4.1. FINANPREV

Tabela 05 Receitas de Contribuições Previdenciárias

		2019		2020		2021
Janeiro	R\$	60.151.396,61	R\$	63.234.863,85	R\$	101.770.255,20
Fevereiro	R\$	78.591.581,21	R\$	63.073.472,77	R\$	101.861.091,74
Março	R\$	71.072.939,16	R\$	63.382.633,50	R\$	101.650.805,50
Abril	R\$	73.409.171,02	R\$	102.632.725,11	R\$	101.880.609,98
Mai	R\$	77.986.119,60	R\$	102.768.011,73	R\$	101.459.482,48
Junho	R\$	74.097.454,70	R\$	102.702.406,37	R\$	101.177.873,51
Julho	R\$	73.118.402,26	R\$	102.950.370,15	R\$	101.025.337,10
Agosto	R\$	74.935.472,16	R\$	102.836.935,35	R\$	101.515.165,73
Setembro	R\$	73.835.181,59	R\$	102.853.259,39	R\$	-
Outubro	R\$	72.472.809,01	R\$	102.517.624,70	R\$	-
Novembro	R\$	70.483.536,65	R\$	102.696.331,27	R\$	-
Dezembro	R\$	114.728.750,21	R\$	203.609.135,29	R\$	-
<b>Total</b>	<b>R\$</b>	<b>914.882.814,18</b>	<b>R\$</b>	<b>1.215.257.769,48</b>	<b>R\$</b>	<b>812.340.621,23</b>

Fonte: SISPREV/SERGIPEPREVIDENCIA

\*Apuração por Regime de Competência

\*\* demais receitas constam no anexo I



Tabela 06 Despesas Previdenciárias

		2019		2020		2021
Janeiro	R\$	167.290.443,57	R\$	144.673.944,52	R\$	155.697.018,21
Fevereiro	R\$	169.524.888,05	R\$	146.182.951,30	R\$	156.183.466,99
Março	R\$	169.342.626,62	R\$	146.645.266,73	R\$	156.255.897,17
Abril	R\$	170.265.621,32	R\$	146.660.239,57	R\$	156.630.848,62
Mai	R\$	170.958.939,24	R\$	146.691.910,73	R\$	156.926.778,69
Junho	R\$	171.482.137,71	R\$	146.803.845,08	R\$	156.956.480,80
Julho	R\$	171.670.900,79	R\$	147.186.744,25	R\$	157.077.236,12
Agosto	R\$	172.537.275,43	R\$	147.285.391,82	R\$	157.789.818,21
Setembro	R\$	173.432.783,72	R\$	147.620.356,17		
Outubro	R\$	176.913.022,25	R\$	148.067.225,38		
Novembro	R\$	177.435.085,76	R\$	148.233.135,37		
Dezembro	R\$	352.581.069,62	R\$	285.986.924,66		
<b>Total</b>	<b>R\$</b>	<b>2.243.434.794,08</b>	<b>R\$</b>	<b>1.902.037.935,58</b>		

\*De acordo com a Lei Federal nº 13.954 de 16 de Dezembro de 2019 e a Lei Estadual nº 338 de 27 de Dezembro de 2019, beneficiários militares passaram a fazer parte do Sistema de Proteção Social.

Gráfico 10 - Evolução das Despesas

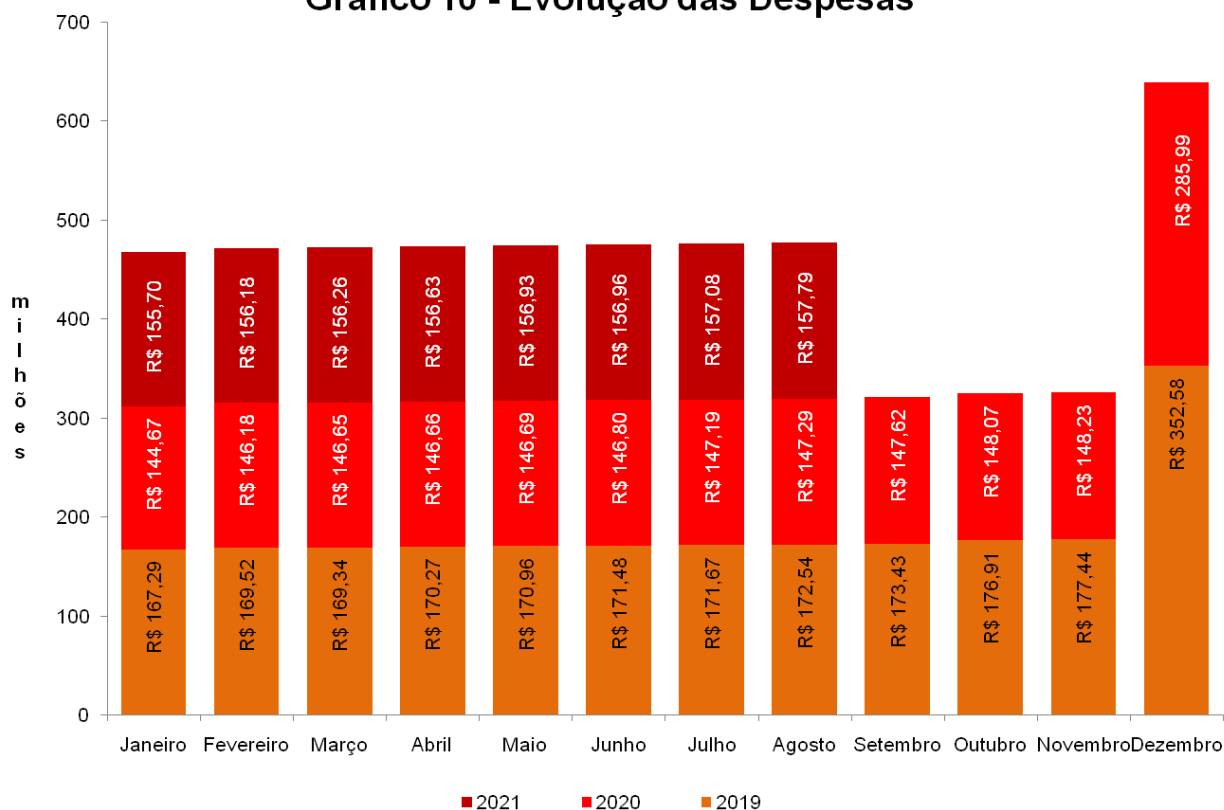

\*\*2021 – Folha mensal+Suplementar

\* De acordo com a Lei Federal nº 13.954 de 16 de Dezembro de 2019 e a Lei Estadual nº 338 de 27 de Dezembro de 2019, os beneficiários Militares, passaram a fazer parte do Sistema de Proteção Social, inclusive às suas Contribuições Previdenciárias.

### Gráfico 11 - Déficit 2019/2020/2021

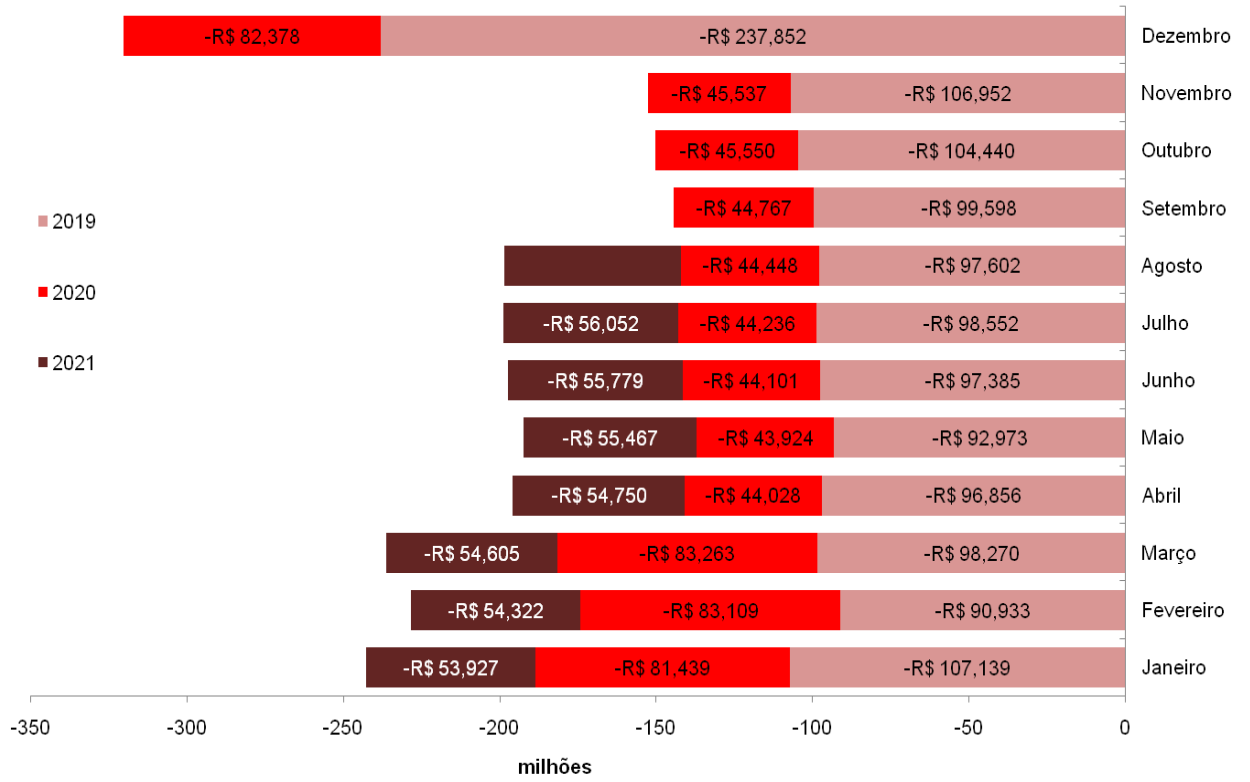

## 5. Informações Financeiras

### 5.1. Perfil da Carteira (AGOSTO/2021)

**Gráfico 12 - Perfil da Carteira**

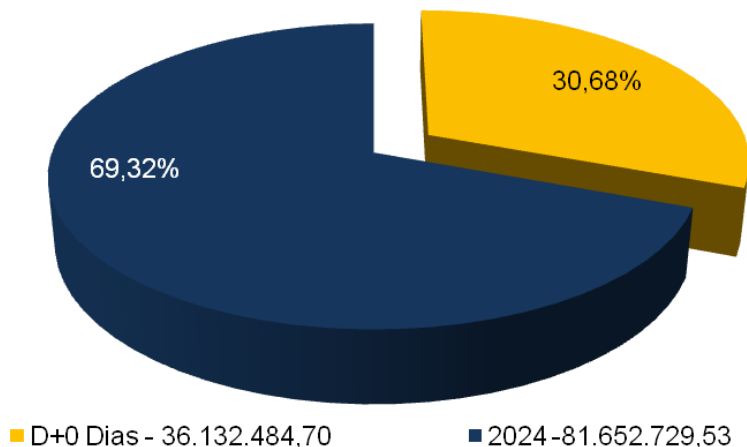

Fonte: GEINV/SERGIPEPREVIDÊNCIA

**Nota:** O total de aplicações corresponde a **R\$ 117.785.214,23**

### 5.2. Distribuição dos Investimentos (AGOSTO/2021)

**Gráfico 13 - Composição Carteira - Banco**

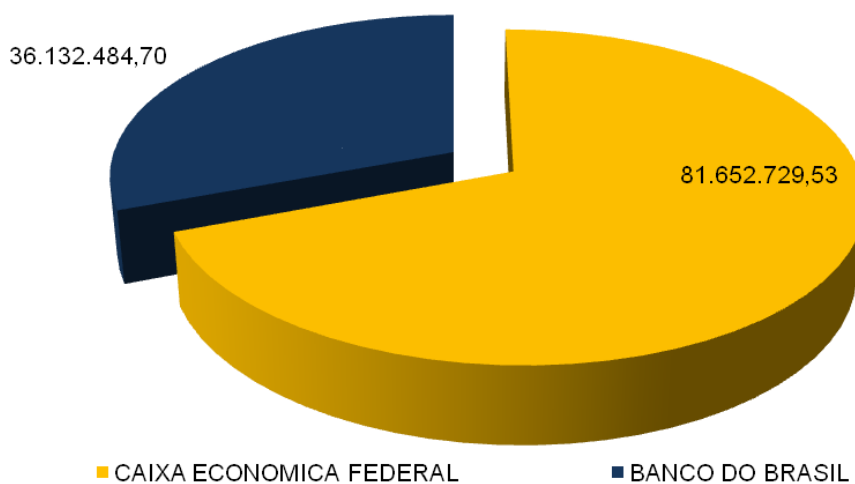

Fonte: GEINV/SERGIPEPREVIDÊNCIA

## Gráfico 14 - Composição Carteira - Segmento

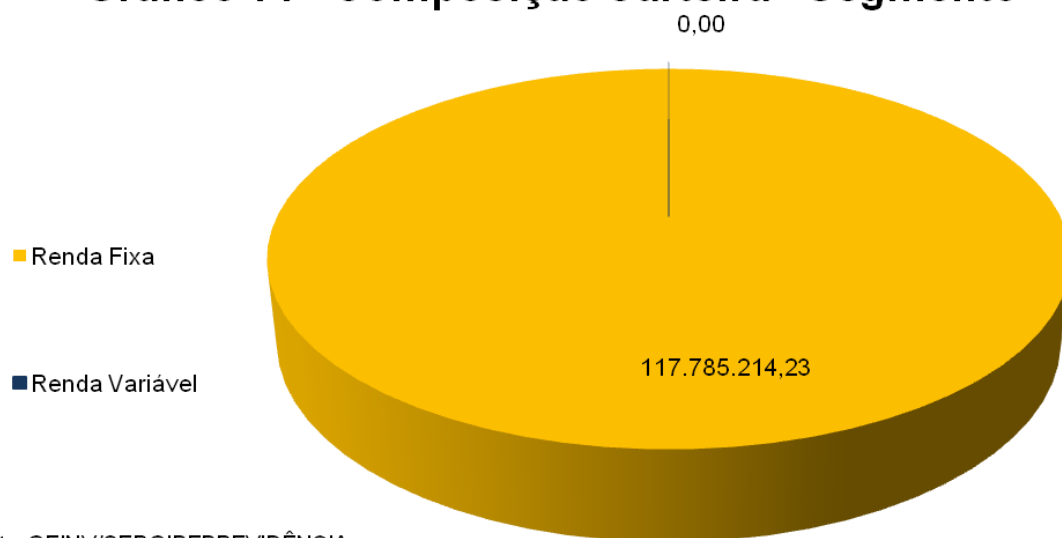

Fonte: GEINV/SERGIPEPREVIDÊNCIA

## Anexo 1 – DEMONSTRATIVO DE RECEITA -2021

Mês	1 -Servidor			2 -Patronal			Total Arrecadação
	Ativos	Inativos/Pensionistas	Total Arrecadação Servidor	Ativos	Inativos/Pensionistas	Total Arrecadação Patronal	
Janeiro	R\$ 17.799.779,50	R\$ 16.126.297,51	R\$ 33.926.077,01	R\$ 35.591.583,17	R\$ 32.252.595,02	R\$ 67.844.178,19	R\$ 101.770.255,20
Fevereiro	R\$ 17.813.302,86	R\$ 16.143.976,36	R\$ 33.957.279,22	R\$ 35.615.859,81	R\$ 32.287.952,71	R\$ 67.903.812,52	R\$ 101.861.091,74
Março	R\$ 17.741.458,29	R\$ 16.144.617,78	R\$ 33.886.076,07	R\$ 35.475.493,87	R\$ 32.289.235,56	R\$ 67.764.729,43	R\$ 101.650.805,50
Abril	R\$ 17.800.707,82	R\$ 16.160.913,05	R\$ 33.961.620,87	R\$ 35.597.163,02	R\$ 32.321.826,09	R\$ 67.918.989,11	R\$ 101.880.609,98
Mai	R\$ 17.654.983,79	R\$ 16.167.636,10	R\$ 33.822.619,89	R\$ 35.301.590,39	R\$ 32.335.272,20	R\$ 67.636.862,59	R\$ 101.459.482,48
Junho	R\$ 17.599.217,34	R\$ 16.128.553,31	R\$ 33.727.770,65	R\$ 35.192.996,24	R\$ 32.257.106,62	R\$ 67.450.102,86	R\$ 101.177.873,51
Julho	R\$ 17.557.877,13	R\$ 16.117.235,24	R\$ 33.675.112,37	R\$ 35.115.754,25	R\$ 32.234.470,48	R\$ 67.350.224,73	R\$ 101.025.337,10
Agosto	R\$ 17.634.946,23	R\$ 16.206.746,86	R\$ 33.841.693,09	R\$ 35.259.978,92	R\$ 32.413.493,72	R\$ 67.673.472,64	R\$ 101.515.165,73
Setembro			R\$ -			R\$ -	R\$ -
Outubro			R\$ -			R\$ -	R\$ -
Novembro			R\$ -			R\$ -	R\$ -
Dezembro			R\$ -			R\$ -	R\$ -
Total	R\$ 141.602.272,95	R\$ 129.195.976,21	R\$ 270.798.249,16	R\$ 283.150.419,67	R\$ 258.391.952,40	R\$ 541.542.372,07	R\$ 812.340.621,23

Mês	3 -Investimentos Receitas Patrimoniais	4 - Alienação de Bens Receitas de Capital	5 - Outras Receitas Correntes		6 - Outras Transferencias			7 - Aporte	Total Geral Soma(1+2+3+4+5+6+7)
			Compensação Previdenciária	Indenizações Restituições Ressacimento	Royalties	Dívida Ativa	Repasse Poderes (% Déficit)		
Janeiro	R\$ 10.504,27		R\$ -				944.180,64	41.459.680,06	R\$ 144.184.620,17
Fevereiro	R\$ 73.150,12		R\$ 7.843.029,12					45.929.287,28	R\$ 155.706.558,26
Março	R\$ -		R\$ 213.773,79				1.330.783,87	49.208.006,89	R\$ 152.403.370,05
Abril	R\$ 1.327.440,77		R\$ 4.914.148,83				669.724,79	42.743.708,47	R\$ 151.535.632,84
Mai	R\$ 555.236,52						10.720.953,11	92.987.571,90	R\$ 205.723.244,01
Junho	R\$ 21.321,39		R\$ 2.926.276,55				646.966,68	43.606.353,76	R\$ 148.378.791,89
Julho	R\$ 258.337,32		R\$ 2.000.388,97		R\$ 10.089.155,74		R\$ 658.298,92	R\$ 77.890.001,49	R\$ 191.921.519,54
Agosto			R\$ 3.388.144,47				R\$ 12.921.261,07	R\$ 32.476.490,74	R\$ 150.301.062,01
Setembro									
Outubro									
Novembro									
Dezembro									
Total	R\$ 2.245.990,39	R\$ -	R\$ 21.285.761,73	R\$ -	R\$ 10.089.155,74	R\$ -	R\$ 27.892.169,08	R\$ 426.301.100,59	R\$ 1.300.154.798,76

\* Receitas 1 e 2 apuradas pelo regime de Competência e as demais conforme apuração contábil regime de caixa.

\*\* Houve ajuste no sistema I-gesp, referente aos valores da Compensação Previdenciária dos meses Março e Abril/2021

V1, ANO 5, AGOSTO 2021