

Governador do Estado de Sergipe

Belivaldo Chagas da Silva

Vice-Governador

Eliane Aquino Custódio

Secretário de Estado da Administração

Manuel Dernival Santos Netos

Diretor Presidente

José Roberto de Lima Andrade

Diretor de Previdência

Gildo de Souza Xavier Filho

Diretor Administrativo e Financeiro

José Normando da Mota Guimarães Filho

Conteúdo

1. Apresentação	4
2. Panorama Atual da Previdência do Estado de Sergipe (NOVEMBRO/2021)	5
2.1. Total de Beneficiários	5
2.2. Caracterização dos Beneficiários	6
2.2.1. Faixa Etária.....	6
2.2.2. Distribuição por Categoria.....	7
2.2.3. Remuneração Média.....	8
2.2.4. Tempo de Contribuição (Base NOVEMBRO/2021)	9
3. Análise Comparativa RPPS-SE (2019 – 2021)	9
3.1. Quantidade de Benefícios Implantados por mês.....	9
4. Receitas e Despesas (2019-2021)	10
4.1. FINANPREV	10
5. Informações Financeiras	13
5.1. Perfil da Carteira (NOVEMBRO/2021).....	13
5.2. Distribuição dos Investimentos (NOVEMBRO/2021).....	13
Anexo 1 – DEMONSTRATIVO DE RECEITA -2021.....	15

1. Apresentação

Criado em 2006, o Instituto de Previdência do Estado de Sergipe – denominado em 2008 de SERGIPEPREVIDÊNCIA, tem como objetivo gerir o Regime Próprio de Previdência do Estado de Sergipe – RPPS-SE, garantindo o equilíbrio financeiro e atuarial do sistema.

Contando com cerca de 30.000 beneficiários (aposentados e pensionistas), e gerindo recursos na ordem de R\$ 2,2 bilhões anuais, o SERGIPEPREVIDÊNCIA apresenta o SERGIPEPREVIDÊNCIA EM NÚMEROS, documento que sintetiza as principais informações do Regime Próprio de Previdência Estadual.

Com periodicidade mensal, as informações disponibilizadas no SERGIPEPREVIDÊNCIA EM NÚMEROS têm como objetivo apresentar aos diversos setores da sociedade informações diversas sobre o perfil do RPPS do Estado de Sergipe possibilitando uma maior transparência nas informações, e o acompanhamento da evolução do perfil e tendências da previdência do Estado de Sergipe.

Esta edição do SERGIPEPREVIDÊNCIA EM NÚMEROS apresenta adicionalmente as informações referentes ao mês de NOVEMBRO de 2021, possibilitando o início do processo de análise comparativa das principais tendências observadas no período 2019-2021. Em relação aos números anteriores, duas modificações importantes foram realizadas: 1. A retirada da categoria militares, que por força da nova legislação federal e estadual (Lei Federal 13.954 e Lei Estadual 338) passam a constituir um regime próprio (proteção social dos militares), e 2. A consideração do regime de competência para a estimativa das receitas previdenciárias.

José Roberto de Lima Andrade

Diretor Presidente do SERGIPEPREVIDÊNCIA.

2. Panorama Atual da Previdência do Estado de Sergipe (NOVEMBRO/2021)

2.1. Total de Beneficiários

Tabela 01 - Aposentados

Aposentados	Quant.
Magistério	11.564
Civis	11.429
Tribunal de Contas	230
Tribunal de Justiça	517
Ministério Público	97
Assembléia Legislativa	287
Auditores	409
Defensoria Pública	39
Procuradores	31
Total	24.603

Fonte: SISPREV/SERGIPEPREVIDENCIA

Tabela 02 - Pensionistas

Aposentados	Quant.
Executivo	3.835
Tribunal de Contas	66
Tribunal de Justiça	338
Ministério Público	38
Magistério	925
Defensoria Pública	14
Assembléia Legislativa	78
Total	5.294

Fonte: SISPREV/SERGIPEPREVIDENCIA

* De acordo com a Lei Federal nº 13.954 de 16 de Dezembro de 2019 e a Lei Estadual nº 338 de 27 de Dezembro de 2019, os beneficiários militares passaram a fazer parte do Sistema de Proteção Social.

Gráfico 1 - Quantidade de Benefícios

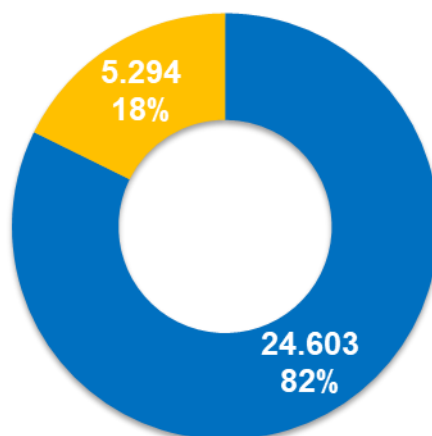

Total de Benefícios - 29.897

■ Aposentados ■ Pensionistas

2.2. Caracterização dos Beneficiários

Quantidade de Beneficiários - RPPS/SE

	QUANT	VALOR BENEFÍCIO
Aposentados	24.603	R\$ 125.977.705,78
Pensionistas	5.294	R\$ 23.847.767,36
TOTAL	29.897	R\$ 149.825.473,14

2.2.1. Faixa Etária

Gráfico 2 - Aposentados por Faixa Etária (Idade Atual)



Gráfico 3 - Pensionistas por Faixa Etária (Idade Atual)



2.2.2. Distribuição por Categoria

Gráfico 4 - Distribuição por Categoria - Aposentados

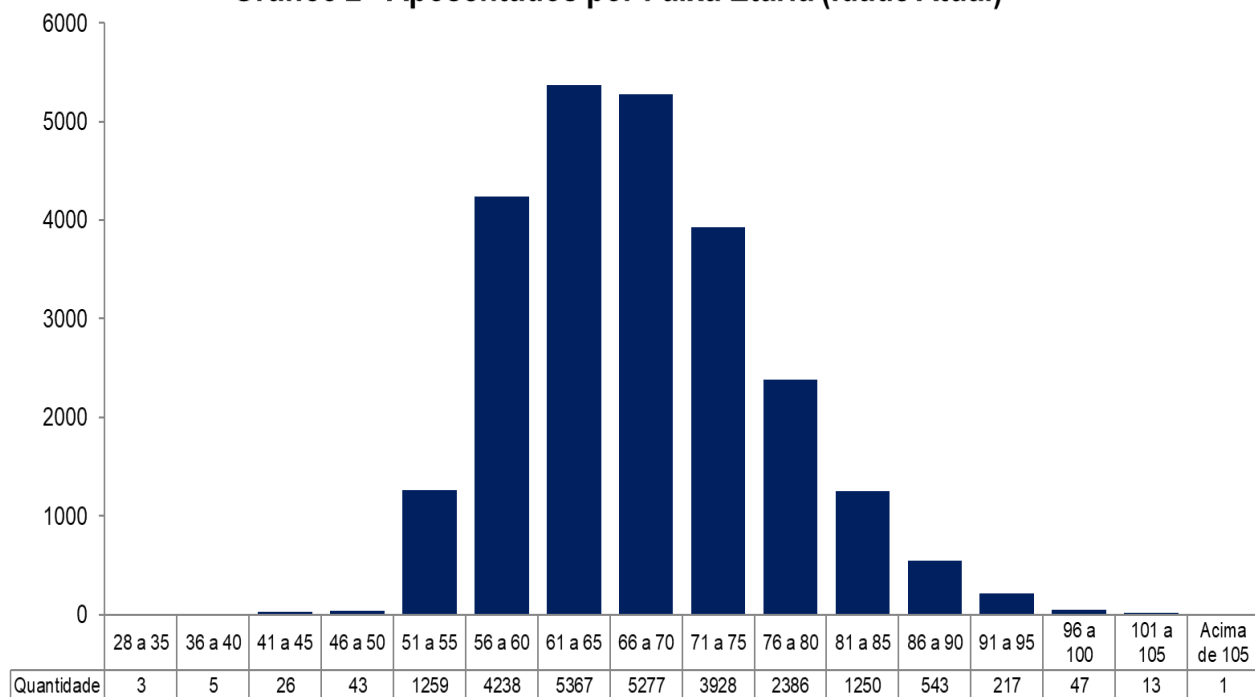
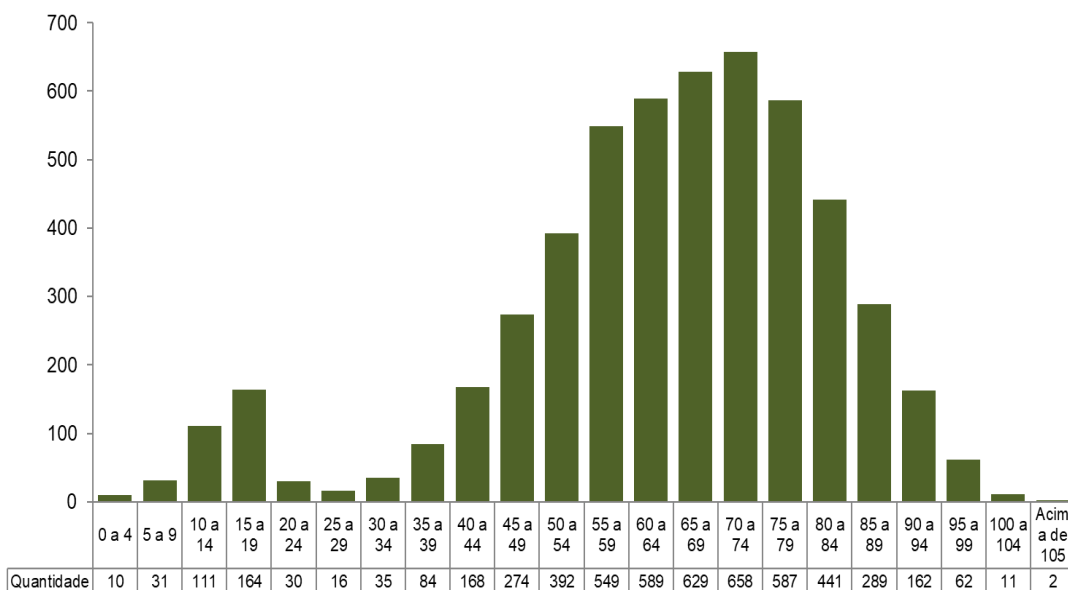
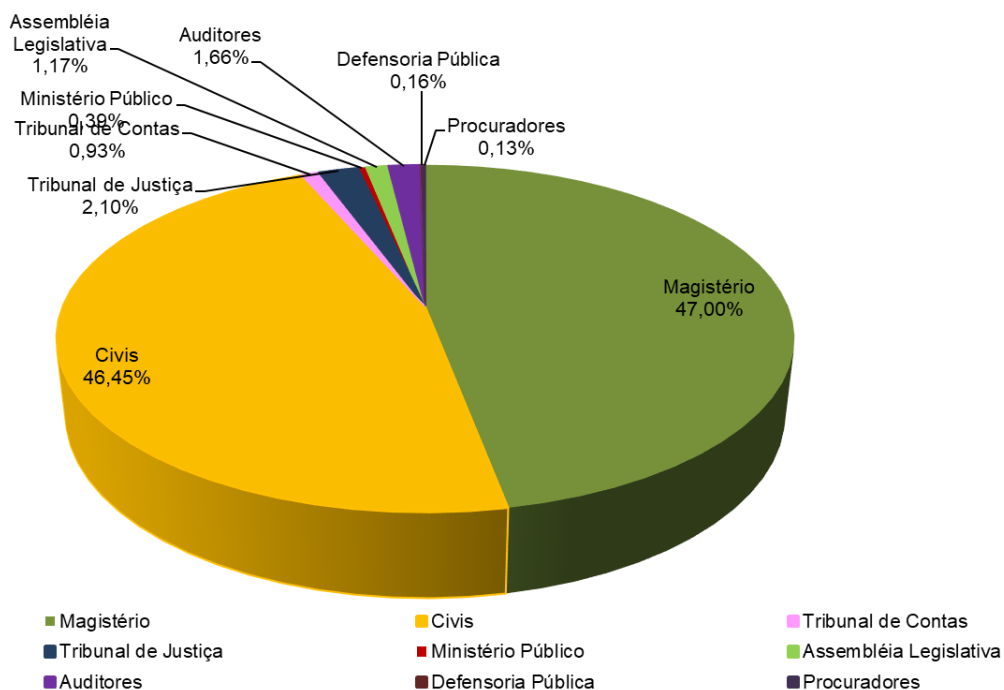

Fonte: SISPREV / SERGIPEPREVIDÊNCIA

Gráfico 5 - Distribuição por Categoria - Pensionistas

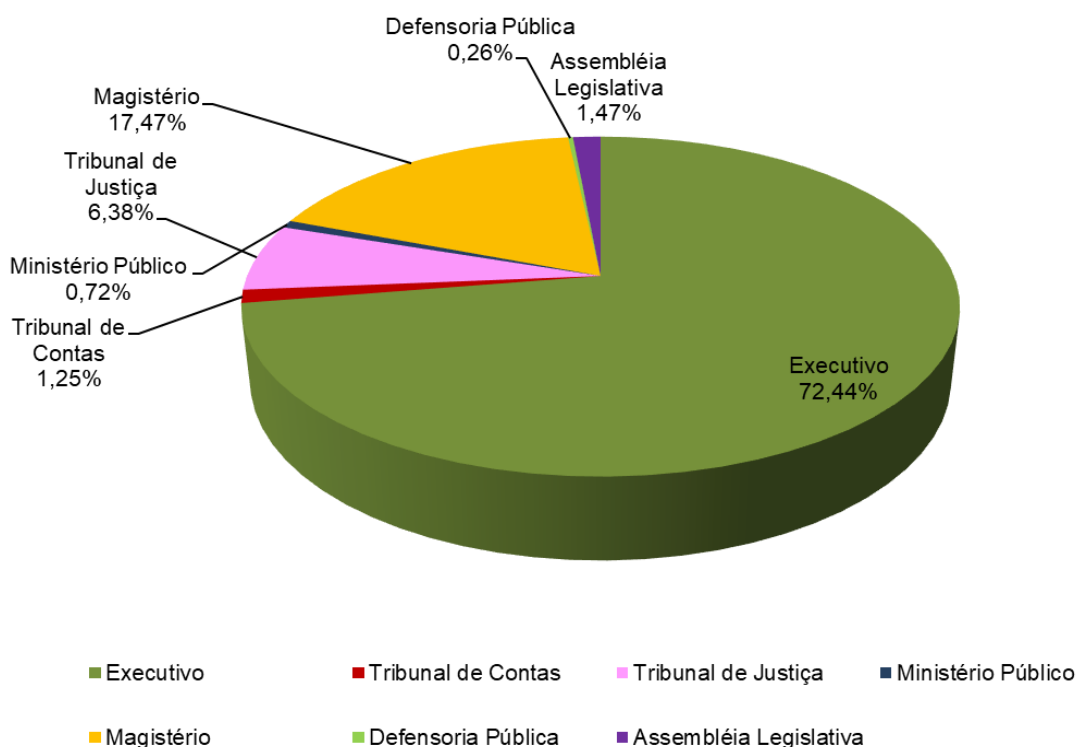

Fonte: SISPREV / SERGIPEPREVIDÊNCIA

2.2.3. Remuneração Média

Tabela 04 - Resumo por Faixa Valores

FAIXA	Benefícios	Valor	% Benefício	% Folha
	Quantitativo			
Até R\$ 1.100,00	2.641	2.671.587,27	8,83%	1,78%
R\$ 1.100,01 a R\$ 3.000,00	10.208	17.614.744,57	34,14%	11,76%
R\$ 3.000,01 a R\$ 5.000,00	2.114	8.538.004,17	7,07%	5,70%
R\$ 5.000,01 a R\$ 7.000,00	10.721	64.399.930,68	35,86%	42,98%
R\$ 7.000,01 a R\$ 9.000,00	1.883	14.318.954,87	6,30%	9,56%
R\$ 9.000,01 a R\$ 11.000,00	597	6.031.874,81	2,00%	4,03%
R\$ 11.000,01 a R\$ 13.000,00	206	2.428.570,78	0,69%	1,62%
Acima de 13.000,00	1.527	33.821.805,99	5,11%	22,57%
Total	29.897	149.825.473,14	100%	100,00%

* De acordo com a Lei Federal nº 13.954 de 16 de Dezembro de 2019 e a Lei Estadual nº 338 de 27 de Dezembro de 2019, os beneficiários militares passaram a fazer parte do Sistema de Proteção Social.

**Folha mensal

2.2.4. Tempo de Contribuição (Base NOVEMBRO/2021)

Gráfico 6 - Tempo Média de Contribuição

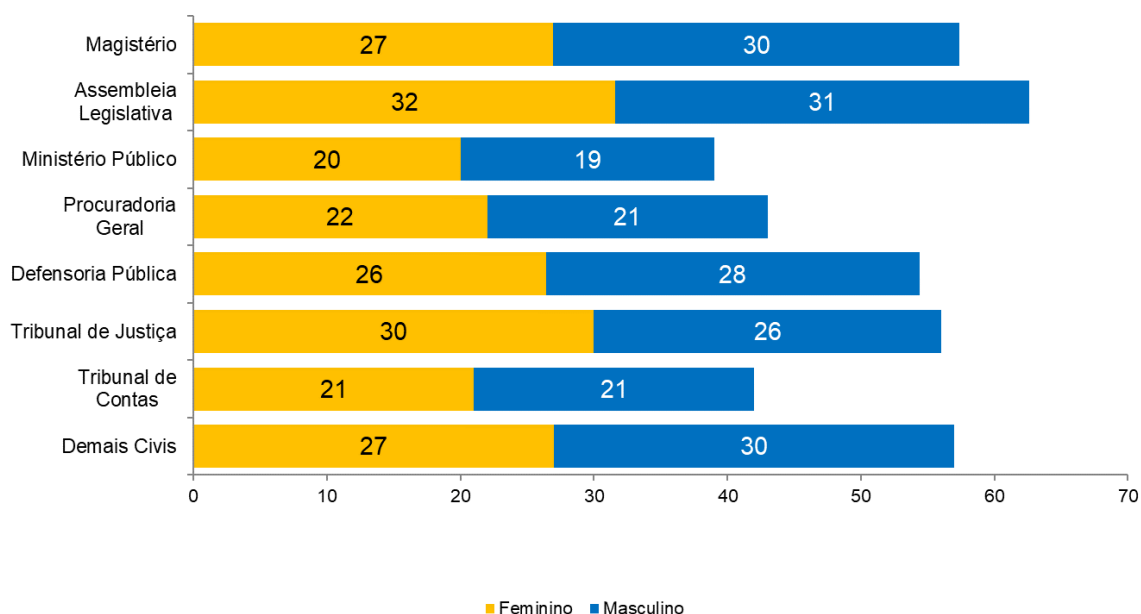

Observação: Tempo de contribuição exclusivamente no RPPS.

3. Análise Comparativa RPPS-SE (2019 – 2021)

3.1. Quantidade de Benefícios Implantados por mês

Gráfico 7 - Benefícios Implantados - Aposentadorias 2019/2021

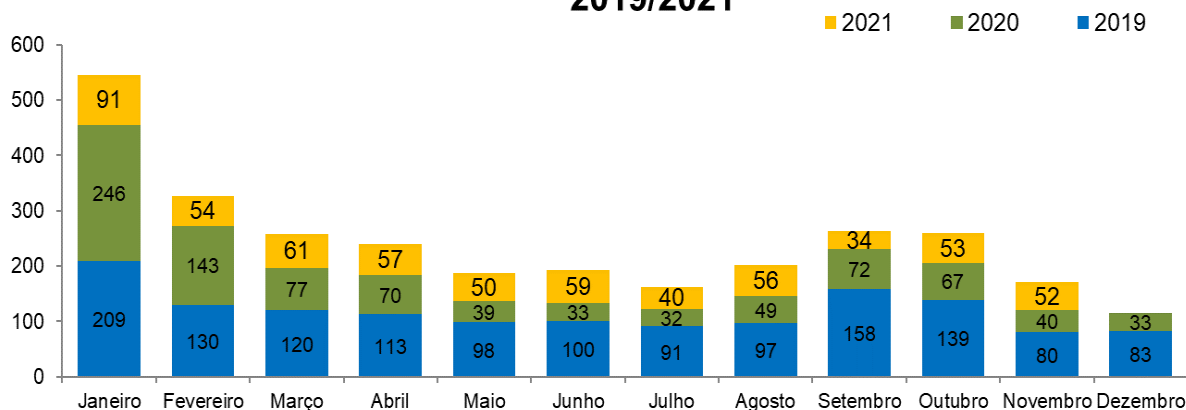

* De acordo com a Lei Federal nº 13.954 de 16 de Dezembro de 2019 e a Lei Estadual nº 338 de 27 de Dezembro de 2019, os beneficiários militares passaram a fazer parte do Sistema de Proteção Social.

Gráfico 8 - Benefícios Implantados Pensões 2019/2021

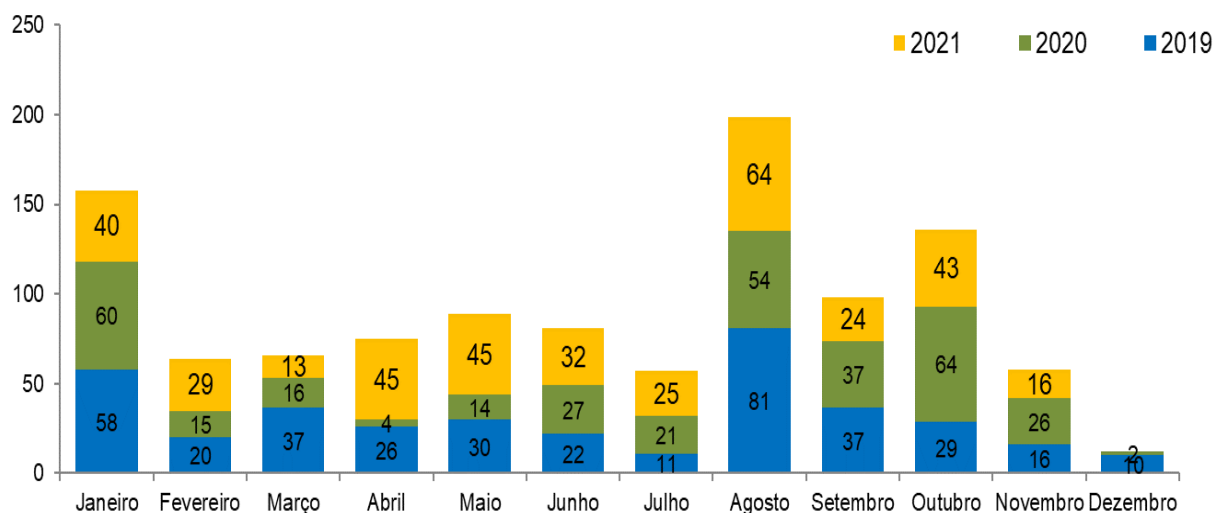

* De acordo com a Lei Federal nº 13.954 de 16 de Dezembro de 2019 e a Lei Estadual nº 338 de 27 de Dezembro de 2019, os beneficiários militares passaram a fazer parte do Sistema de Proteção Social.

4. Receitas e Despesas (2019-2021)

4.1. FINANPREV

Tabela 05 Receitas de Contribuições Previdenciárias

		2019		2020		2021
Janeiro	R\$	60.151.396,61	R\$	63.234.863,85	R\$	101.770.255,20
Fevereiro	R\$	78.591.581,21	R\$	63.073.472,77	R\$	101.861.091,74
Março	R\$	71.072.939,16	R\$	63.382.633,50	R\$	101.650.805,50
Abril	R\$	73.409.171,02	R\$	102.632.725,11	R\$	101.880.609,98
Mai	R\$	77.986.119,60	R\$	102.768.011,73	R\$	101.459.482,48
Junho	R\$	74.097.454,70	R\$	102.702.406,37	R\$	101.177.873,51
Julho	R\$	73.118.402,26	R\$	102.950.370,15	R\$	101.025.337,10
Agosto	R\$	74.935.472,16	R\$	102.836.935,35	R\$	101.515.165,73
Setembro	R\$	73.835.181,59	R\$	102.853.259,39	R\$	104.104.207,94
Outubro	R\$	72.472.809,01	R\$	102.517.624,70	R\$	101.908.923,70
Novembro	R\$	70.483.536,65	R\$	102.696.331,27	R\$	101.839.314,99
Dezembro	R\$	114.728.750,21	R\$	203.609.135,29	R\$	-
Total	R\$	914.882.814,18	R\$	1.215.257.769,48	R\$	1.120.193.067,86

*Apuração por Regime de Competência

** demais receitas constam no anexo I

Gráfico 9 - Evolução das Receitas



Tabela 06 Despesas Previdenciárias

	2019		2020		2021	
Janeiro	R\$	167.290.443,57	R\$	144.673.944,52	R\$	155.697.018,21
Fevereiro	R\$	169.524.888,05	R\$	146.182.951,30	R\$	156.183.466,99
Março	R\$	169.342.626,62	R\$	146.645.266,73	R\$	156.255.897,17
Abril	R\$	170.265.621,32	R\$	146.660.239,57	R\$	156.630.848,62
Maio	R\$	170.958.939,24	R\$	146.691.910,73	R\$	156.926.778,69
Junho	R\$	171.482.137,71	R\$	146.803.845,08	R\$	156.956.480,80
Julho	R\$	171.670.900,79	R\$	147.186.744,25	R\$	157.077.236,12
Agosto	R\$	172.537.275,43	R\$	147.285.391,82	R\$	157.789.818,21
Setembro	R\$	173.432.783,72	R\$	147.620.356,17	R\$	160.582.366,18
Outubro	R\$	176.913.022,25	R\$	148.067.225,38	R\$	158.855.220,39
Novembro	R\$	177.435.085,76	R\$	148.233.135,37	R\$	150.441.634,90
Dezembro	R\$	352.581.069,62	R\$	285.986.924,66		
Total	R\$	2.243.434.794,08	R\$	1.902.037.935,58		

Fonte: SISPREV/SERGIPEPREVIDENCIA

*De acordo com a Lei Federal nº 13.954 de 16 de Dezembro de 2019 e a Lei Estadual nº 338 de 27 de Dezembro de 2019, beneficiários militares passaram a fazer parte do Sistema de Proteção Social.

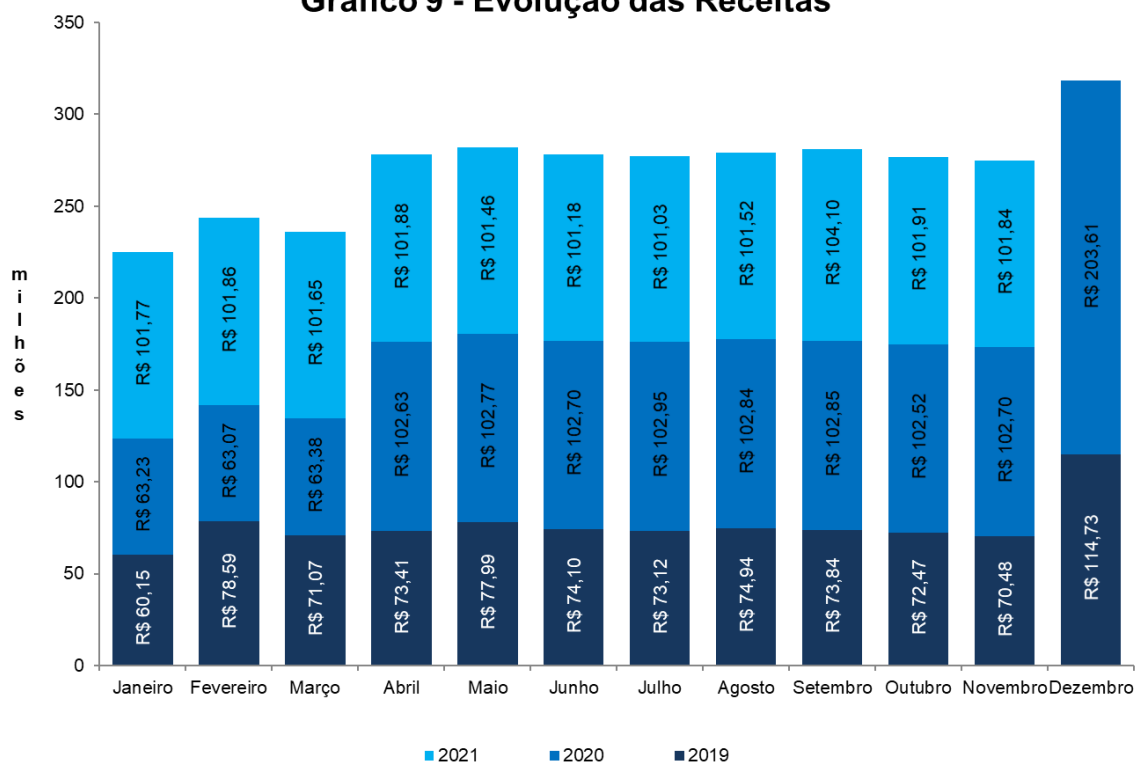
Gráfico 10 - Evolução das Despesas

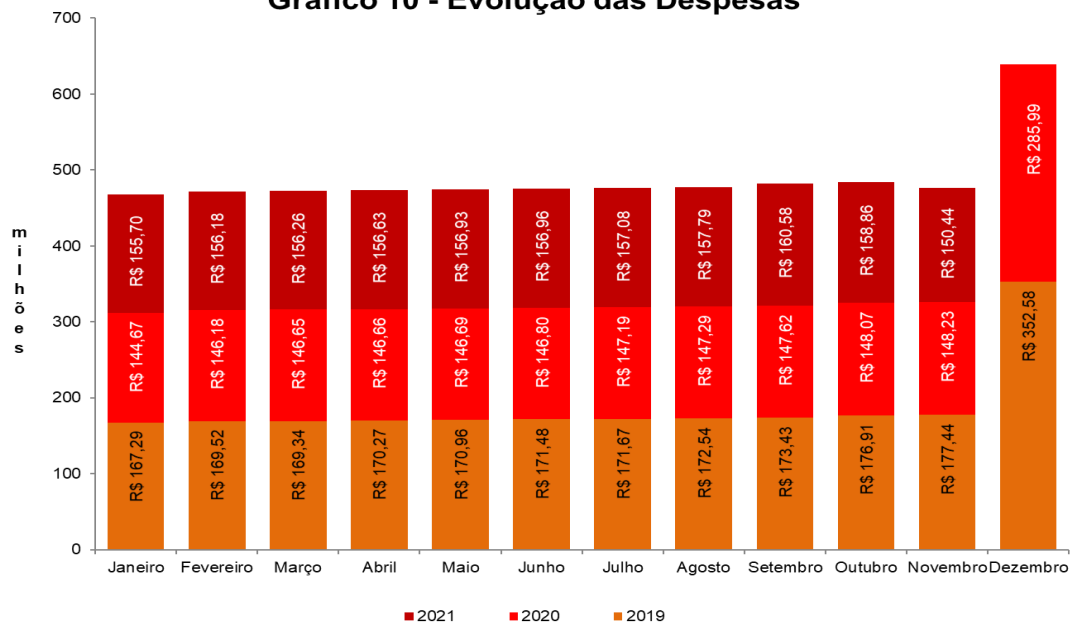

**2021 – Folha mensal+Suplementar

* De acordo com a Lei Federal nº 13.954 de 16 de Dezembro de 2019 e a Lei Estadual nº 338 de 27 de Dezembro de 2019, os beneficiários Militares, passaram a fazer parte do Sistema de Proteção Social, inclusive às suas Contribuições Previdenciárias.

Gráfico 11 - Déficit 2019/2020/2021

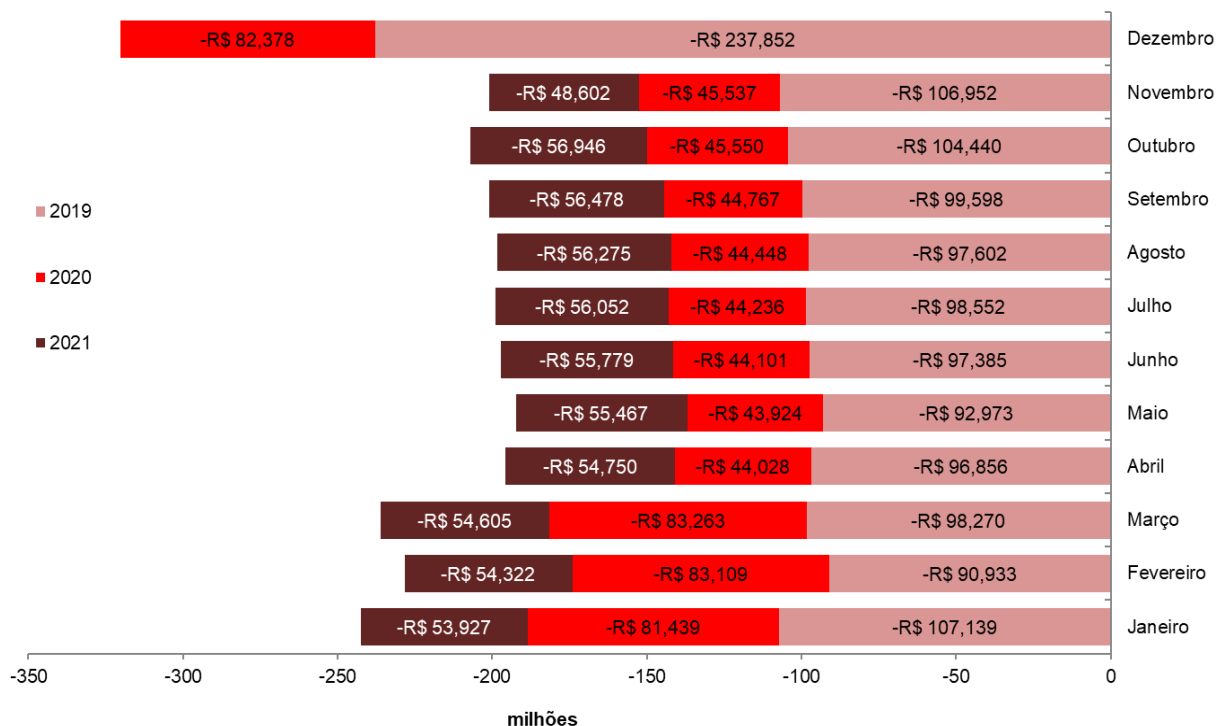

5. Informações Financeiras

5.1. Perfil da Carteira (NOVEMBRO/2021)

Gráfico 12 - Perfil da Carteira

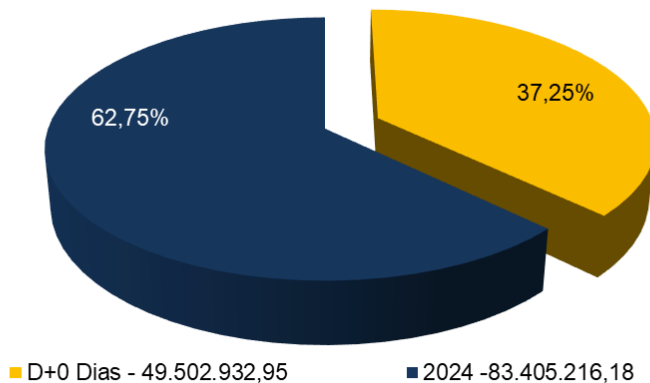

Fonte: GEINV/SERGIPEPREVIDÊNCIA

Nota: O total de aplicações corresponde a **R\$ 132.908.149,13**

5.2. Distribuição dos Investimentos (NOVEMBRO/2021)

Gráfico 13 - Composição Carteira - Banco

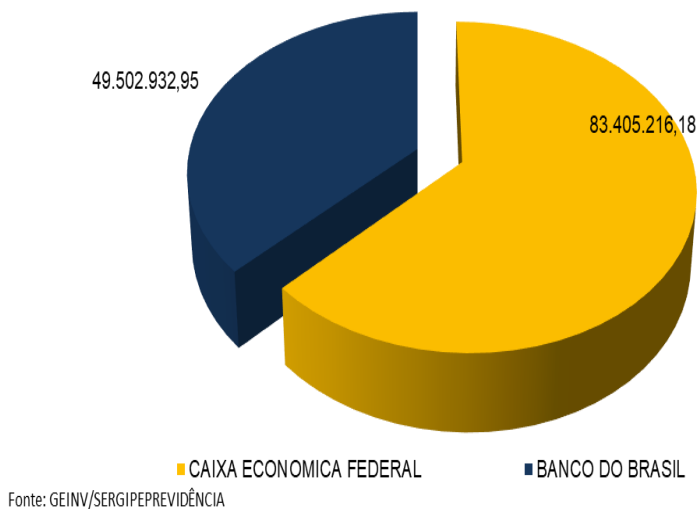

Fonte: GEINV/SERGIPEPREVIDÊNCIA

Gráfico 14 - Composição Carteira - Segmento

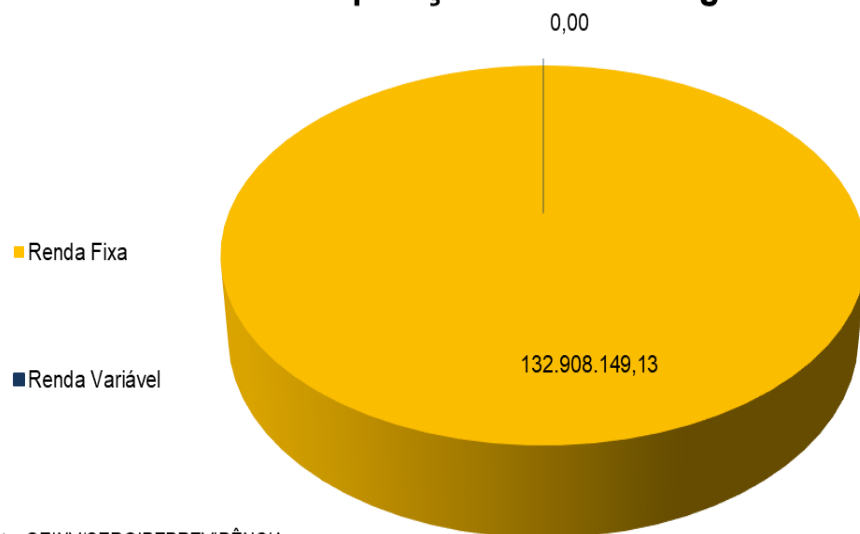

Fonte: GEINV/SERGIPEPREVIDÊNCIA

Anexo 1 – DEMONSTRATIVO DE RECEI

Mês	1 -Servidor			2 -Patronal			Total Arrecadação
	Ativos	Inativos/Pensionistas	Total Arrecadação Servidor	Ativos	Inativos/Pensionistas	Total Arrecadação Patronal	
Janeiro	R\$ 17.799.779,50	R\$ 16.126.297,51	R\$ 33.926.077,01	R\$ 35.591.583,17	R\$ 32.252.595,02	R\$ 67.844.178,19	R\$ 101.770.255,20
Fevereiro	R\$ 17.813.302,86	R\$ 16.143.976,36	R\$ 33.957.279,22	R\$ 35.615.859,81	R\$ 32.287.952,71	R\$ 67.903.812,52	R\$ 101.861.091,74
Março	R\$ 17.741.458,29	R\$ 16.144.617,78	R\$ 33.886.076,07	R\$ 35.475.493,87	R\$ 32.289.235,56	R\$ 67.764.729,43	R\$ 101.650.805,50
Abril	R\$ 17.800.707,82	R\$ 16.160.913,05	R\$ 33.961.620,87	R\$ 35.597.163,02	R\$ 32.321.826,09	R\$ 67.918.989,11	R\$ 101.880.609,98
Maiο	R\$ 17.654.983,79	R\$ 16.167.636,10	R\$ 33.822.619,89	R\$ 35.301.590,39	R\$ 32.335.272,20	R\$ 67.636.862,59	R\$ 101.459.482,48
Junho	R\$ 17.599.217,34	R\$ 16.128.553,31	R\$ 33.727.770,65	R\$ 35.192.996,24	R\$ 32.257.106,62	R\$ 67.450.102,86	R\$ 101.177.873,51
Julho	R\$ 17.557.877,13	R\$ 16.117.235,24	R\$ 33.675.112,37	R\$ 35.115.754,25	R\$ 32.234.470,48	R\$ 67.350.224,73	R\$ 101.025.337,10
Agosto	R\$ 17.634.946,23	R\$ 16.206.746,86	R\$ 33.841.693,09	R\$ 35.259.978,92	R\$ 32.413.493,72	R\$ 67.673.472,64	R\$ 101.515.165,73
Setembro	R\$ 18.274.530,37	R\$ 16.429.368,76	R\$ 34.703.899,13	R\$ 36.541.571,29	R\$ 32.858.737,52	R\$ 69.400.308,81	R\$ 104.104.207,94
Outubro	R\$ 17.706.895,34	R\$ 16.265.097,36	R\$ 33.971.992,70	R\$ 35.406.736,27	R\$ 32.530.194,73	R\$ 67.936.931,00	R\$ 101.908.923,70
Novembro	R\$ 17.665.065,81	R\$ 16.289.943,36	R\$ 33.955.009,17	R\$ 35.330.133,34	R\$ 32.554.172,48	R\$ 67.884.305,82	R\$ 101.839.314,99
Dezembro			R\$ -			R\$ -	R\$ -
Total	R\$ 195.248.764,47	R\$ 178.180.385,69	R\$ 373.429.150,16	R\$ 390.428.860,57	R\$ 356.335.057,13	R\$ 746.763.917,70	R\$ 1.120.193.067,86

Mês	3 -Investimentos Receitas Patrimoniais	4 - Alienação de Bens Receitas de Capital	5 - Outras Receitas Correntes		6 - Outras Transferencias			7 - Aporte	Total Geral Soma(1+2+3+4+5+6+7)
			Compensação Previdenciária	Indenizações Restituições Ressacimento	Royalties	Dívida Ativa	Repasso Poderes (% Déficit)		
Janeiro	R\$ 10.504,27		R\$ -				R\$ 944.180,64	R\$ 41.459.680,06	R\$ 144.184.620,17
Fevereiro	R\$ 73.150,12		R\$ 7.843.029,12					R\$ 45.929.287,28	R\$ 155.706.558,26
Março	R\$ -		R\$ 213.773,79				R\$ 1.330.783,87	R\$ 49.208.006,89	R\$ 152.403.370,05
Abril	R\$ 1.327.440,77		R\$ 4.914.148,83				R\$ 669.724,79	R\$ 42.743.708,47	R\$ 151.535.632,84
Maiο	R\$ 555.236,52						R\$ 631.797,37	R\$ 92.987.571,90	R\$ 195.634.088,27
Junho	R\$ 21.321,39		R\$ 2.926.276,55				R\$ 646.966,68	R\$ 43.606.353,76	R\$ 148.378.791,89
Julho	R\$ 258.337,32		R\$ 2.000.388,97		R\$ 10.089.155,74		R\$ 658.298,92	R\$ 77.890.001,49	R\$ 191.921.519,54
Agosto	R\$ 2.337.765,07		R\$ 3.388.144,47	R\$ 1.808,87			R\$ 12.921.261,07	R\$ 32.476.490,74	R\$ 152.640.635,95
Setembro	R\$ 965.700,66		R\$ 1.406.273,41	R\$ 8.176,95			R\$ 745.029,03	R\$ 77.731.581,88	R\$ 184.960.969,87
Outubro	R\$ 206.162,40		R\$ 6.381.478,87	R\$ 32.740,15			R\$ 760.679,37	R\$ 73.004.922,68	R\$ 182.294.907,17
Novembro	R\$ 232.792,48		R\$ 1.187.098,67	R\$ 440,05			R\$ 749.389,79	R\$ 67.352.809,48	R\$ 171.361.845,46
Dezembro									
Total	R\$ 5.988.411,00	R\$ -	R\$ 30.260.612,68	R\$ 43.166,02	R\$ 10.089.155,74	R\$ -	R\$ 20.058.111,53	R\$ 644.390.414,63	R\$ 1.831.022.939,46

* Receitas 1 e 2 apuradas pelo regime de Competência e as demais conforme apuração contábil regime de caixa.

** Houve ajuste no sistema l-gesp, referente aos valores da Compensação Previdenciária dos meses Março e Abril/2021