



# Sergipe Previdência em Números



**Governador do Estado de Sergipe**

Belivaldo Chagas da Silva

**Vice-Governador**

Eliane Aquino Custódio

**Secretário de Estado da Administração**

Manuel Dernival Santos Netos

**Diretor Presidente**

José Roberto de Lima Andrade

**Diretor de Previdência**

Gildo de Souza Xavier Filho

**Diretor Administrativo e Financeiro**

José Normando da Mota Guimarães Filho

## Conteúdo

<b>1. Apresentação</b> .....	4
<b>2. Panorama Atual da Previdência do Estado de Sergipe (DEZEMBRO/2021)</b> .....	5
2.1. Total de Beneficiários .....	5
2.2. Caracterização dos Beneficiários .....	6
2.2.1. Faixa Etária.....	6
2.2.2. Distribuição por Categoria.....	7
2.2.3. Remuneração Média.....	8
2.2.4. Tempo de Contribuição (Base DEZEMBRO/2021).....	9
<b>3. Análise Comparativa RPPS-SE (2019 – 2021)</b> .....	9
3.1. Quantidade de Benefícios Implantados por mês.....	9
<b>4. Receitas e Despesas (2019-2021)</b> .....	10
4.1. FINANPREV .....	10
<b>5. Informações Financeiras</b> .....	13
5.1. Perfil da Carteira (DEZEMBRO/2021).....	13
5.2. Distribuição dos Investimentos (DEZEMBRO/2021) .....	13
Anexo 1 – DEMONSTRATIVO DE RECEITA -2021.....	15

## **1. Apresentação**

Criado em 2006, o Instituto de Previdência do Estado de Sergipe – denominado em 2008 de SERGIPEPREVIDÊNCIA, tem como objetivo gerir o Regime Próprio de Previdência do Estado de Sergipe – RPPS-SE, garantindo o equilíbrio financeiro e atuarial do sistema.

Contando com cerca de 30.000 beneficiários (aposentados e pensionistas), e gerindo recursos na ordem de R\$ 2,2 bilhões anuais, o SERGIPEPREVIDÊNCIA apresenta o SERGIPEPREVIDÊNCIA EM NÚMEROS, documento que sintetiza as principais informações do Regime Próprio de Previdência Estadual.

Com periodicidade mensal, as informações disponibilizadas no SERGIPEPREVIDÊNCIA EM NÚMEROS têm como objetivo apresentar aos diversos setores da sociedade informações diversas sobre o perfil do RPPS do Estado de Sergipe possibilitando uma maior transparência nas informações, e o acompanhamento da evolução do perfil e tendências da previdência do Estado de Sergipe.

Esta edição do SERGIPEPREVIDÊNCIA EM NÚMEROS apresenta adicionalmente as informações referentes ao mês de DEZEMBRO de 2021, possibilitando o início do processo de análise comparativa das principais tendências observadas no período 2019-2021. Em relação aos números anteriores, duas modificações importantes foram realizadas: 1. A retirada da categoria militares, que por força da nova legislação federal e estadual (Lei Federal 13.954 e Lei Estadual 338) passam a constituir um regime próprio (proteção social dos militares), e 2. A consideração do regime de competência para a estimativa das receitas previdenciárias.

**José Roberto de Lima Andrade**

Diretor Presidente do SERGIPEPREVIDÊNCIA.

## 2. Panorama Atual da Previdência do Estado de Sergipe (DEZEMBRO/2021)

### 2.1. Total de Beneficiários

**Tabela 01 - Aposentados**

Aposentados	Quant.
Magistério	11.573
Civis	11.425
Tribunal de Contas	229
Tribunal de Justiça	521
Ministério Público	97
Assembléia Legislativa	288
Auditores	411
Defensoria Pública	39
Procuradores	31
<b>Total</b>	<b>24.614</b>

Fonte: SISPREV/SERGIPEPREVIDENCIA

**Tabela 02 - Pensionistas**

Aposentados	Quant.
Executivo	3.855
Tribunal de Contas	65
Tribunal de Justiça	340
Ministério Público	39
Magistério	934
Defensoria Pública	14
Assembléia Legislativa	78
<b>Total</b>	<b>5.325</b>

Fonte: SISPREV/SERGIPEPREVIDENCIA

\* De acordo com a Lei Federal nº 13.954 de 16 de Dezembro de 2019 e a Lei Estadual nº 338 de 27 de Dezembro de 2019, os beneficiários militares passaram a fazer parte do Sistema de Proteção Social.

**Gráfico 1 - Quantidade de Benefícios**

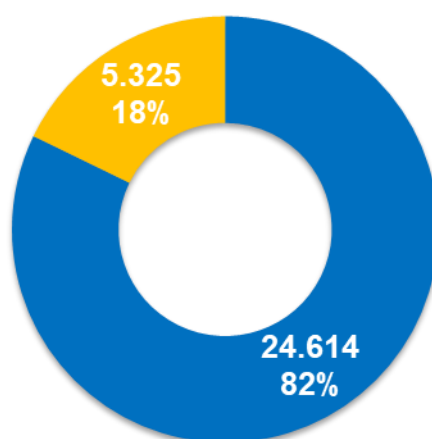

**Total de Benefícios - 29.939**

■ Aposentados ■ Pensionistas

## 2.2. Caracterização dos Beneficiários

### Quantidade de Beneficiários - RPPS/SE

	QUANT	VALOR BENEFÍCIO
Aposentados	24.614	R\$ 125.376.862,85
Pensionistas	5.325	R\$ 23.848.842,75
<b>TOTAL</b>	<b>29.939</b>	<b>R\$ 149.225.705,60</b>

\* Folha Mensal

### 2.2.1. Faixa Etária

Gráfico 2 - Aposentados por Faixa Etária (Idade Atual)

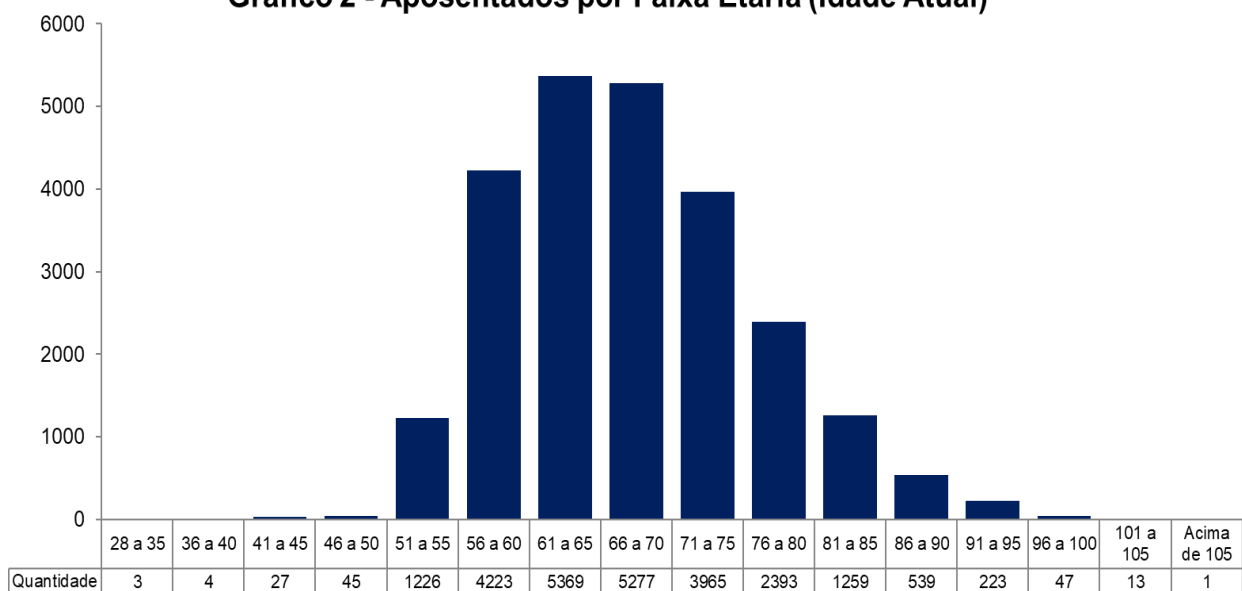

**Gráfico 3 - Pensionistas por Faixa Etária (Idade Atual)**

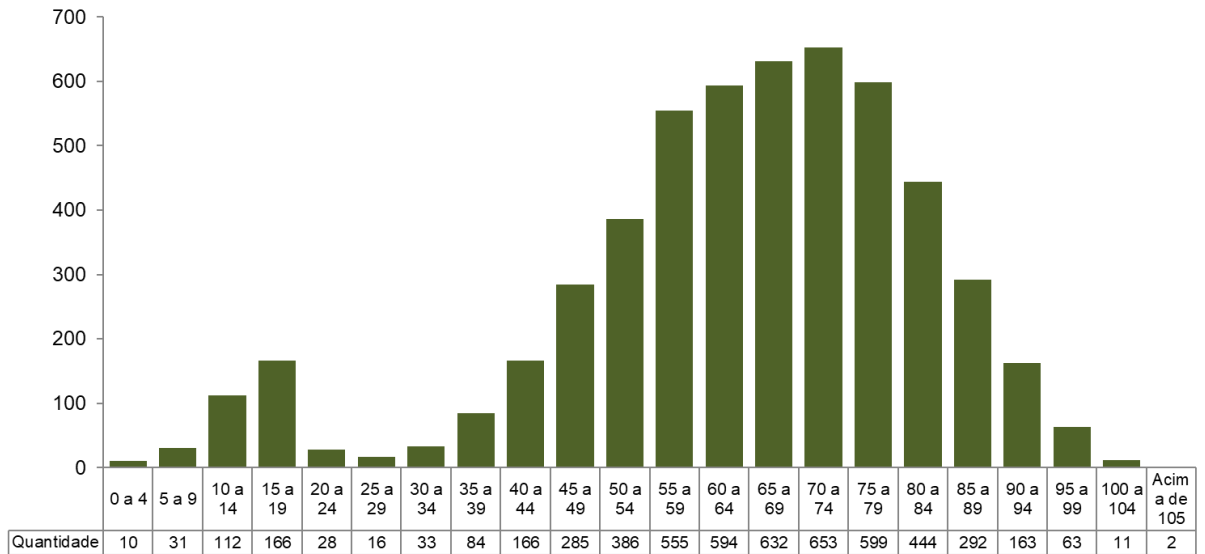

## 2.2.2. Distribuição por Categoria

**Gráfico 4 - Distribuição por Categoria - Aposentados**

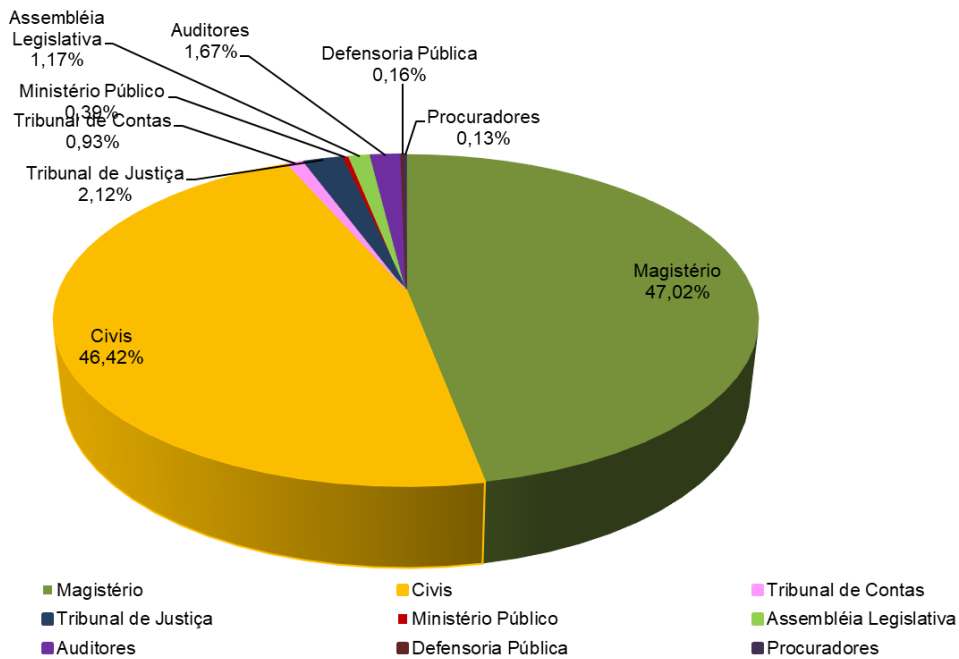

Fonte: SISPREV / SERGIPEPREVIDÊNCIA

## Gráfico 5 - Distribuição por Categoria - Pensionistas

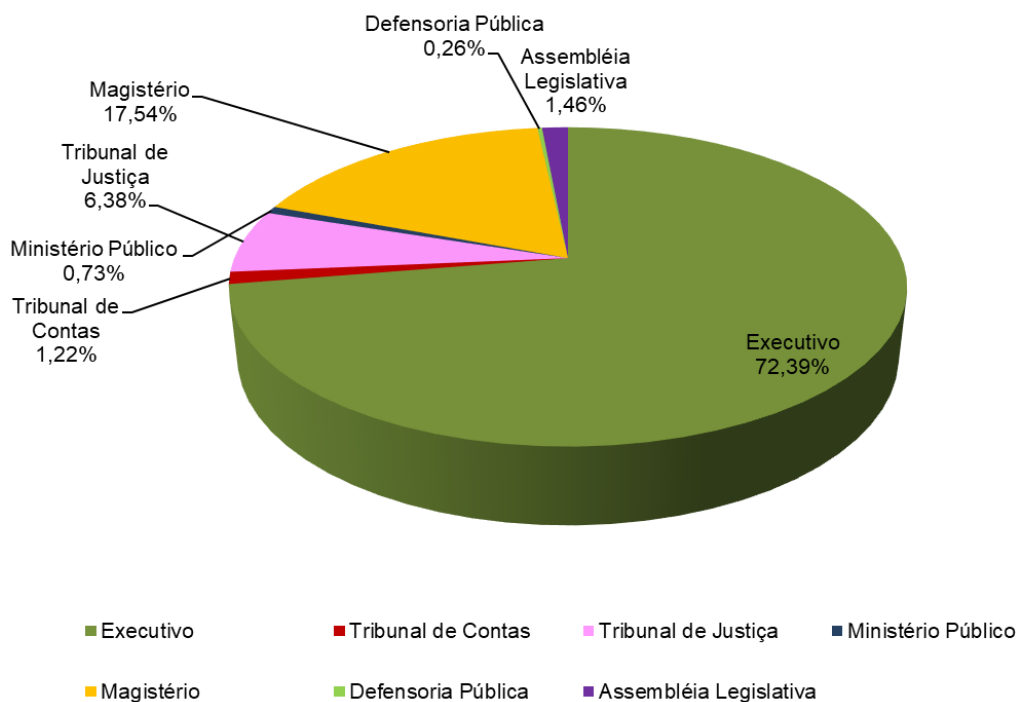

Fonte: SISPREV / SERGIPEPREVIDÊNCIA

### 2.2.3. Remuneração Média

Tabela 04 - Resumo por Faixa Valores

FAIXA	Benefícios	Valor	% Benefício	% Folha
	Quantitativo			
Até R\$ 1.100,00	2.637	2.669.995,17	8,81%	1,79%
R\$ 1.100,01 a R\$ 3.000,00	10.218	17.636.424,72	34,13%	11,82%
R\$ 3.000,01 a R\$ 5.000,00	2.127	8.585.151,27	7,10%	5,75%
R\$ 5.000,01 a R\$ 7.000,00	10.730	64.445.295,20	35,84%	43,19%
R\$ 7.000,01 a R\$ 9.000,00	1.914	14.572.113,31	6,39%	9,77%
R\$ 9.000,01 a R\$ 11.000,00	608	6.141.262,56	2,03%	4,12%
R\$ 11.000,01 a R\$ 13.000,00	213	2.511.248,80	0,71%	1,68%
Acima de 13.000,00	1.492	32.664.214,57	4,98%	21,89%
<b>Total</b>	<b>29.939</b>	<b>149.225.705,60</b>	<b>100%</b>	<b>100,00%</b>

\* De acordo com a Lei Federal nº 13.954 de 16 de Dezembro de 2019 e a Lei Estadual nº 338 de 27 de Dezembro de 2019, os beneficiários militares passaram a fazer parte do Sistema de Proteção Social.

\*\*Folha mensal



## 2.2.4. Tempo de Contribuição (Base DEZEMBRO/2021)

**Gráfico 6 - Tempo Média de Contribuição**

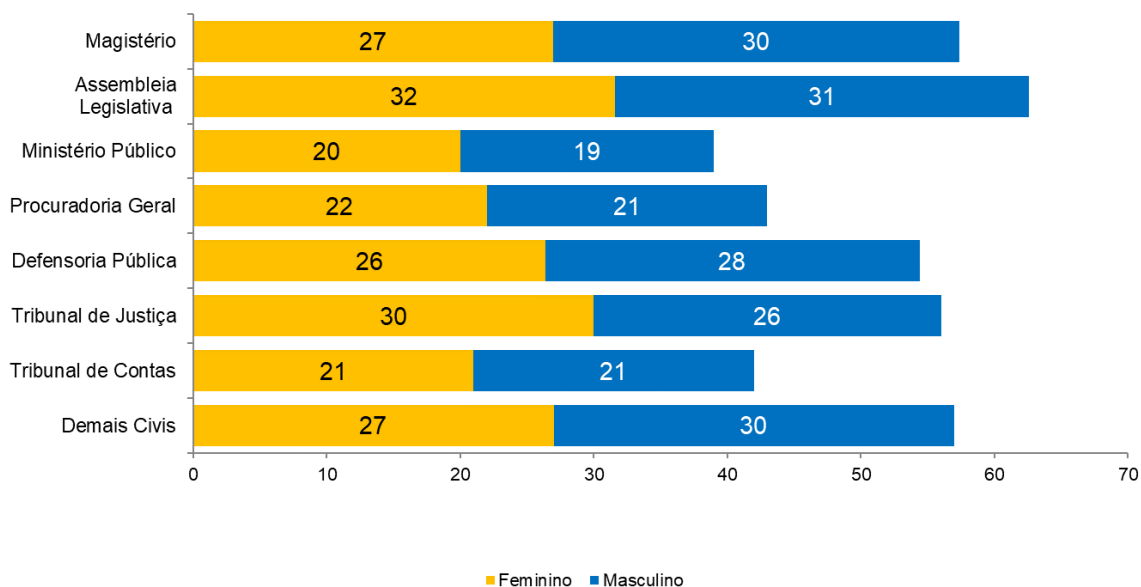

**Observação:** Tempo de contribuição exclusivamente no RPPS.

## 3. Análise Comparativa RPPS-SE (2019 – 2021)

### 3.1. Quantidade de Benefícios Implantados por mês

**Gráfico 7 - Benefícios Implantados - Aposentadorias 2019/2021**

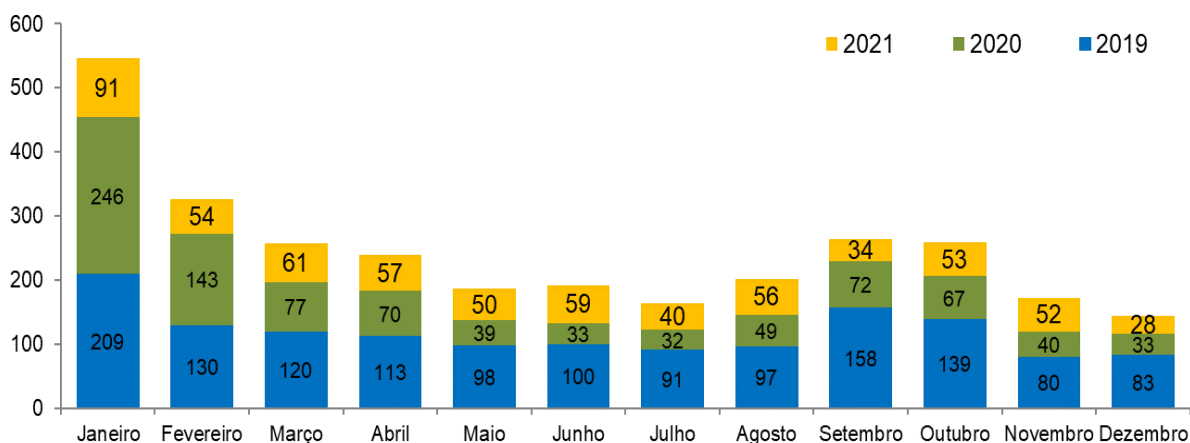

\* De acordo com a Lei Federal nº 13.954 de 16 de Dezembro de 2019 e a Lei Estadual nº 338 de 27 de Dezembro de 2019, os beneficiários militares passaram a fazer parte do Sistema de Proteção Social.

## Gráfico 8 - Benefícios Implantados Pensões 2019/2021

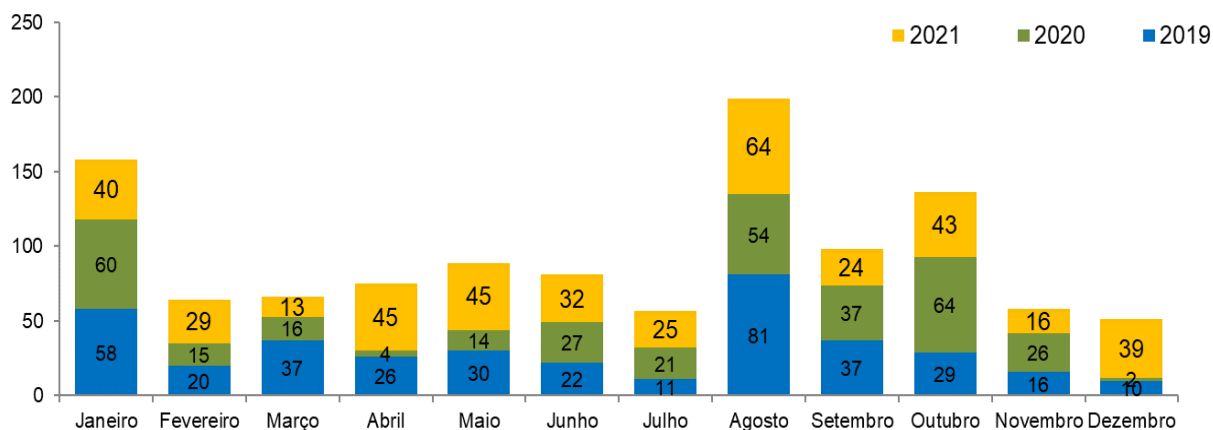

\* De acordo com a Lei Federal nº 13.954 de 16 de Dezembro de 2019 e a Lei Estadual nº 338 de 27 de Dezembro de 2019, os beneficiários militares passaram a fazer parte do Sistema de Proteção Social.

## 4. Receitas e Despesas (2019-2021)

### 4.1. FINANPREV

Tabela 05 Receitas de Contribuições Previdenciárias

		2019		2020		2021
Janeiro	R\$	60.151.396,61	R\$	63.234.863,85	R\$	101.770.255,20
Fevereiro	R\$	78.591.581,21	R\$	63.073.472,77	R\$	101.861.091,74
Março	R\$	71.072.939,16	R\$	63.382.633,50	R\$	101.650.805,50
Abril	R\$	73.409.171,02	R\$	102.632.725,11	R\$	101.880.609,98
Mai	R\$	77.986.119,60	R\$	102.768.011,73	R\$	101.460.582,58
Junho	R\$	74.097.454,70	R\$	102.702.406,37	R\$	101.177.873,51
Julho	R\$	73.118.402,26	R\$	102.950.370,15	R\$	101.025.337,10
Agosto	R\$	74.935.472,16	R\$	102.836.935,35	R\$	101.515.165,73
Setembro	R\$	73.835.181,59	R\$	102.853.259,39	R\$	104.104.207,94
Outubro	R\$	72.472.809,01	R\$	102.517.624,70	R\$	101.908.923,70
Novembro	R\$	70.483.536,65	R\$	102.696.331,27	R\$	101.839.314,99
Dezembro	R\$	114.728.750,21	R\$	203.609.135,29	R\$	202.018.285,90
<b>Total</b>	<b>R\$</b>	<b>914.882.814,18</b>	<b>R\$</b>	<b>1.215.257.769,48</b>	<b>R\$</b>	<b>1.322.212.453,86</b>

Fonte: SISPREV/SERGIPEPREVIDENCIA

\*Apuração por Regime de Competência

\*\* demais receitas constam no anexo I

\*\*\*Em dezembro 2021 – folha mensal e 13º

**Gráfico 9 - Evolução das Receitas**



**Tabela 06 Despesas Previdenciárias**

	2019	2020	2021
Janeiro	R\$ 167.290.443,57	R\$ 144.673.944,52	R\$ 155.697.018,21
Fevereiro	R\$ 169.524.888,05	R\$ 146.182.951,30	R\$ 156.183.466,99
Março	R\$ 169.342.626,62	R\$ 146.645.266,73	R\$ 156.255.897,17
Abril	R\$ 170.265.621,32	R\$ 146.660.239,57	R\$ 156.630.848,62
Maio	R\$ 170.958.939,24	R\$ 146.691.910,73	R\$ 156.926.778,69
Junho	R\$ 171.482.137,71	R\$ 146.803.845,08	R\$ 156.956.480,80
Julho	R\$ 171.670.900,79	R\$ 147.186.744,25	R\$ 157.077.236,12
Agosto	R\$ 172.537.275,43	R\$ 147.285.391,82	R\$ 157.789.818,21
Setembro	R\$ 173.432.783,72	R\$ 147.620.356,17	R\$ 160.582.366,18
Outubro	R\$ 176.913.022,25	R\$ 148.067.225,38	R\$ 158.855.220,39
Novembro	R\$ 177.435.085,76	R\$ 148.233.135,37	R\$ 150.441.634,90
Dezembro	R\$ 352.581.069,62	R\$ 285.986.924,66	R\$ 170.582.458,91
<b>Total</b>	<b>R\$ 2.243.434.794,08</b>	<b>R\$ 1.902.037.935,58</b>	<b>R\$ 1.893.979.225,19</b>

Fonte: SISPREV/SERGIPEPREVIDENCIA

\*De acordo com a Lei Federal nº 13.954 de 16 de Dezembro de 2019 e a Lei Estadual nº 338 de 27 de Dezembro de 2019, beneficiários militares passaram a fazer parte do Sistema de Proteção Social.

**Gráfico 10 - Evolução das Despesas**



\*\*2021 – Folha mensal+Suplementar

\* De acordo com a Lei Federal nº 13.954 de 16 de Dezembro de 2019 e a Lei Estadual nº 338 de 27 de Dezembro de 2019, os beneficiários Militares, passaram a fazer parte do Sistema de Proteção Social, inclusive às suas Contribuições Previdenciárias.

**Gráfico 11 - Déficit 2019/2020/2021**

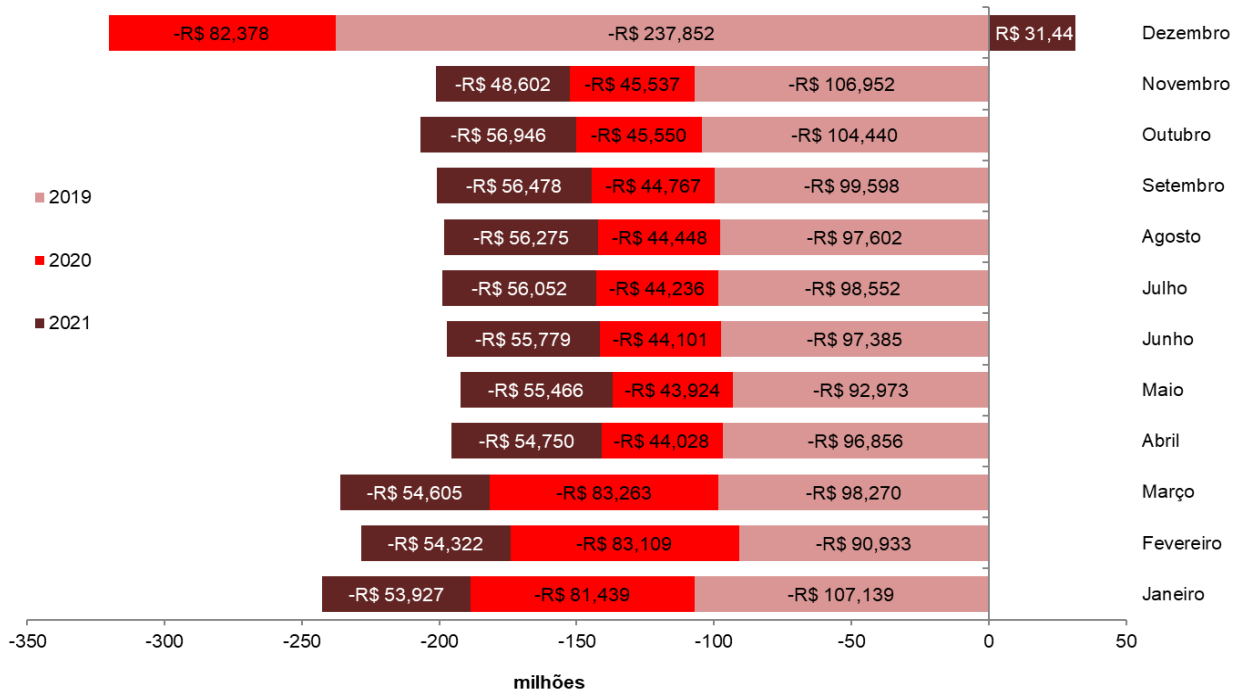

## 5. Informações Financeiras

### 5.1. Perfil da Carteira (DEZEMBRO/2021)

#### Gráfico 12 - Perfil da Carteira

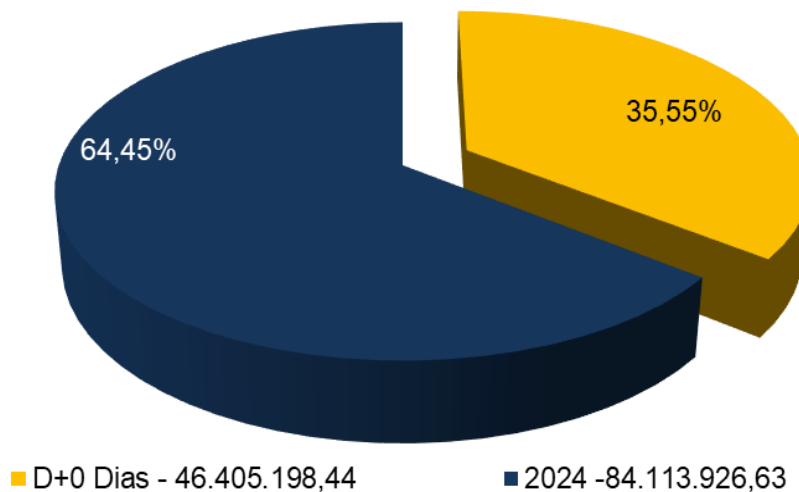

Fonte: GEINV/SERGIPEPREVIDÊNCIA

**Nota:** O total de aplicações corresponde a R\$ 130.519.125,07

### 5.2. Distribuição dos Investimentos (DEZEMBRO/2021)

#### Gráfico 13 - Composição Carteira - Banco

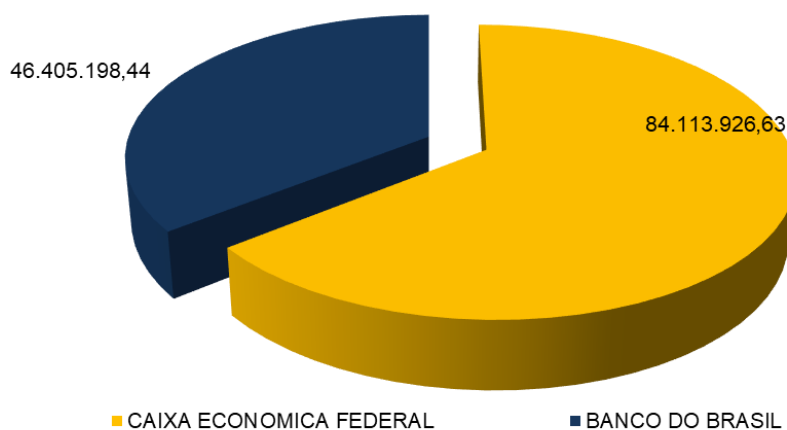

Fonte: GEINV/SERGIPEPREVIDÊNCIA

## Gráfico 14 - Composição Carteira - Segmento

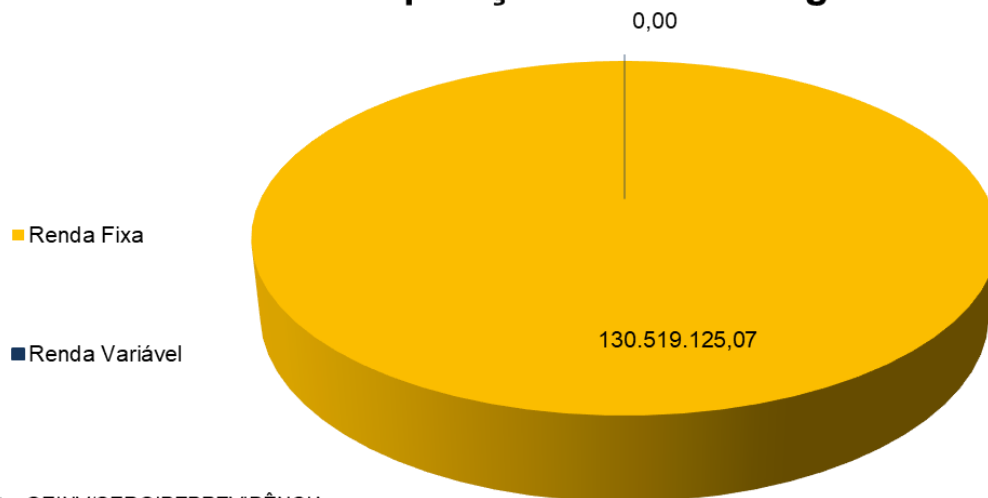

Fonte: GEINV/SERGIPEPREVIDÊNCIA

## Anexo 1 – DEMONSTRATIVO DE RECEITA

Mês	1 - Servidor			2 - Patronal			Total Arrecadação
	Ativos	Inativos/Pensionistas	Total Arrecadação Servidor	Ativos	Inativos/Pensionistas	Total Arrecadação Patronal	
Janeiro	R\$ 17.799.779,50	R\$ 16.126.297,51	R\$ 33.926.077,01	R\$ 35.591.583,17	R\$ 32.252.595,02	R\$ 67.844.178,19	R\$ 101.770.255,20
Fevereiro	R\$ 17.813.302,86	R\$ 16.143.976,36	R\$ 33.957.279,22	R\$ 35.615.859,81	R\$ 32.287.952,71	R\$ 67.903.812,52	R\$ 101.861.091,74
Março	R\$ 17.741.458,29	R\$ 16.144.617,78	R\$ 33.886.076,07	R\$ 35.475.493,87	R\$ 32.289.235,56	R\$ 67.764.729,43	R\$ 101.650.805,50
Abril	R\$ 17.800.707,82	R\$ 16.160.913,05	R\$ 33.961.620,87	R\$ 35.597.163,02	R\$ 32.321.826,09	R\$ 67.918.989,11	R\$ 101.880.609,98
Maiο	R\$ 17.655.350,49	R\$ 16.167.636,10	R\$ 33.822.986,59	R\$ 35.302.323,79	R\$ 32.335.272,20	R\$ 67.637.595,99	R\$ 101.460.582,58
Junho	R\$ 17.599.217,34	R\$ 16.128.553,31	R\$ 33.727.770,65	R\$ 35.192.996,24	R\$ 32.257.106,62	R\$ 67.450.102,86	R\$ 101.177.873,51
Julho	R\$ 17.557.877,13	R\$ 16.117.235,24	R\$ 33.675.112,37	R\$ 35.115.754,25	R\$ 32.234.470,48	R\$ 67.350.224,73	R\$ 101.025.337,10
Agosto	R\$ 17.634.946,23	R\$ 16.206.746,86	R\$ 33.841.693,09	R\$ 35.259.978,92	R\$ 32.413.493,72	R\$ 67.673.472,64	R\$ 101.515.165,73
Setembro	R\$ 18.274.530,37	R\$ 16.429.368,76	R\$ 34.703.899,13	R\$ 36.541.571,29	R\$ 32.858.737,52	R\$ 69.400.308,81	R\$ 104.104.207,94
Outubro	R\$ 17.706.895,34	R\$ 16.265.097,36	R\$ 33.971.992,70	R\$ 35.406.736,27	R\$ 32.530.194,73	R\$ 67.936.931,00	R\$ 101.908.923,70
Novembro	R\$ 17.665.065,81	R\$ 16.289.943,36	R\$ 33.955.009,17	R\$ 35.330.133,34	R\$ 32.554.172,48	R\$ 67.884.305,82	R\$ 101.839.314,99
Dezembro	R\$ 35.135.764,47	R\$ 32.206.757,61	R\$ 67.342.522,08	R\$ 70.271.528,92	R\$ 64.404.234,90	R\$ 134.675.763,82	R\$ 202.018.285,90
Total	R\$ 230.384.895,64	R\$ 210.387.143,30	R\$ 440.772.038,94	R\$ 460.701.122,89	R\$ 420.739.292,03	R\$ 881.440.414,92	R\$ 1.322.212.453,86

Mês	3 - Investimentos Receitas Patrimoniais	4 - Alienação de Bens Receitas de Capital	5 - Outras Receitas Correntes		6 - Outras Transferencias			7 - Aporte	Total Geral Soma(1+2+3+4+5+6+7)
			Compensação Previdenciária	Indenizações Restituições Ressacimento	Royalties	Dívida Ativa	Repasso Poderes (% Déficit)		
Janeiro	R\$ 10.504,27		R\$ -				R\$ 944.180,64	R\$ 41.459.680,06	R\$ 144.184.620,17
Fevereiro	R\$ 73.150,12		R\$ 7.843.029,12					R\$ 45.929.287,28	R\$ 155.706.558,26
Março	R\$ -		R\$ 213.773,79				R\$ 1.330.783,87	R\$ 49.208.006,89	R\$ 152.403.370,05
Abril	R\$ 1.327.440,77		R\$ 4.914.148,83				R\$ 669.724,79	R\$ 42.743.708,47	R\$ 151.535.632,84
Maiο	R\$ 555.236,52						R\$ 631.797,37	R\$ 92.987.571,90	R\$ 195.635.188,37
Junho	R\$ 21.321,39		R\$ 2.926.276,55				R\$ 646.966,68	R\$ 43.606.353,76	R\$ 148.378.791,89
Julho	R\$ 258.337,32		R\$ 2.000.388,97		R\$ 10.089.155,74		R\$ 658.298,92	R\$ 77.890.001,49	R\$ 191.921.519,54
Agosto	R\$ 2.337.765,07		R\$ 3.388.144,47	R\$ 1.808,87			R\$ 12.921.261,07	R\$ 32.476.490,74	R\$ 152.640.635,95
Setembro	R\$ 965.700,66		R\$ 1.406.273,41	R\$ 8.176,95			R\$ 745.029,03	R\$ 77.731.581,88	R\$ 184.960.969,87
Outubro	R\$ 206.162,40		R\$ 6.381.478,87	R\$ 32.740,15			R\$ 760.679,37	R\$ 73.004.922,68	R\$ 182.294.907,17
Novembro	R\$ 232.792,48		R\$ 1.187.098,67	R\$ 440,05			R\$ 749.389,79	R\$ 67.352.809,48	R\$ 171.361.845,46
Dezembro	R\$ 1.126.852,00		R\$ 2.908.988,79	R\$ 314,72	R\$ 13.314.412,30			R\$ 4.652.307,43	R\$ 224.021.161,14
Total	R\$ 7.115.263,00	R\$ -	R\$ 33.169.601,47	R\$ 43.480,74	R\$ 23.403.568,04	R\$ -	R\$ 20.058.111,53	R\$ 649.042.722,06	R\$ 2.055.045.200,70

\* Receitas 1 e 2 apuradas pelo regime de Competência e as demais conforme apuração contábil regime de caixa.

\*\* Houve ajuste no sistema l-gesp, referente aos valores da Compensação Previdenciária dos meses Março e Abril/2021